



For matrikkelenhet:

Kommune: 1263 - LINDÅS
Gårdsnummer: 141
Bruksnummer: 79

Utskriftsdato/klokkeslett: 12.05.2017 kl. 07:15
Produsert av: Einar Rydland
Attestert av: Lindås kommune

Orientering om matrikelbrev

Matrikelbrevet er hjemlet i «Lov om eigedomsregistrering» (matrikkelova) av 17. juni 2005. Etter definisjonen i matrikkelovens § 3 d) er matrikelbrevet en attestert utskrift av matrikkelen som viser alle registrerte opplysninger om en matrikkelenhet ved oppgitt dato.

Om fullstendighet og nøyaktighet i matrikelbrevet

Matrikkelen ble etablert ved konvertering av data fra tidligere registre. Det kan variere hvor gode disse dataene er med hensyn på fullstendighet og nøyaktighet. I enkelte tilfeller kan grensepunkt og grenselinjer mangle helt eller delvis eller være feil registrert. Det kan også være feil og mangler ved registrert bygnings- og adresseinformasjon. Fullstendighet og stedfestingsnøyaktighet er generelt bedre innenfor enn utenfor tettbygd strøk. Vær oppmerksom på at for mange matrikkelenheter og bygg hefter usikkerhet ved arealet som oppgis.

For utfyllende informasjon: www.kartverket.no/matrikelbrev

Matrikkelenhet

Matrikkelenhetstype: Grunneiendom
Bruksnavn:
Etableringsdato: 10.05.2017
Skylid: 0
Er tinglyst: Ja
Har feste grunntall: Nei
Er seksjonert: Nei

Arealrapport

Tekst
Beregna areal for 141 / 79
Areal (m2) 887,9
Kommentar

Eierforhold

Tinglyste eierforhold	Status	Føds.d./org.nr	Navn	Bruksenhet	Adresse	Andel
Hjemmelshaver		260638	KVAMME ASGEIR		SKARSVEGEN 185 5911 ALVERSUND	1 / 1

Forretninger

Forretningstype	Arsak til feilretting	Tinglysingsstatus	Tinglysingsstatusdato	Forretningsdato	Matrikkelføringsdato	Signatur
Annen forretningstype			12.05.2017	12.05.2017	12.05.2017	1263rye
			Rolle		Matrikkelenhet	Arealendring
			Avgiver		1263 - 141/79	0
Annen forretningstype			12.05.2017	12.05.2017	12.05.2017	1263rye
Oppmålingsforretning		Sendt til tinglysing	12.05.2017	12.05.2017	12.05.2017	1263rye
			Rolle		Matrikkelenhet	Arealendring
			Avgiver		1263 - 141/3	-4 086,3
			Mottaker		1263 - 141/89	4 086,3
Oppmålingsforretning		Tinglyst	11.05.2017	10.05.2017	10.05.2017	1263rye
			Rolle		Matrikkelenhet	Arealendring
			Avgiver		1263 - 141/3	-887,9
			Mottaker		1263 - 141/79	887,9

Oversiktskart for 141 / 79

Målestokk 1:1 000
EUREF89 UTM Sone 32
141 / 86

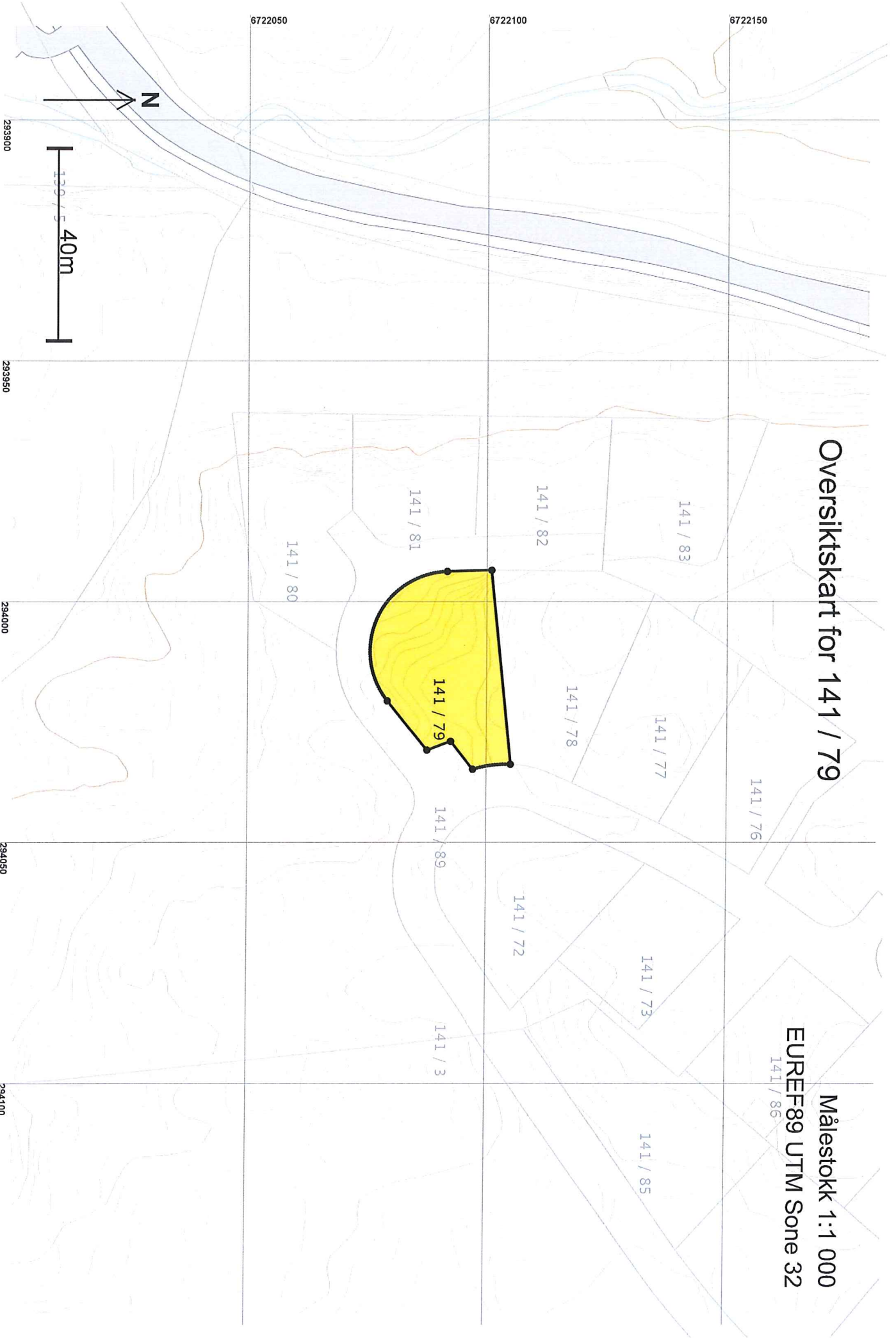

Teig 1 (Hovedteig) 141 / 79

Målestokk 1:250
EUREF89 UTM Sone 32

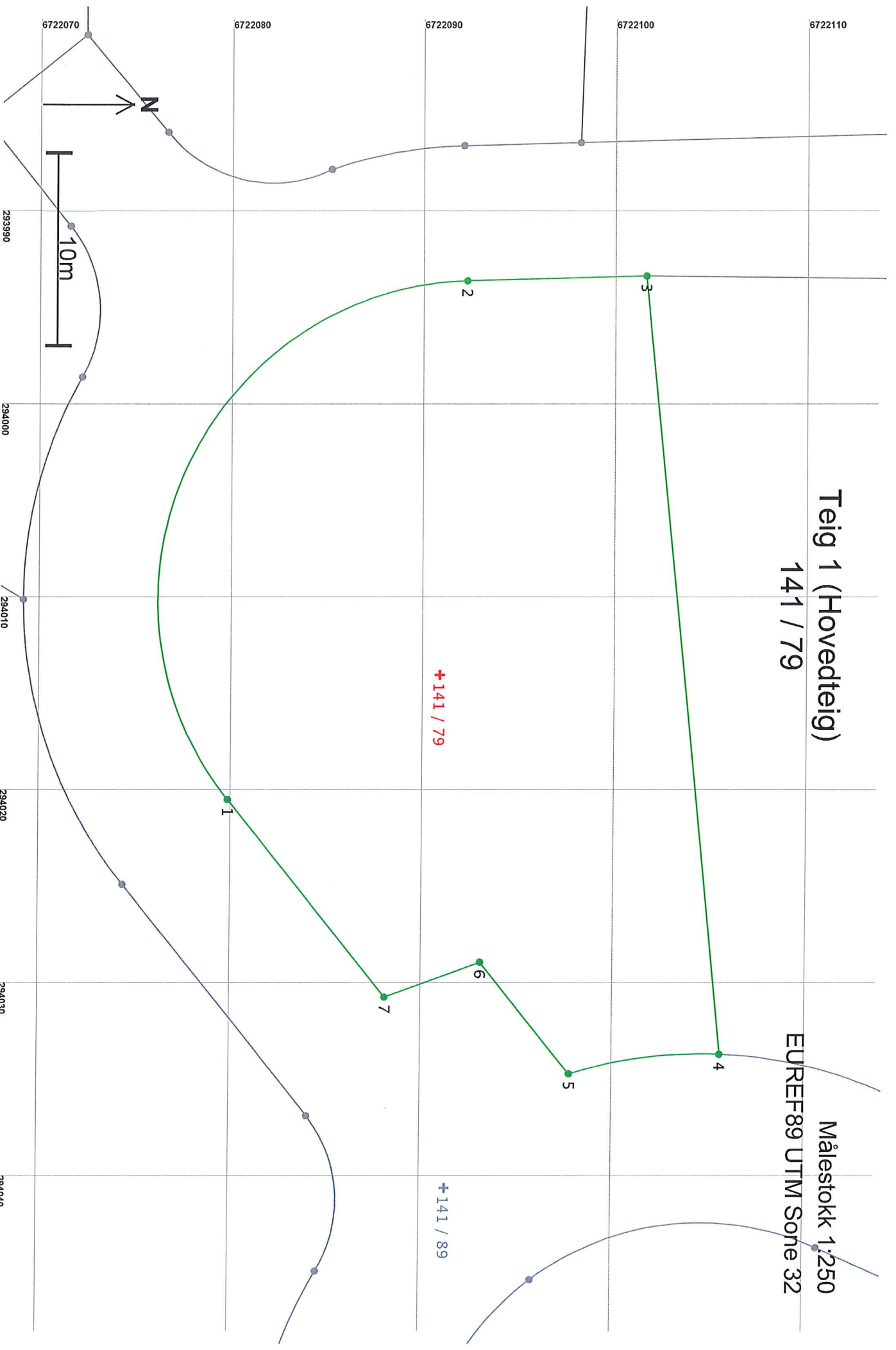

Areal og koordinater

Areal: 887,9

Arealmerknad:

Representasjonspunkt: Koordinatsystem: EUREFF89 UTM Sone 32

Nord: 6722091

Øst: 294014

Grensepunkt / Grenselinje

Ytre avgrensing

Løpent	Nord	Øst	Grensemerke nedsett i / Lengde	Grensepunkttype / Hjelpelinjetype	Målemetode	Nøyaktighet	Radius
1	6722080,08	294020,50	Ikke spesifisert	Offentlig godkjent grensemerke	96 GPS kinematisk (Real time kinematic)	13	16,50
			36,69	Ikke hjelpelinje			14
2	6722092,48	293993,63	Ikke spesifisert	Offentlig godkjent grensemerke	96 GPS kinematisk (Real time kinematic)	13	
			9,34	Ikke hjelpelinje			14
3	6722101,81	293993,38	Ikke spesifisert	Offentlig godkjent grensemerke	96 GPS kinematisk (Real time kinematic)	13	
			40,49	Ikke hjelpelinje			14
4	6722105,83	294033,68	Ikke spesifisert	Offentlig godkjent grensemerke	96 GPS kinematisk (Real time kinematic)	13	-23,40
			7,94	Ikke hjelpelinje			14
5	6722097,99	294034,70	Ikke spesifisert	Offentlig godkjent grensemerke	96 GPS kinematisk (Real time kinematic)	13	
			7,43	Ikke hjelpelinje			14
6	6722093,32	294028,93	Ikke spesifisert	Offentlig godkjent grensemerke	96 GPS kinematisk (Real time kinematic)	13	
			5,29	Ikke hjelpelinje			14
7	6722088,35	294030,73	Ikke spesifisert	Offentlig godkjent grensemerke	96 GPS kinematisk (Real time kinematic)	13	
			13,16	Ikke hjelpelinje			14