



**For matrikkelenhet:**

Kommune: 1263 - LINDÅS  
Gårdsnummer: 141  
Bruksnummer: 82

Utskriftsdato/klokkeslett: 12.05.2017 kl. 07:18  
Produisert av: Einar Rydland  
Attestert av: Lindås kommune

**Orientering om matrikelbrev**

Matrikelbrevet er hjemlet i «Lov om eigedomsregistrering» (matrikkelova) av 17. juni 2005. Etter definisjonen i matrikkelovens § 3 d) er matrikelbrevet en attestert utskrift av matrikkelen som viser alle registrerte opplysninger om en matrikkelenhet ved oppgitt dato.

**Om fullstendighet og nøyaktighet i matrikelbrevet**

Matrikkelen ble etablert ved konvertering av data fra tidligere registre. Det kan variere hvor gode disse dataene er med hensyn på fullstendighet og nøyaktighet. I enkelte tilfeller kan grensepunkt og grenselinjer mangle helt eller delvis eller være feil registrert. Det kan også være feil og mangler ved registrert bygnings- og adresseinformasjon. Fullstendighet og stedfestingsnøyaktighet er generelt bedre innenfor enn utenfor tettbygd strøk. Vær oppmerksom på at for mange matrikkelenheter og bygg hefter usikkerhet ved arealet som oppgis.

For utfyllende informasjon: [www.kartverket.no/matrikelbrev](http://www.kartverket.no/matrikelbrev)

## Matrikkelenhet

Matrikkelenhetstype: Grunneiendom  
Bruksnavn:  
Etableringsdato: 10.05.2017  
Skylid: 0  
Er tinglyst: Ja  
Har festegrunner: Nei  
Er seksjonert: Nei

## Arealrapport

Tekst  
Beregna areal for 141 / 82  
Areal (m2) 666,5  
Kommentar

## Eierforhold

Tinglyste eierforhold	Status	Føds.d./org.nr	Navn	Bruksenhet	Adresse	Andel
Hjemmelshaver		260638	KVAMME ASGEIR		SKARSVEGEN 185 5911 ALVERSUND	1 / 1

## Forretninger

### Forretningstype

Arsak til feilretting

Tinglysingsstatus

Tinglysingsstatusdato

Forretningsdato

Matrikkelføringsdato

Signatur

Annen forretningstype

12.05.2017 12.05.2017 1263rye

Rolle	Matrikkelenhet	Arealendring
Avgiver	1263 - 141/82	0

Annen forretningstype

12.05.2017 12.05.2017 1263rye

Oppmålingsforretning

Sendt til tinglysing 12.05.2017 12.05.2017 1263rye

Rolle	Matrikkelenhet	Arealendring
Avgiver	1263 - 141/3	-4 086,3
Mottaker	1263 - 141/89	4 086,3

Oppmålingsforretning

Tinglyst 11.05.2017 10.05.2017 1263rye

Rolle	Matrikkelenhet	Arealendring
Avgiver	1263 - 141/3	-827
Mottaker	1263 - 141/83	827,1

Forretningsstype	Arsak til feilretting	Tinglysingsstatus	Tinglysingsstatusdato	Forretningsdato	Matrikkelføringsdato	Signatur
Oppmålingsforretning		Tinglyst	11.05.2017	10.05.2017	10.05.2017	1263ye
			Rolle	Matrikkelenh		Arealending
			Avgiver	1263 - 141/3		-666,5
			Mottaker	1263 - 141/82		666,5

# Oversiktskart for 141 / 82

Målestokk 1:1 000  
EUREF89 UTM Sone 32  
141 / 75

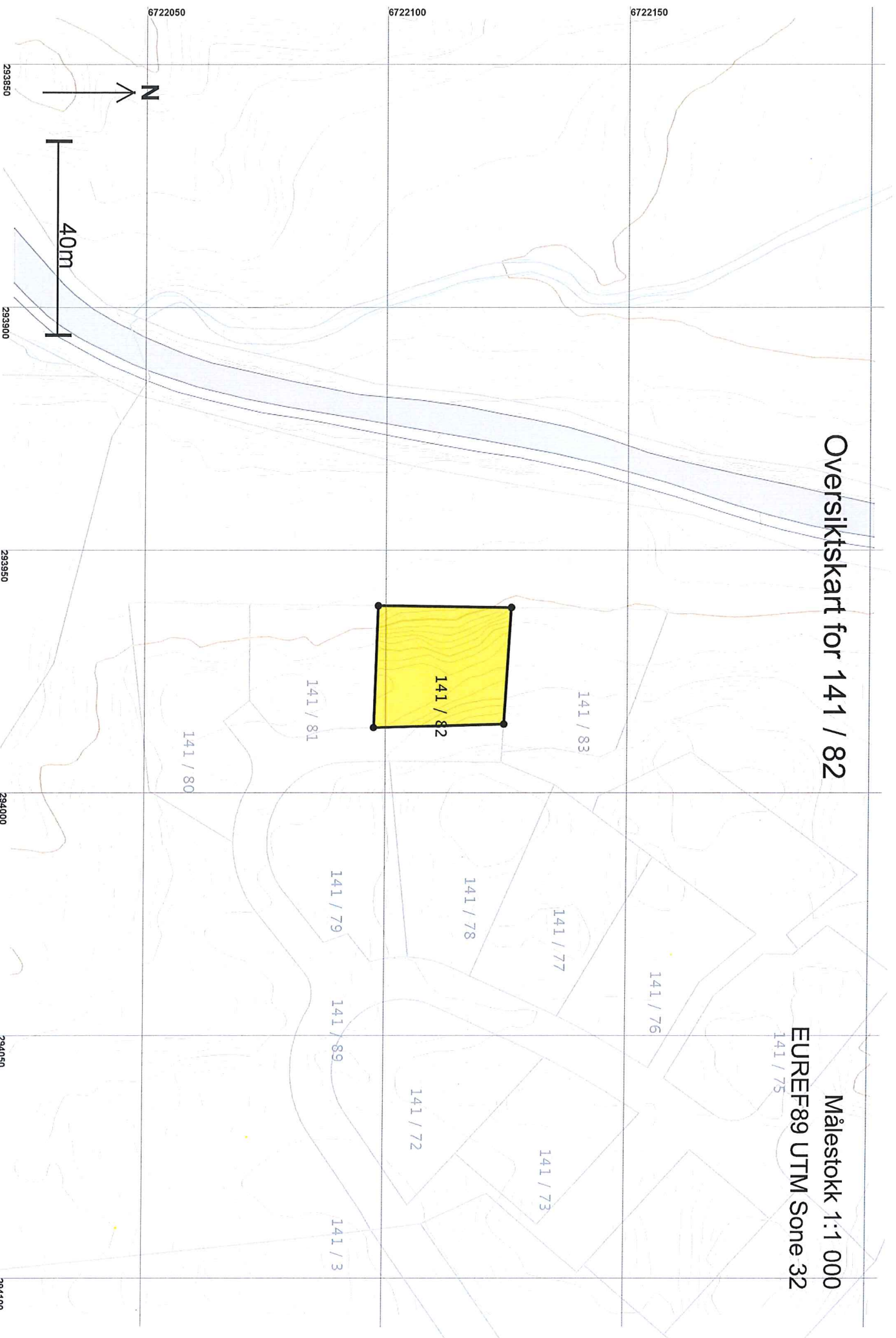

# Teig 1 (Hovedteig) 141 / 82

Målestokk 1:250  
EURSF89 UTM Sone 32

+141 / 82

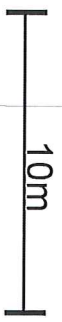
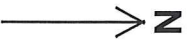
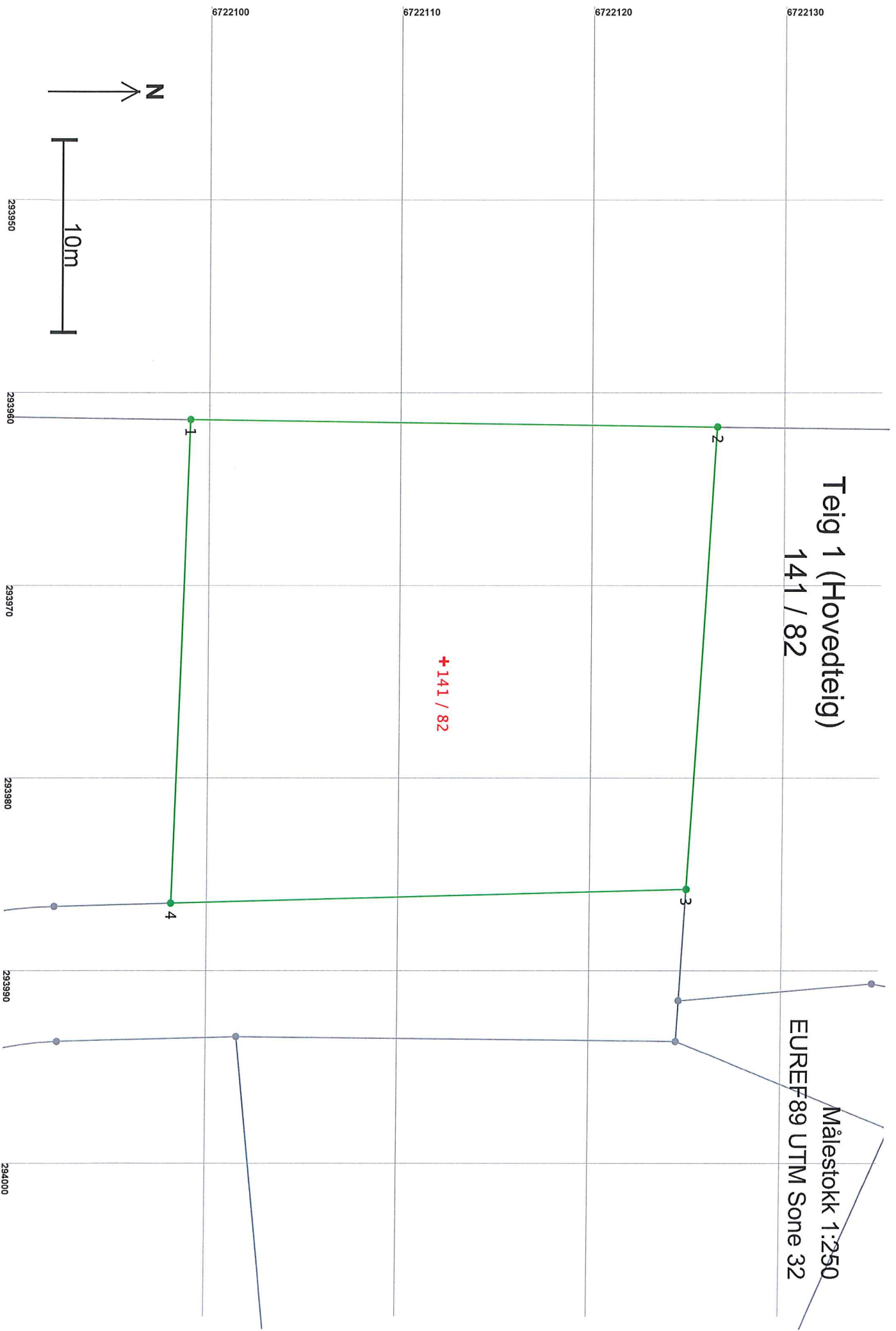

## Areal og koordinater

Areal: 666,5

Arealmerknad:

Representasjonspunkt: Koordinatsystem: EUREF89 UTM Sone 32

Nord: 6722113

Øst: 293974

Grensepunkt / Grenselinje

Ytre avgrensing

Løpenr	Nord	Øst	Grensemerke nedsett i / Grensepunkttype / Lengde	Hjelpelinjetype	Målemetode	Nøyaktighet	Radius
1	6722099,24	293961,39	Ikke spesifisert	Offentlig godkjent grensemerke	96 GPS kinematisk (Real time kinematic)	13	
2	6722126,70	293961,76	27,46	Ikke hjelpelinje		14	
3	6722125,24	293985,75	24,04	Ikke hjelpelinje		14	
4	6722098,36	293986,47	26,89	Ikke hjelpelinje		14	
			25,10	Ikke hjelpelinje		13	