Statens vegvesen

Særskilt vedtak og betingelser for arbeidet

Plan nr.:	N7222-2017	Sak/Sveis nr:	17/37974	Vedtak nr.:	N7222-2017
Veg nr.:	Fv. 397	fra Hp/km:	01 / 0,010	til Hp/km:	01 / 0,240
Strekning:	Eikangervåg - Myking, v/Eikangervåg, Lindås kommune			Sted:	Mykingvegen
Arbeid som skal utføres:	VA-anlegg. Boring under Vahaugen. Graving over Fv397				

Arbeidet utføres i perioden

Fra dato:	22	mai	2017	Til dato: 10	juli 2017

Annet: Arbeid i tida man - fre kl 07.00 - 19.00.

Region:	Vest		Region (2):	Velg	
Avdeling:	Hordaland	Avd. (2): Velg		Avd. (3): Velg	
Seksjon:	Vegseksjon Nord-, Midt- og Sunnhordland		Telefon:	95 845 124	Faks:
Adresse:			e-post:	nordhordland.arbeidsvarsling@vegvesen.no	

Med hjemmel i skiltforskrift av 7. oktober 2005 nr 1219 §§ 26, 28, 30 og 32 og vegtrafikkloven §7 treffes vedtak om bruk av følgende trafikkregulerende skilt/lyssignaler/dirigering/oppmerking i samsvar med vedlagte skisse:

Fartsgrenseskilt (362.x)..... ☐ Andre trafikkregulerende tiltak ☐ Trafikksignal (skyttel)..... ☐

30	40	50	60	70	80	90
☐	☐	x	☐	☐	☐	☐

Manuell dirigering..... x

Vegstengning..... ☐

Betingelser for arbeidet:

1. Arbeidet skal varsles som vist på vedlagte arbeidsvarslingsplan, datert: 16.05.2017
2. Bestemmelsene i skiltforskriften og håndbok N301 "Arbeid på og ved veg" gjelder for arbeidet
3. Ansvarlig for gjennomføring og oppfølging (kryss av):
   - Statens vegvesen..... ☐ ⇨ Byggeleder:
   - Annen offentlig etat..... ☐ ⇨ Angi hvilken:
   - Entreprenør..... x ⇨ Frode Haugsvær Maskin AS
4. Ansvarshavende: Frode Haugsvær Tlf./e-post: frode@fh-maskin.no
   Stedsansvarlig(e): Kim Andre Hartveit-Jan Ove Kvingedal Tlf./e-post: 95743428 - 47816028
5. Loggbok skal alltid føres, og returneres fylkesavdeling: **Hordaland**
6. Lede-/følgebil ..... ☐
7. Følgende skal varsles/informeres om arbeidet (kryss av):
   - Politi..... x Brannvesen..... x Ambulanse/lege..... x
   - Vegtrafikksentralen..... x
   - Skole..... ☐ ⇨ Angi hvilke(n):
   - Kollektivselskap..... x ⇨ Angi hvilke(t): Nobina
   - Radio, presse m.m..... ☐ ⇨ Angi hvem:
   - Andre..... ☐ ⇨ Angi hvem:
8. Tillatelser:
   - Gravetillatelse..... x Arbeidstillatelse..... x
   - NB: Se vedlagte vilkår for gravetillatelsen
9. Kopi av all dokumentasjon som inngår i arbeidsvarslingsplanen skal oppbevares på arbeidsstedet.
10. Spesielle vilkår/betingelser:

Gjennomgraving ved km. 0,103. Ved gjennomgraving skal det alltid være plass for kjøretøy å passere. Ingen vegstengning. Ta særlig hensyn til myke trafikanter, samt rutegående- og utrykningskjøretøy. Bruk godkjent sikring etter behov. (Ref HB N301/101).

NB: Politiet og ansvarshavende skal ha kopi av blanketten.

Statens vegvesen

A. Løtveit

Bergen	16.05.2017	Arve Løtveit
Sted	Dato	Sign. (etter fullmakt)

Statens vegvesen

Plan for varsling og sikring av vegarbeide

Plan nr.:	N7222-2017	Sak/Sveis nr:	17/37974	Vedtak nr.:	N7222-2017
Veg nr.:	Fv. 397	fra Hp/km:	01 / 0,010	til Hp/km:	01 / 0,240
Strekning:	Eikangervåg - Myking, v/Eikangervåg, Lindås kommune			Sted:	Mykingvegen
Arbeid som skal utføres:	VA-anlegg. Boring under Vahaugen. Graving over Fv397				
Entreprenør:	Frode Haugsvær Maskin AS				
Adresse:	Austfjordvegen 2472	5981 Masfjordnes		hogne@fh-maskin.no	
Ansvarshavende:	Frode Haugsvær			Tlf./e-post:	frode@fh-maskin.no
Stedsansvarlig(e):	Kim Andre Hartveit-Jan Ove Kvingedal			Tlf./e-post:	95743428 - 47816028
Arbeidet utføres	fra dato: 22 mai 2017			Til dato: 10 juli 2017	

Underskrevet plan er vedtak med hjemmel i skiltforskriftens §29 og §30. Særskilt vedtak for trafikkregulerende tiltak skal vedlegges.

Varslingsmateriell:

	Skilt nr.:	Ant.:
	110	2
Smalere veg	106	2
Manuell Dirigering (ved behov)	808.727	2
Kø (ved behov)	149	2
Hinder-markering	906	Etter behov
Tung sikring		Etter behov

Merknader:

Ta særlig hensyn til myke trafikanter. Stanse arb når myke trafikanter passerer.

Ta hensyn til siktsone/stopp-lengde ved plassering av skilt.

Godt skiltvedlikehold.

Det skal alltid være passering for kjøretøy forbi arb omr.

Skisse:

Se egen skisse.

Sjå vedlagt skisse

Blankettfordeling:

- [x] Statens vegvesen
- [x] Entreprenør
- [x] Ansvarshavende
- [x] Politiet
- [x] Lindås kommune

Fylles ut av skiltmyndigheten:

Sted	Dato	Sign. (etter fullmakt)
Bergen	16.05.2017	Statens vegvesen A. Løtveit Arve Løtveit

Blankett VE-183 (Excel)

Statens vegvesen

Risikovurdering av arbeide på eller ved veg

Plan nr.:	N7222-2017	Sak/Sveis nr:	17/37974	Vedtak nr.:	N7222-2017
Veg nr.:	Fv. 397	fra Hp/km:	01 / 0,010	til Hp/km:	01 / 0,240
Strekning:	Eikangervåg - Myking, v/Eikangervåg, Lindås kommune			Sted:	Mykingvegen
Arbeid som skal utføres:	Va-anlegg. Boring under Vahaugen. Graving over Fv397				
Ansvarshavende:	Frode Haugsvær			Tlf./e-post:	frode@fh-maskin.no
Entreprenør:	Frode Haugsvær Maskin AS			Adresse:	Austfjorddvegen 2472
Arbeidet utføres i perioden					5981 Masfjordnes
Fra dato:	22 mai 2017	Til dato:	10 juli 2017	E-post:	hogne@fh-maskin.no

En risikovurdering er en vurdering av hva som kan gå galt, hva som kan gjøres for å hindre det og hvordan en kan redusere konsekvensene dersom noe skjer.

Tre spørsmål er kjernen i risikovurderingen:
- Hva kan gå galt?
- Hva kan vi gjøre for å hindre dette?
- Hva kan vi gjøre for å redusere konsekvensene dersom det skjer?

Forhold som kan medføre risiko for ulykke:	Sannsynlighet: Sett inn verdi for : Stor: 1 Middels: 2 Liten: 3	Konsekvens: Sett inn verdi for : Stor: 1 Middels: 2 Liten: 3	Prioritet: (= produktet)
Forhold nr.: ↓ Beskrivelse:			
Eks.: Byggegrop 1 m dyp umiddelbart inntil kjørebane	1	2	2
1: Åpne Grøfter	2	2	4
2: Myke trafikkanter	1	1	1
3: Smal veibane	2	2	4
4: Sprenging	2	1	2
5: Pigging	3	3	9
6:			0
7:			0
8:			0
9:			0
10:			0
11:			0

Forhold nr.:
↓ Tiltak for å forhindre at ulykker skjer / reduserer konsekvensene av en ulykke:

1: Åpne grøfter markeres med 906 under arbeid, ellers tung sikring.
2: 906 forbi arbeidsstedet. Stans i arbeid når myke trafikkanter passerer arbeidssted.
3: Skilt for smalere vei. Manuell dirigering ved arbeid i vegbanen.
4: Ved eventuell sprenging blir det utført egen risikoanalyse.
5: Bruke sjerming ved pigging.
6:
7:
8:
9:
10:
11:

Merknader:

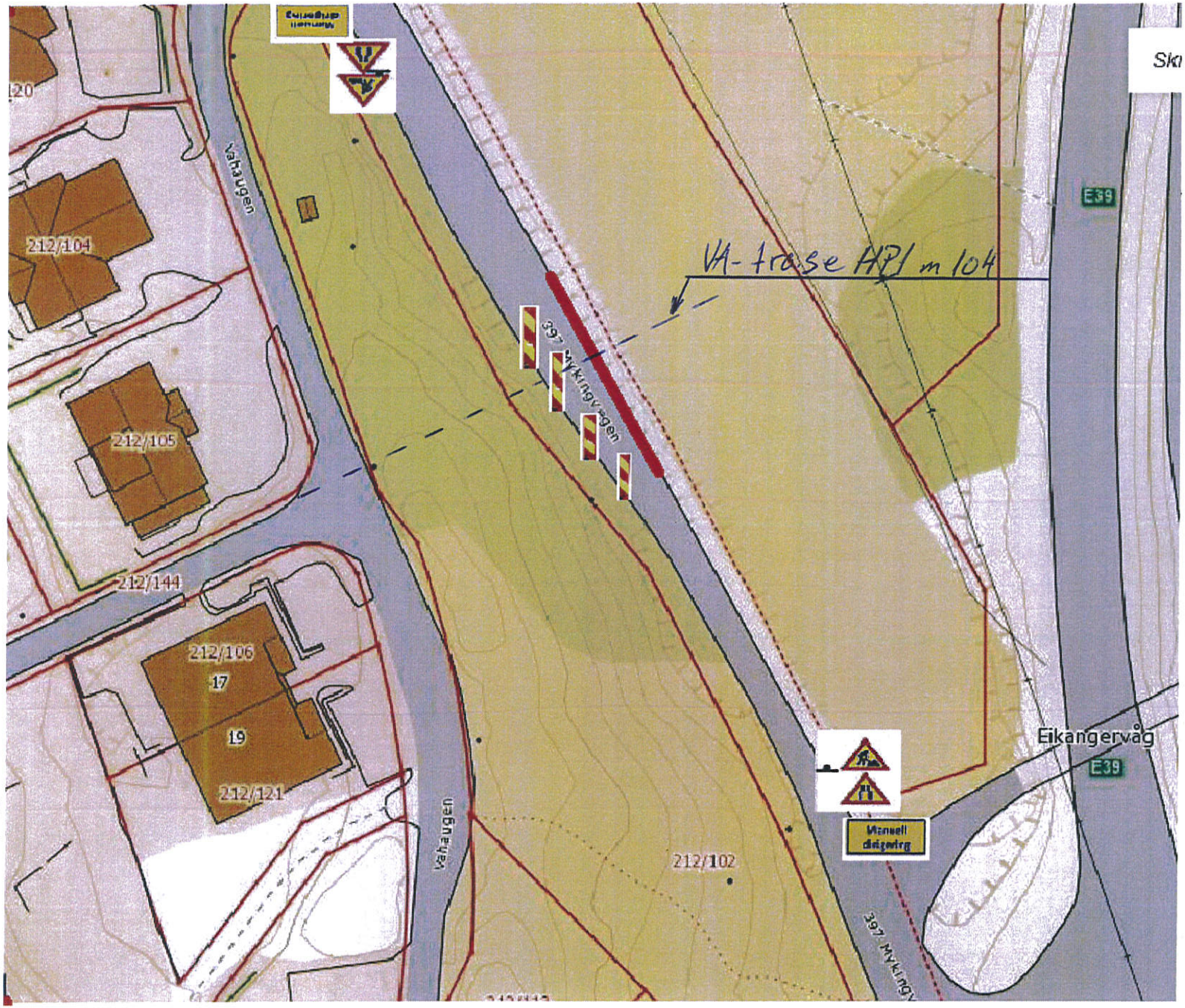

Statens vegvesen

Beskrivelse av arbeidet som skal utføres

Planen var å horisontalbore i fast fjell under Vahaugen og Fv397 i en forfaring. Da Fv397 trolig ligger helt eller delvis på fylling må vi avslutte boring på innsiden av Fv397 (venstre side i retning Myking fra Eikangervåg).

Der må vi grave oss ned i veigrøften for å få utslag til borehullet. Etterpå må vi grave VA-grøft over Fv397.

Det kan være fjell i veibanen. Dette må så fall pigges eller i verste fall sprenges.

Borearbeidet kan ta litt tid. Utslagshullet i veigrøfta må sikres med tung sikring. Veibredden er ganske bra akkurat her så det vill ikke hindre trafikken nevneverdig.

Selve veikryssingen blir trolig gjort i to omganger slik at det hele tiden er en kjørebane forbi anleggsstedet.

Manuell dirigering ved arbeide i veibanen.

Statens vegvesen

Loggbok

Plan nr.:	N7222-2017	Sveis nr:	17/37974	Vedtak nr.:	N7222-2017
Veg nr.:	Fv. 397	fra Hp/km:	01 / 0,010	til Hp/km:	01 / 0,240
Strekning:	Eikangervåg - Myking, v/Eikangervåg, Lindås kommune			Sted:	Mykingvegen
Arbeid som skal utføres:	VA-anlegg. Boring under Vahaugen. Graving over Fv397				
Ansvarshavende:	Frode Haugsvær			Tlf.:	frode@fh-maskin.no
Stedsansvarlig(e):::	Kim Andre Hartveit-Jan Ove Kvingedal				
Loggbok sendes:	Statens vegvesen avdeling Hordaland				

Utsetting/inntaking av sikrings- og varslingsutstyr, manuell trafikkdirigering med mer.

Sted		Start		Stopp		Kontrollert			
Hp	Km	Dato	Kl	Dato	Kl	Dato	Kl	Type utstyr, merkn.	Sign.

Blankett VE-182 (Excel)