

**For matrikkelenheter:**

Kommune: 1263 - LINDÅS
Gårdsnummer: 44
Bruksnummer: 14

Utskriftsdato/klokkeslett: 29.05.2017 Kl. 10:02
Produsert av: Einar Rydland
Attestert av: Lindås kommune

Matrikkelført**Lindås kommune**

29 MAI 2017

Leipent:	Lindås kommune
Signatur:	

Orientering om matrikkelbrev

Matrikkelbrevet er hjemlet i «Lov om egedomsregistrering» (matrikkellova) av 17. juni 2005. Etter definisjonen i matrikkellovens § 3 d) er matrikelbrevet en attestert utskrift av matrikkelen som viser alle registrerte opplysninger om en matrikkelenheter ved oppgitt dato.

Om fullstendighet og nøyaktighet i matrikkelbrevet

Matrikkelen ble etablert ved konvertering av data fra tidligere registre. Det kan variere hvor gode disse dataene er med hensyn på fullstendighet og nøyaktighet. I enkelte tilfeller kan grensepunkt og grenselinjer mangle helt eller delvis eller være feil registrert. Det kan også være feil og mangler ved registrert bygnings- og adresseinformasjon. Fullstendighet og stedfestingsnøyaktighet er generelt bedre innenfor enn utenfor tettbygd strøk. Vær oppmerksom på at for mange matrikkelenheter og bygg hefter usikkerhet ved arealet som oppgis.

For utfyllende informasjon: www.kartverket.no/matrikkelbrev

Matrikkelenhet

Matrikkelenhetstype: Grunneiendom
Bruksnavn: "OSPHAUGEN" AV SKAUGE
Etableringsdato: 21.02.1951
Skylid: 0,01
Er tinglyst: Ja
Har festegrønner: Nei
Er seksjonert: Nei

Arealrapport

Tekst
Beregna areal for 44 / 14
Areal (m2) Kommentar
2 055,5

Eierforhold

Tinglyste eierforhold						
Rolle	Status	Føds.d./org.nr	Navn	Bruksenhet	Adresse	Andel
Hjemmelshaver		070656	RØNQVIST EINAR MALVIN		JAKOBSLVEGEN 34	1 / 4
Hjemmelshaver		071158	RØNQVIST UNNI MARIA		7059 JAKOBSLI KJERRINGHEIA 8	1 / 4
Hjemmelshaver		131053	RØNQVIST WILLY		4916 BORØY HEDUMVEIEN 503	1 / 4
Hjemmelshaver		160666	TOFT SISSEL JOSEFINE R		1930 AURSKOG SNARVEIEN 17 B 4870 FEVIK	1 / 4

Forretninger

Forretningsstype	Arsak til feilretting	Tinglysningsstatus	Tinglysningsdato	Forretningsdato	Matrikkelføringsdato	Signatur
------------------	-----------------------	--------------------	------------------	-----------------	----------------------	----------

Annen forretningsstype

			29.05.2017	29.05.2017	29.05.2017	1263ye
	Rolle				Matrikkelenhet	Arealendring
	Avgiver				1263 - 44/14	0

Sammenstilling

Sammenstilling	Tinglyst	29.05.2017	29.05.2017	29.05.2017	1263ye	
	Rolle				Matrikkelenhet	Arealendring
	Avgiver				1263 - 44/29	-260,2
	Avgiver				1263 - 44/37	-314,9
	Avgiver				1263 - 44/38	-427,8
	Avgiver				1263 - 44/28	0

Forretningstype	Arsak til feilretting	Tinglysingsstatus	Tinglysingsstatusdato	Forretningsdato	Matrikkelføringsdato	Signatur
Annen forretningstype						Mottaker 1263 - 44/14 2 046
			23.05.2017	23.05.2017		1263ye
Oppmålingsforretning/grensejustering						
			22.05.2017	29.05.2017		1263ye
						Rolle Matrikkelenhet Arealendring
						Avgiver 1263 - 44/1 -9,5
						Mottaker 1263 - 44/14 9,5
Annen forretningstype			22.05.2017	23.05.2017		1263ye
Annen forretningstype			22.05.2017	23.05.2017		1263ye
Annen forretningstype			22.05.2017	23.05.2017		1263ye
Annen forretningstype			09.12.2011	09.12.2011		1263ye
						Rolle Matrikkelenhet Arealendring
						Mottaker 1263 - 44/45 4 547,9
Skylddeling			21.02.1951			

Adresser

Adressestype	Adressenavn	Adressetilleggsnavn	Adressekode	Adressenr	Kretser
Vegadresse	Uglåsvegen		1204	26	Grunnkrets 0109 MYKING Valgkrets: 7 LINDÅS Kirkesogn: 07070302 Myking Postnr.område: 5957 MYKING Tettsted:

Bygning og bygningssending

Bygningsnr: 176 276 231	Bebygd areal:	0	Ant. boliger:	0	Datoer:
Løpenr:	Bruksareal bolig:	0	Ant. etasjer:	0	Rammestillatelse:
Bygningssendingstype:	BRA annet:	0	Vannforsyning:		Igangsettningstillatelse:
Bygningstype: Annen forretningsbygning	Bruksareal totalt:	0	Avløp:		Tatt i bruk:
Næringsgruppe:	Alternativt areal:	0	Har heis:	Nei	Midl. brukstillatelse:
Bygningsstatus: Tatt i bruk	Alternativt areal 2:	0	Oppvarming:		Ferdiggattest:
Energikilder:					

Bruksenheter

Adresse	Bruksenhetsnummer	Bruksenhetstype	Bruksareal	Ant. rom	Kjøkkentilgang	Bad	WC	Matrikkelenhhet
1204 Uglåsvegen 26	H0101	Annet enn bolig	0	0		0	0	44/14

Bygningsnr: 176 276 258

Løpenr:	Bebygd areal:	0	Ant. boliger:	0	Datoer:
Bygningssendingstype:	Bruksareal bolig:	0	Ant. etasjer:	0	Rammestillatelse:
Bygningstype: Garasjeuthus anneks til bolig	BRA annet:	0	Vannforsyning:		Igangsettningstillatelse:
Næringsgruppe:	Bruksareal totalt:	0	Avløp:		Tatt i bruk:
Bygningsstatus: Tatt i bruk	Alternativt areal:	0	Har heis:	Nei	Midl. brukstillatelse:
Energikilder:	Alternativt areal 2:	0	Oppvarming:		Ferdiggattest:

Bruksenheter

Adresse	Bruksenhetsnummer	Bruksenhetstype	Bruksareal	Ant. rom	Kjøkkentilgang	Bad	WC	Matrikkelenhhet
		Unummerert bruksenhet	0	0		0	0	44/14

Bygningsnr: 176 276 266

Løpenr:	Bebygd areal:	0	Ant. boliger:	0	Datoer:
Bygningssendingstype:	Bruksareal bolig:	0	Ant. etasjer:	0	Rammestillatelse:
Bygningstype: Garasjeuthus anneks til bolig	BRA annet:	0	Vannforsyning:		Igangsettningstillatelse:
Næringsgruppe:	Bruksareal totalt:	0	Avløp:		Tatt i bruk:
Bygningsstatus: Tatt i bruk	Alternativt areal:	0	Har heis:	Nei	Midl. brukstillatelse:
Energikilder:	Alternativt areal 2:	0	Oppvarming:		Ferdiggattest:

Bruksenheter

Adresse	Bruksenhetsnummer	Bruksenhetstype	Bruksareal	Ant. rom	Kjøkkentilgang	Bad	WC	Matrikkelenhhet
		Unummerert bruksenhet	0	0		0	0	44/14

Bygningsnr: 176 276 274

Løpenr:

Bygningsendringstype: Bygningsendringstype: Garasjehus anneks til bolig

Næringsgruppe: Bygningsstatus: Tatt i bruk

Energikilder:

Bygningsstatus: Tatt i bruk

Bruksenheter

Adresse

Bruksenhetsnummer

Bruksenhetstype

Unummerert bruksenhet

Bruksareal 0

Ant. rom 0

Kjøkkentilgang 0

Bad 0

WC 0

Matrikkelenhet 44/14

Bygningsnr: 176 276 290

Løpenr:

Bygningsendringstype: Bygningsendringstype: Garasjehus anneks til bolig

Næringsgruppe: Bygningsstatus: Tatt i bruk

Energikilder:

Bygningsstatus: Tatt i bruk

Bruksenheter

Adresse

Bruksenhetsnummer

Bruksenhetstype

Unummerert bruksenhet

Bruksareal 0

Ant. rom 0

Kjøkkentilgang 0

Bad 0

WC 0

Matrikkelenhet 44/14

Datoer:

* Rammefillatelse:

Igangssettingsfillatelse:

Tatt i bruk:

Midl. bruksstillatelse:

Ferdigattest:

Datoer:

Rammefillatelse:

Igangssettingsfillatelse:

Tatt i bruk:

Midl. bruksstillatelse:

Ferdigattest:

Oversiktskart for 44 / 14

Målestokk 1:1 000
EURREF89 UTM Sone 32

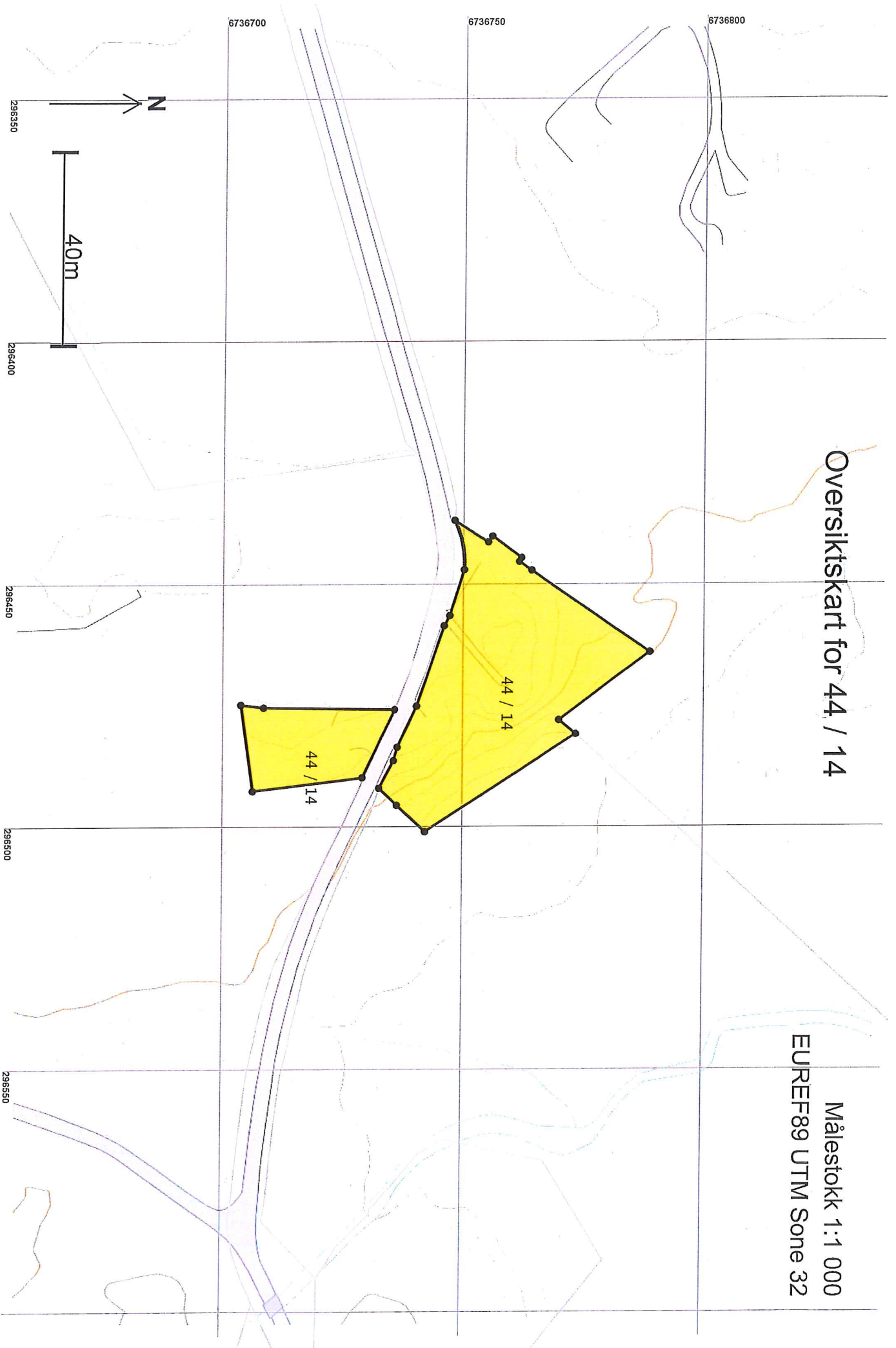

Teig 1 (Hovedteig) 44 / 14

Målestokk 1:500
EURREF89 UTM Sone 32

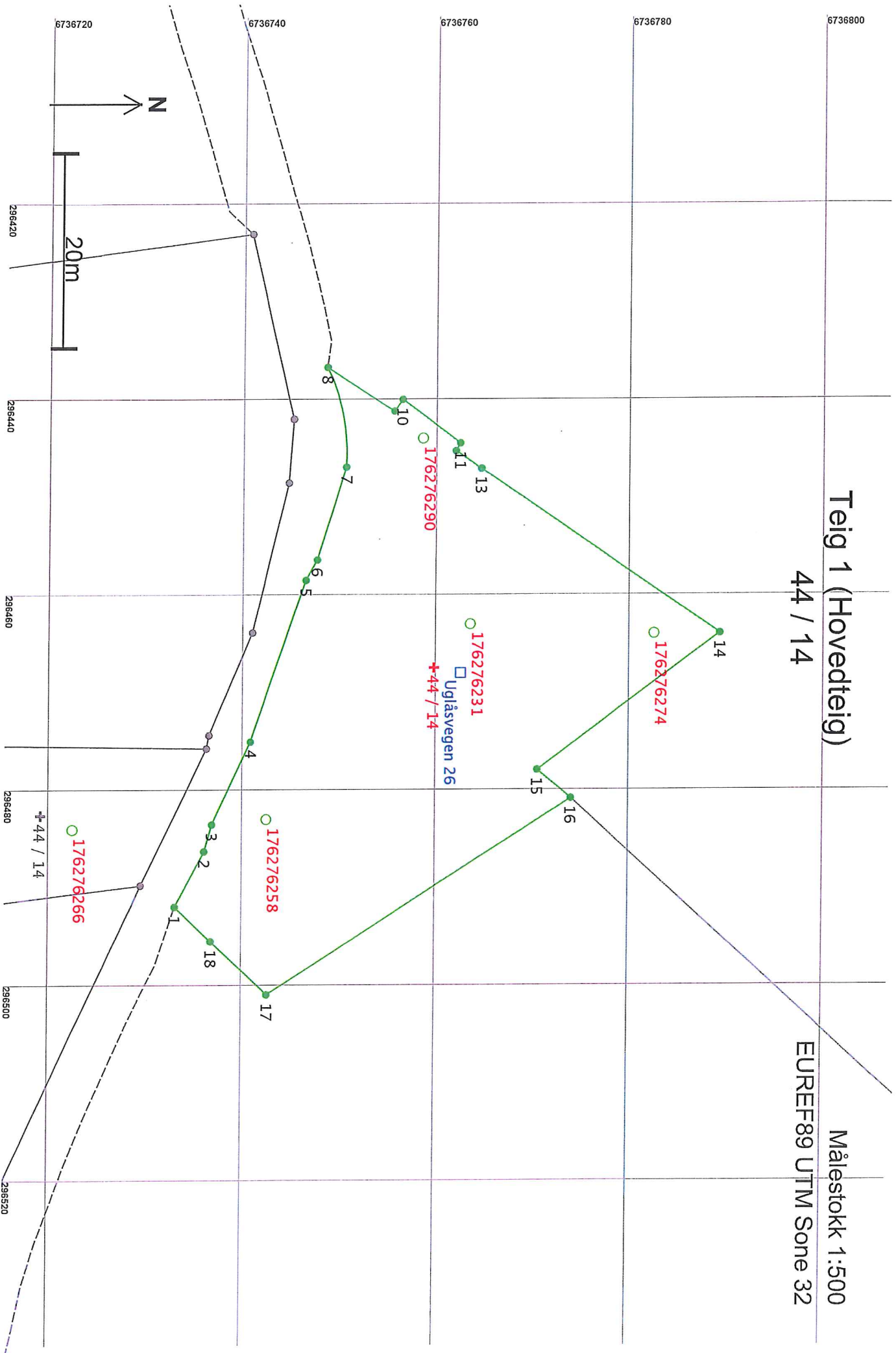

Areal og koordinater

Areal: 1 627,7

Arealmerknad:

Representasjonspunkt: Koordinatsystem: EUREF89 UTM Sone 32

Nord: 6736760

Øst: 296467

Grensepunkt / Grenselinje

Ytre avgrensing

Løpent	Nord	Øst	Grensemerke nedsett i / Grensepunkttype / Lengde	Hjelpelinjetype	Målemetode	Nøyaktighet	Radius
1	6736733,57	296491,94	Ikke spesifisert	Umerket	69 Beregnet	13	
2	6736736,60	296486,28	6,42	Ikke hjelpelinje	96 GPS kinematisk (Real time kinematic)	13	
3	6736737,38	296483,52	2,87	Ikke spesifisert	Hushjørne	14	
4	6736741,32	296475,05	9,34	Ikke hjelpelinje	96 GPS kinematisk (Real time kinematic)	13	
5	6736746,94	296458,50	17,48	Ikke hjelpelinje	96 GPS kinematisk (Real time kinematic)	14	
6	6736748,09	296456,43	2,37	Ikke hjelpelinje	96 GPS kinematisk (Real time kinematic)	13	
7	6736751,04	296446,93	9,94	Ikke hjelpelinje	96 GPS kinematisk (Real time kinematic)	14	
8	6736749,01	296436,75	10,50	Ikke hjelpelinje	96 GPS kinematisk (Real time kinematic)	13	-20,00
9	6736755,99	296441,24	8,29	Ikke hjelpelinje	96 GPS kinematisk (Real time kinematic)	14	
10	6736756,87	296440,04	1,48	Ikke hjelpelinje	96 GPS kinematisk (Real time kinematic)	13	
11	6736762,88	296444,51	7,49	Ikke hjelpelinje	96 GPS kinematisk (Real time kinematic)	14	
12	6736762,43	296445,29	0,90	Ikke hjelpelinje	96 GPS kinematisk (Real time kinematic)	13	
13	6736765,07	296447,09	3,19	Ikke hjelpelinje	96 GPS kinematisk (Real time kinematic)	14	
			29,90	Ikke hjelpelinje	96 GPS kinematisk (Real time kinematic)	13	
						14	

Løpent	Nord	Øst	Grensemerke nedsett i / Grensepunkttype /		Målemetode	Nøyaktighet	Radius
			Lengde	Hjelpelinjetype			
14	6736789,76	296463,96	Jordfast stein	Offentlig godkjent grensemerke	96 GPS kinematisk (Real time kinematic)	13	
			23,46	Ikke hjelpelinje		14	
15	6736770,93	296477,94	Jord Stein eller røys		96 GPS kinematisk (Real time kinematic)	13	
			4,55	Ikke hjelpelinje		14	
16	6736774,43	296480,84	Jord Offentlig godkjent grensemerke		96 GPS kinematisk (Real time kinematic)	13	
			37,17	Ikke hjelpelinje		14	
17	6736743,15	296500,92	Jord Offentlig godkjent grensemerke		96 GPS kinematisk (Real time kinematic)	13	
			7,98	Ikke hjelpelinje		14	
18	6736737,32	296495,46	Jord Offentlig godkjent grensemerke		96 GPS kinematisk (Real time kinematic)	13	
			5,15	Ikke hjelpelinje		14	

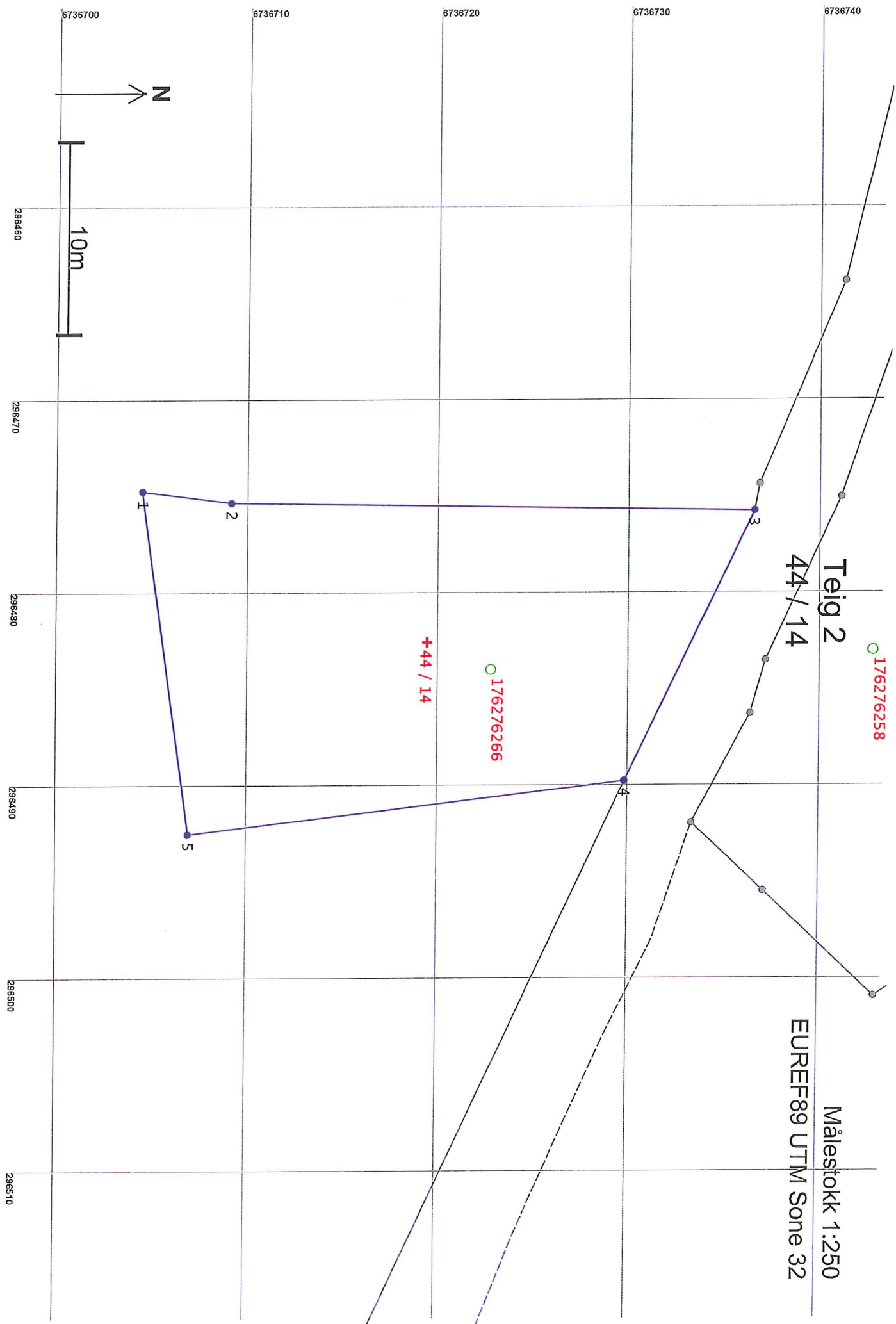

Areal og koordinater

Areal: 427,8

Arealmerknad:

Representasjonspunkt: Koordinatsystem: EUREF89 UTM Sone 32

Nord: 6736720

Øst: 296483

Grensepunkt / Grenselinje

Ytre avgrensning

Løpent	Nord	Øst	Grensemerke nedsett i / Grensepunkttype / Lengde	Hjelpelinjetype	Målemetode	Nøyaktighet	Radius
1	6736704,71	296474,72	Ikke spesifisert Kors		12 Terrengmålt: Teodolitt med elektronisk avstandsmåler	36	
2	6736709,39	296475,32	Ikke spesifisert Gjerdestøpe	4,72 Ikke hjelpelinje	12 Terrengmålt: Teodolitt med elektronisk avstandsmåler	36	
3	6736736,78	296475,75	Jord Offentlig godkjent grensemerke	27,39 Ikke hjelpelinje	12 Terrengmålt: Teodolitt med elektronisk avstandsmåler	36	
4	6736730,05	296489,76	Jord Offentlig godkjent grensemerke	15,54 Ikke hjelpelinje	12 Terrengmålt: Teodolitt med elektronisk avstandsmåler	36	
5	6736707,19	296492,52	Fjell Offentlig godkjent grensemerke	23,03 Ikke hjelpelinje	12 Terrengmålt: Teodolitt med elektronisk avstandsmåler	36	
				17,97 Ikke hjelpelinje			