

Vedlegg 3



Fasade 1 Mot sør/vest



Fasade 2 Mot nord/vest



Fasade 3 Mot nord/øst



Fasade 4 Mot sør/øst

VEDLEGG E3

MERKNADER:

Forbehold: Det tas forbehold om mulig nedforet himling pga tekniske føringar. Arealer er beregnet ut fra tegning og er oppgitt i hht. NS3940. Tekniske forhold i bygningsmessig utførelse kan påvirke arealer i mindre grad.
 NB! For boliger med netto varmebruk >15000kWh/år skal min.40% varmebehovet kunne dekkes av annen energiforskyning enn elektrisitet eller fossile brenstoffer.

REV.:	ENDRINGEN GJELDER		SIGN	DATO
GRF:	BYA:	VOLUM:	ENERGIMERKE	
110,9 m ²	117,7 m ²	432 m ³		
BRA K01 + U01 + H01 + H02 + LOFT:		ERA TOTALT:		
101,4+75,8m ²		177,3 m ²		

BYGGEKOMMUNE:	GNR/BNR:	POSTNR:	POSTSTED:
.	16/17	5993	Ostereidet
ADRESSE:			MOH:
Gnr/bnr 16/17 Lindås kommune			63
TEGNET AV:	KONTROLLERT AV:	DATO:	FORMAT:
-	-	-	A3

PROSJEKT:	PROSJEKT NR.:
Gnr/bnr 16/17 Lindås	1 A
TEGNINGEN VISER:	TEGNING NR.:
Fasader	1 B
STATUS:	MÅLSTOKK:
Søknad	1:100

TILTAKSHAVER:
Håvard Dyrkolbotn
Håvard Dyrkolbotn
Stranda 480
5993 Ostereidet

TEGNINGEN GJELDER IKKE SOM ARBEIDSTEGNING.

REV
B

VEDLEGG E1

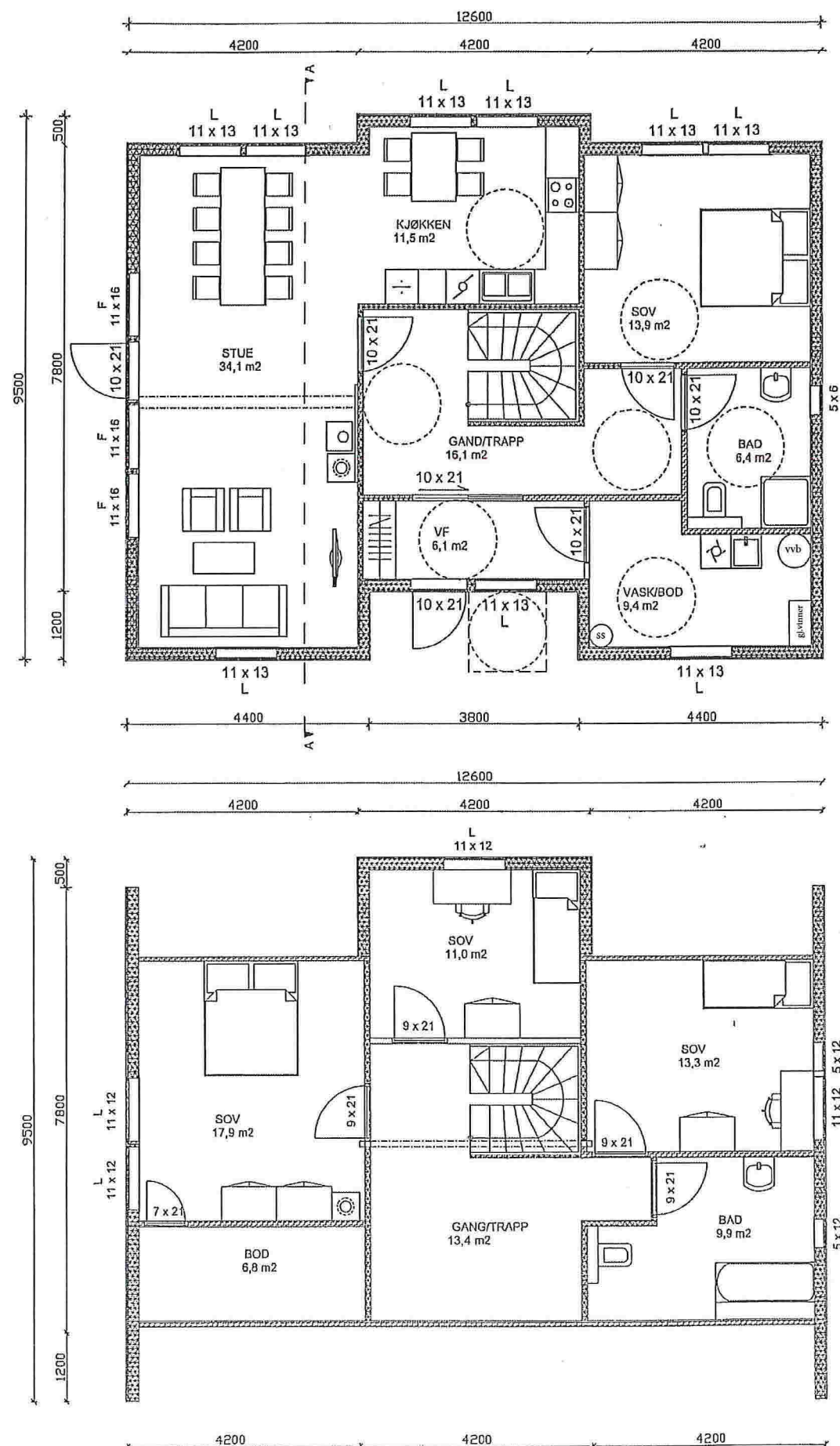

MERKNADER:

Forbehold: Det tas forbehold om mulig nedforet himling pga tekniske foringer. Arealer er beregnet ut fra tegning og er oppgitt i hht. NS3940. Tekniske forhold i bygningsmessig utførelse kan påvirke arealer i mindre grad.
NB! For boliger med netto varmekonsum >15000kWh/år skal min.40% varmebehovet kunne dekkes av annen energiforsyning enn elektrisitet eller fossile brenstoffer.

REV.:	ENDRINGEN GJELDER	SIGN	DATO
-------	-------------------	------	------

GRF:	BYA:	VOLUM:	ENERGIMERKE
110,9 m ²	117,7 m ²	432 m ³	
BRA K01 + U01 + H01 + H02 + LOFT:		GRA TOTALT:	
101,4+75,8m ²		177,3 m ²	

BYGGEKOMMUNE:	GNR/BNR:	POSTNR:	POSTSTED:
.	16/17	5993	Ostereidet
ADRESSE:			KOM:
Gnr/bnr 16/17 Lindås kommune			63

TEGNET AV:	KONTROLLERT AV:	DATO:	FORMAT:
.	.	.	A3

PROSJEKT:	PROSJEKTNR.:
Gnr/bnr 16/17 Lindås	1 A
TEGNINGEN VISER:	TEGNING NR.:
1. og 2. etasje	1 B
STATUS:	MÅLSTOKK:
Søknad	1:100

TILTAKSHAVER:
Håvard Dyrkolbotn
Håvard Dyrkolbotn
Stranda 480
5993 Ostereidet

TEGNINGEN GJELDER IKKE SOM ARBEIDSTEGNING.	REV. B
--	-----------

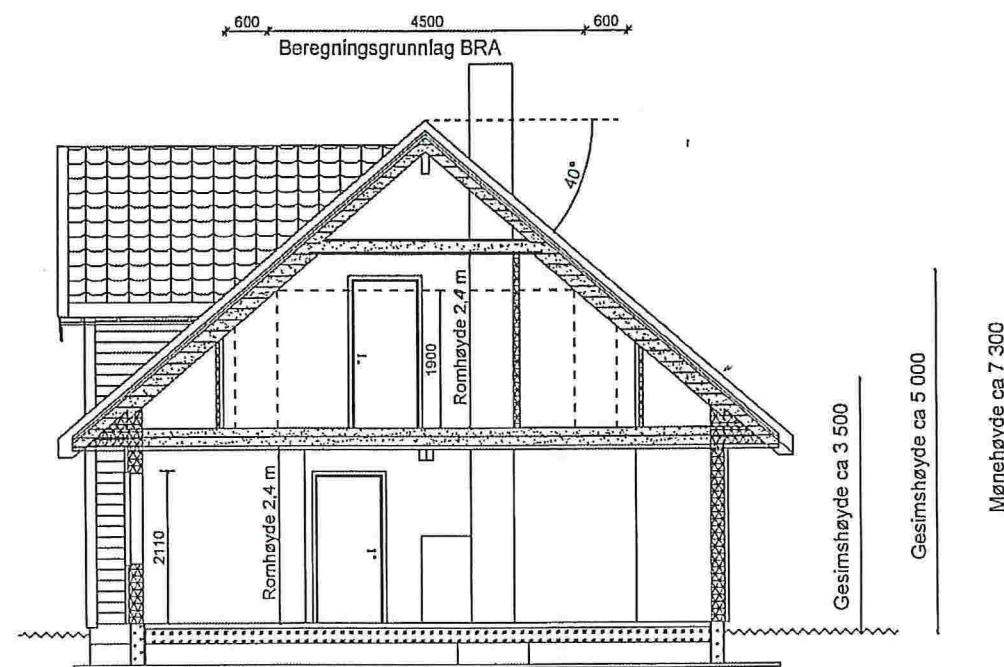

SNITT A-A

MERKNADER:

Forbehold: Det tas forbehold om mulig nedforet himling pga tekniske forlenger. Arealer er beregnet ut fra tegning og er oppgitt i hht. NS3940. Tekniske forhold i bygningsmessig utførelse kan påvirke arealer i mindre grad.
 NB! For boliger med netto varmeforbruk >15000kWh/år skal min.40% varmebehovet kunne dekkes av annen energiforsyning enn elektrisitet eller fossile brensler.

REV.:	ENDRINGEN GJELDER	SIGN	DATO
-------	-------------------	------	------

GRF: 110,9 m ²	BYA: 117,7 m ²	VOLUM: 432 m ³	ENERGIMERKE
BRA K01 + U01 + H01 + H02 + LOFT: 101,4+75,8m ²		BRA TOTALT: 177,3 m ²	

BYGGEKOMMUNE: Lindås	GMR/BNR: 16/17	POSTNR: 5993	POSTSTED: Ostereidet
----------------------	----------------	--------------	----------------------

ADRESSE: Gnr/bnr 16/17 Lindås kommune	KOM: 63
---------------------------------------	---------

TEGNET AV: -	KONTROLLERT AV: -	DATO: -	FORMAT: A3
--------------	-------------------	---------	------------

PROSJEKT: Gnr/bnr: 16/17 Lindås	PROSJEKTNR.: 1 A
---------------------------------	------------------

TEGNINGEN VISER: Snitt	TEGNING NR.: 1 B
------------------------	------------------

SYTUS: Søknad	MÅLSTORLEK: 1:100
---------------	-------------------

TILYAKSHAVER:
Håvard Dyrkolbotn

Håvard Dyrkolbotn
Stranda 480
5993 Ostereidet

ARBEIDET OG TILSYNEN ER utført av NORGEBYG AS, PB 164, 7223 METTUS, TLF: 72 63 69 66

TEGNINGEN GJELDER IKKE SOM ARBEIDSTEGNING	REV: B.
---	---------