

# Erklæring om avstand (nabosamtykke)

(Vedlegg til søknad)

Gnr.

134

Bnr.

364

Festenr.

Seksjonsnr.

Adresse (naboeiendom)

Storsteinen .

Eier/fester (av naboeiendom)

Lindås Kommune

Eier/fester (av naboeiendom)

(tiltak f.eks. bolighus, tilbygg, garasje, bod, lagerbygning etc.)

Undertegnede gir samtykke til at

Tilrettelegging av støtte mur og fylling mot veg.

blir ført opp med minsteavstand

0

meter fra felles grense

mellom min eiendom gnr.

134

, bnr.

364

og

eiendommen gnr.

134

, bnr.

292

tilhørende:

Eспен Wiken Lygre og Michelle Strømsheim

(tiltakshaver)

- Alt. 1  Jeg er kjent med at jeg fraskriver meg retten til å før opp tiltak på min eiendom nærmere ovennevnte tiltak enn det som er fastsett i loven, om avstand mellom tiltak. Jeg gir med dette erklæring om at ovennevnte eiendom får tillatelse til å plassere tiltaket \_\_\_ m fra eiendomsgrense mot min eiendom, jf. plan- og bygningsloven § 29-4. Denne erklæringen kan tinglyses som heftelse på min eiendom.

- Alt. 2  Vilkåret for mitt samtykke er at tiltaket på naboeiendommen blir utført brannteknisk på en slik måte at det ikke får konsekvenser for min rett til å føre opp tiltak på min eiendom etter gjeldende plan- og bygningslov med forskrifter. Jeg gir med dette erklæring om at ovennevnte eiendom får tillatelse til å plassere tiltaket \_\_\_ m fra eiendomsgrense mot min eiendom, jf. plan- og bygningsloven § 29-4. Denne erklæringen kan tinglyses som heftelse på min eiendom.

Denne erklæringen er i samsvar med plan- og bygningsloven § 29-4, og kan tinglyses som heftelse på min eiendom gnr. 134 , bnr. 364

Sted:

Storsteinen

Dato:

2017

Signatur: \_\_\_\_\_

Signatur: \_\_\_\_\_

eier(e)/fester(e) av gnr. \_\_\_\_\_ og bnr. \_\_\_\_\_

# Plan- og bygningsloven

## § 29-4. Byggverkets plassering, høyde og avstand fra nabogrense

Byggverkets plassering, herunder høydeplassering, og byggverkets høyde skal godkjennes av kommunen. Kommunen skal påse at veglovas bestemmelser om byggegrense og frisikt blir fulgt. Bygning med gesimshøyde over 8 meter og mønehøyde over 9 meter kan bare føres opp hvor det har hjemmel i plan etter kapittel 11 eller 12.

Hvis ikke annet er bestemt i plan etter kapittel 11 eller 12, skal byggverk ha en avstand fra nabogrense som minst svarer til byggverkets halve høyde og ikke under 4 meter.

Kommunen kan godkjenne at byggverk plasseres nærmere nabogrense enn nevnt i andre ledd eller i nabogrense:

- når eier (fester) av naboeiendommen har gitt skriftlig samtykke eller
- ved oppføring av garasje, uthus og lignende mindre tiltak.

Nærmere bestemmelser, herunder regler om avstand mellom byggverk, beregningsmåten for høyde, avstand fra nabogrense og areal på bygning som nevnt i andre ledd bokstav b, gis ved forskrift.

I kraft 1 juli 2010, se § 34-3.

Tilføyd ved lov 8 mai 2009 nr. 27, endret ved lov 25 juni 2010 nr. 48.

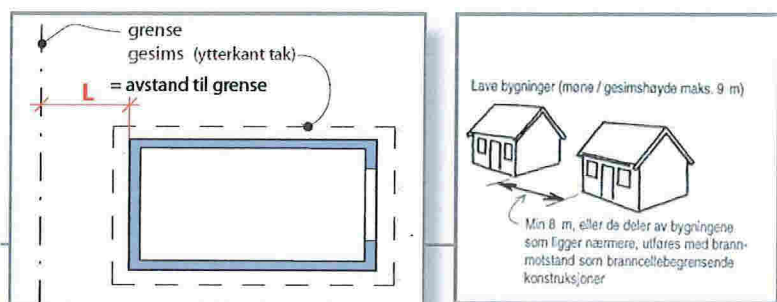

## Byggteknisk forskrift, TEK 10

### § 11-6. Tiltak mot brannspredning mellom byggverk

- Brannspredning mellom byggverk skal forebygges slik at sikkerheten for personer og husdyr ivaretas, og slik at brann ikke kan føre til urimelige store økonomiske tap eller samfunnsmessige konsekvenser.
- Mellom lave byggverk skal det være minimum 8,0 m innbyrdes avstand, med mindre det er truffet tiltak for å hindre spredning av brann mellom byggverkene i løpet av den tid som kreves for rømning og redning i det andre byggverket. Bestemmelsen kommer ikke til anvendelse for lave byggverk som samlet utgjør én bruksenhet.
- Når lave byggverk oppføres med mindre avstand enn 8,0 m, skal byggverkernes samlede bruttoareal begrenses slik at en brann ikke gir urimelig store økonomiske tap, med mindre det er iverksatt andre tiltak som forebygger slike tap.
- Høye byggverk skal ha minimum 8,0 m avstand til annet byggverk, med mindre byggverket er utført slik at spredning av brann hindres gjennom et fullstendig brannforløp.
- Byggverk som, enten i seg selv eller ved virksomhet som er i dem, medfører særlig stor sannsynlighet for spredning av brann, skal prosjekteres, utføres og sikres eller plasseres slik at den særlig store sannsynligheten for brannspredning til annet byggverk reduseres til akseptabelt nivå.

## Veiledning til Byggteknisk forskrift, TEK 10

### § 11-6. Tiltak mot brannspredning mellom byggverk

#### (2) Mellom lave byggverk skal det være minimum 8,0 m innbyrdes avstand

##### Til annet ledd

Med lave byggverk menes her byggverk med gesims- eller mønehøyde under 9 m. Gesims- eller mønehøyde måles på vegg som vender mot nabobyggverk.

##### Preaksepterte ytelser

Følgende ytelser må minst være oppfylt:

- Avstanden mellom lave byggverk kan være mindre enn 8 m når byggverkene er skilt med branncellebegrensende bygningsdel eller bygningsdeler i hvert av byggverkene, som til sammen gir samme brannmotstand.
- Byggverk i risikoklasse 1 med bruttoareal til og med 50 m<sup>2</sup> og liten eller middels brannenergi, kan plasseres nærmere byggverk i annen bruksenhet uten at det treffes særlige branntekniske tiltak. Er avstanden mindre enn 2 m mellom byggverk i ulike bruksenheter, må disse være skilt med branncellebegrensende bygningsdel eller bygningsdeler i hvert av byggverkene som til sammen gir samme brannmotstand.

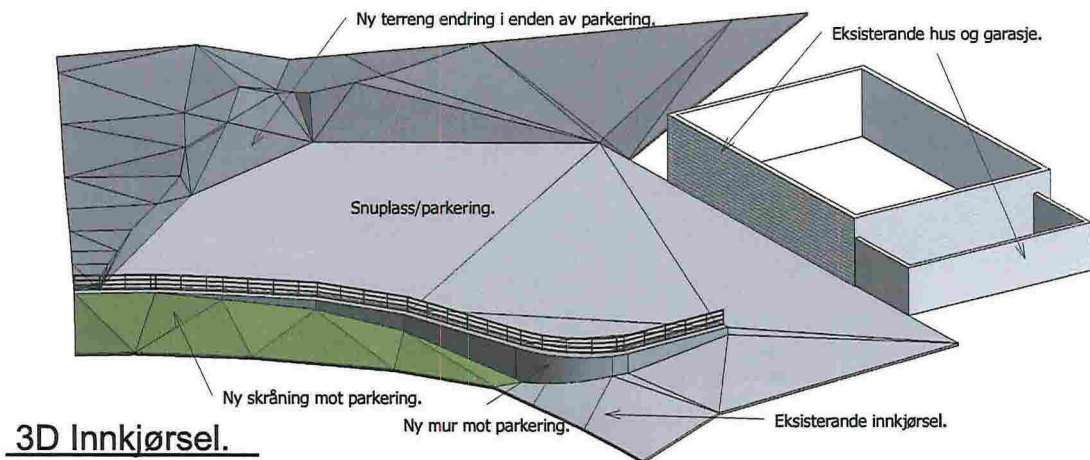

**3D Innkjørsel.**

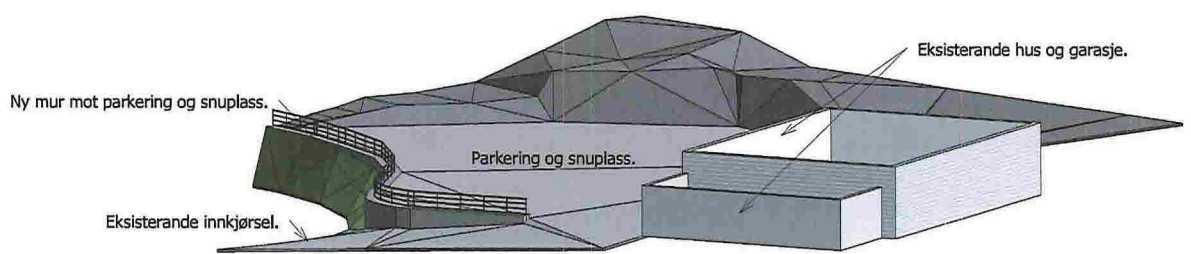

**3D. Parkering og snuplass.**

**ing. asbjørn danielsen as**  
RÅDGIVENDE INGENIØRER I BYGGTEKNIKK

Fabrikkgaten 5, 5059 Bergen E-post: asbjorn@asdaniel.no Tlf: 900 73 123

TILTAKSHAVER:  
**Espen Wiken Lygre**

PROSJEKT:  
**Storsteinen 33**

TEGNINGSTITTEL:  
**3D innkjørsel**

STATUS TEGNING:  
**Byggemeldings teikning.**

MALESTOKK:  <b>1:200-A3</b>	DATE:	20.6.17	PROSJEKT NR:		17.1216
	TEGNET AV:	K.oma	TEGNING NR:		<b>52</b>
	EGENKONTROLL:		REVISJON:		
	UAVHENGIG KON:				

20.06.2017 09:50:02

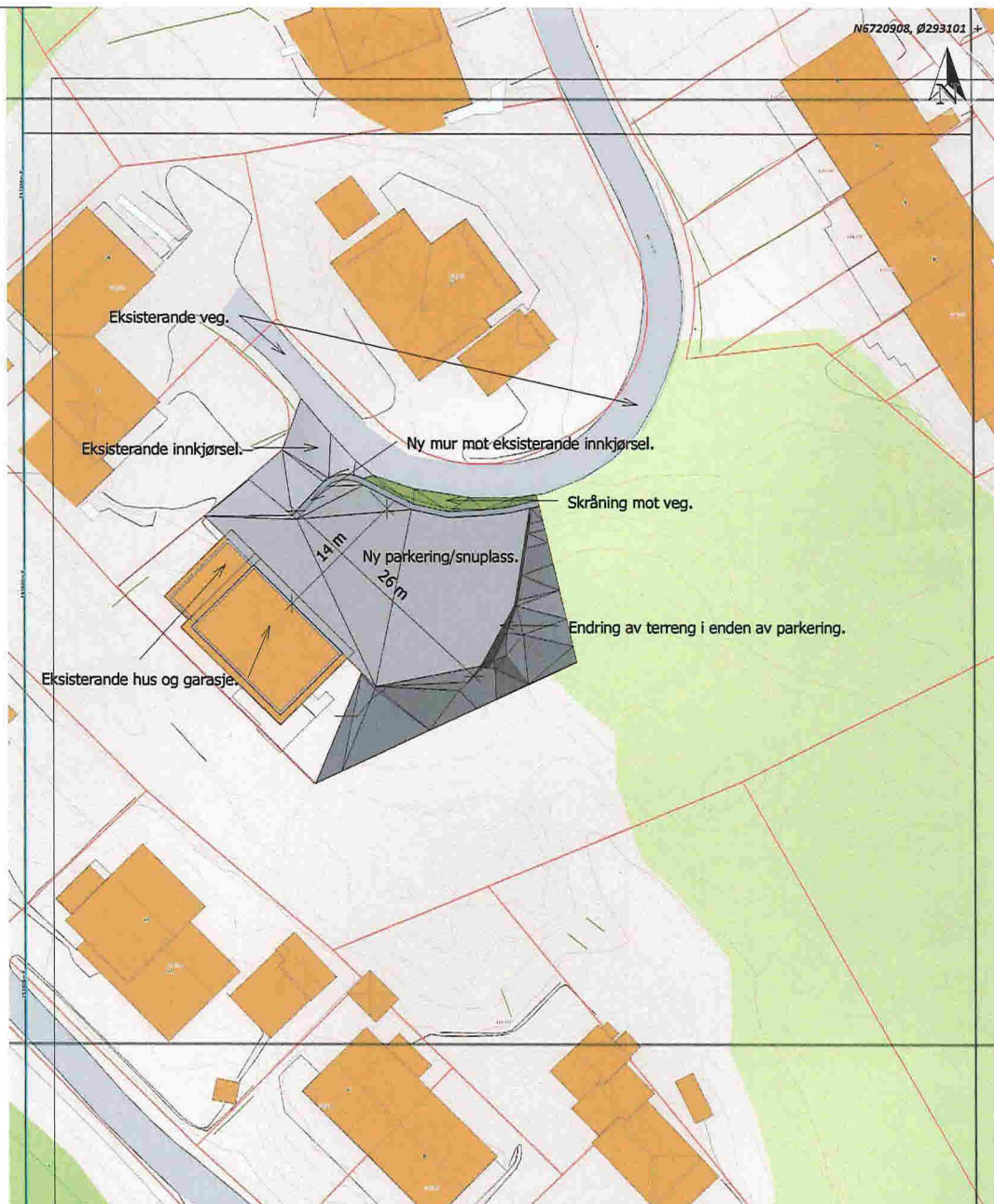

Situasjonskart -  
Storsteinen 33

Dato: 19-06-2017

**NHdigi.no**

1:500

N6720764, 0293001

Data fra Kartverket, Norge Digitalt og Nordhordland digitalt

**ing. asbjørn danielsen as**

RÅDGIVENDE INGENIØRER I BYGGTEKNIKK

Fabrikkgaten 5, 5059 Bergen E-post: asbjorn@usdaniel.no Tlf: 900 73 123

TILTAKSHAVER:

**Espen Wiken Lygre**

PROSJEKT:

**Storsteinen 33**

TEGNINGSTITTEL:

**Basiskart.**

STATUS TEGNING:

**Byggemeldings teikning.**

MÅLESTOKK:

1:500-A3

DATE: 20.6.17

TEGNET AV: K.Oma

EGENKONTROLL:

UAVHENGIG KON:

PROSJEKT NR:

**17.1216**

TEGNING NR:

**51**

REVISJON:

20.06.2017 09:41:38

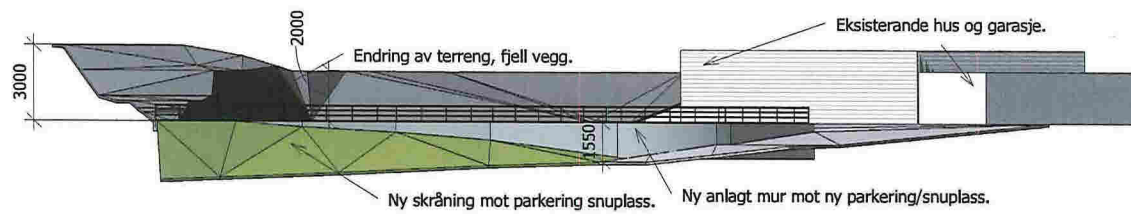

**Nord**  
1 : 200

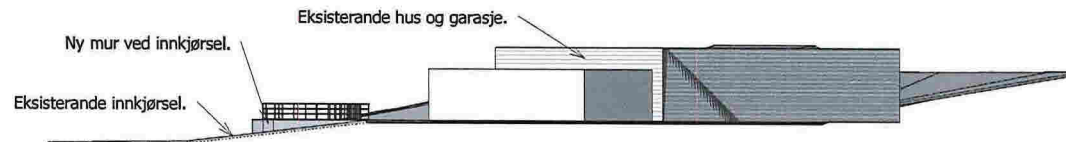

**Vest**  
1 : 200

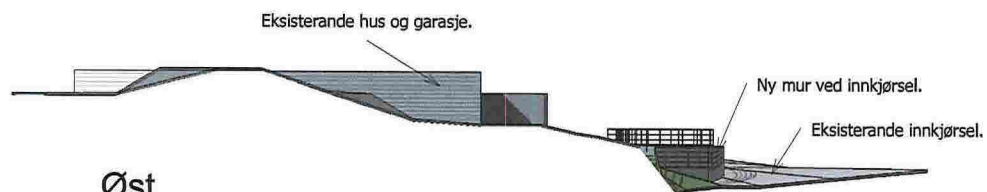

**Øst**  
1 : 200

**ing. asbjørn danielson as**  
RÅDGIVENDE INGENJØRER I BYGGTEKNIKK

Fabrikkgaten 5, 5059 Bergen E-post: asbjorn@asdaniel.no Tlf: 900 73 123

TILTAKSHAVER:

**Espen Wiken Lygre**

PROSJEKT:

**Storsteinen 33**

TEGNINGSTITTEL:

**Fasadar mur og parkering/snuplass.**

STATUS TEGNING:

**Byggemeldings teikning.**

MALESTOKK:

1:200-A3

DATE: 20.6.17

TEGNET AV: K.Oma

EGENKONTROLL:

UAVHENGIG KON:

PROSJEKT NR:

**17.1216**

TEGNING NR:

**53**

REVISJON:

20.06.2017 10:03:12