



Særskilt vedtak og betingelser for arbeidet

Plan nr.:	0	Sveis nr.:	0	Vedtak nr.:	0
Veg nr.:	KV1063	fra Hp/km:	HP 1 / 0,450km	til Hp/km:	HP 1 / 0,356km
Strekning:	Kyrkjevegen 28			Sted:	Lindås
Arbeid som skal utføres: Stengning av veg ved ommlegging av vannledning					
Arbeidet utføres i perioden					
Fra dato:	21	juni	2017	Til dato:	30 desember 2017
Annet:					

Region:	Velg	Region (2):	Velg
Avdeling:	Velg	Avd. (2):	Velg
		Avd. (3):	Velg
Seksjon:		Telefon:	
		Faks:	
Adresse:		e-post:	

Med hjemmel i skiltforskrift av 7. oktober 2005 nr 1219 §§ 26, 28, 30 og 32 og vegtrafikkloven §7 treffes vedtak om bruk av følgende trafikkregulerende skilt/lyssignaler/dirigering/opmerking i samsvar med vedlagte skisse:

Fartsgrenseskilt (362.x).....	<input type="checkbox"/>	Andre trafikkregulerende tiltak	<input type="checkbox"/>	Trafikksignal (skyttel).....	<input type="checkbox"/>				
<input type="checkbox"/>	<input type="checkbox"/>	<input type="checkbox"/>	<input type="checkbox"/>	Manuell dirigering.....	<input type="checkbox"/>				
30	40	50	60	70	80	90		Vegstengning.....	<input checked="" type="checkbox"/>

Betingelser for arbeidet:

- Arbeidet skal varsles som vist på vedlagte arbeidsvarslingsplan, datert: 00.01.1900
- Bestemmelsene i skiltforskriften og håndbok 051 "Arbeid på og ved veg" gjelder for arbeidet
- Ansvarelig for gjennomføring og oppfølging (kryss av):

Statens vegvesen.....	<input type="checkbox"/>	⇒	Byggeleder:	
Annen offentlig etat.....	<input type="checkbox"/>	⇒	Angi hvilken:	
Entreprenør.....	<input checked="" type="checkbox"/>	⇒	Eentr AS	
- Ansvarshavende: Knut Ronny Espevik Tlf./e-post: 46846882
Stedsansvarlig(e): Knut Ronny Espevik Tlf./e-post: 46846882
- Loggbok skal alltid føres, og returneres fylkesavdeling: Velg
- Lede-/følgebil
- Følgende skal varsles/informeres om arbeidet (kryss av):

Politi.....	<input checked="" type="checkbox"/>	Brannvesen.....	<input checked="" type="checkbox"/>	Ambulanse/lege.....	<input checked="" type="checkbox"/>
Vegtrafikksentralen.....	<input type="checkbox"/>				
Skole.....	<input type="checkbox"/>	⇒	Angi hvilke(n):		
Kollektivselskap.....	<input type="checkbox"/>	⇒	Angi hvilke(t):		
Radio, presse m.m.....	<input type="checkbox"/>	⇒	Angi hvem:		
Andre.....	<input type="checkbox"/>	⇒	Angi hvem:		
- Tillatelser:

Gravetillatelse.....	<input checked="" type="checkbox"/>	Arbeidstillatelse.....	<input checked="" type="checkbox"/>
NB: Se vedlagte vilkår for gravetillatelsen			
- Kopi av all dokumentasjon som inngår i arbeidsvarslingsplanen skal oppbevares på arbeidsstedet.
- Spesielle vilkår/betingelser:

Arbeid skal utføres iht godkjent plan

NB: Politiet og ansvarshavende skal ha kopi av blanketten.

0
Kranik
Sted

00.01.1900
21.06.2017
Dato

LINDÅS KOMMUNE

Teknisk drift VVA

for Alle Dingen

Linda Folkestad



Sign. (etter fullmakt)



Plan for varsling og sikring av vegarbeide

Plan nr.:	0	Sveis nr.:	0	Vedtak nr.:	0
Veg nr.:	KV1063	fra Hp/km:	HP 1 / 0,450km	til Hp/km:	HP 1 / 0,356km
Strekning:	Kyrkjevegen 28			Sted:	Lindås
Arbeid som skal utføres:	Stengning av veg ved ommlegging av vannledning				
Entreprenør:	Eentr AS				
Adresse:	Ytrebygdsvegen 21,	5251 Søreidgrend	jorunn@eentr.no		
Ansvarshavende:	Knut Ronny Espevik			Tlf./e-post:	46846882
Stedsansvarlig(e):	Knut Ronny Espevik			Tlf./e-post:	46846882
Arbeidet utføres	fra dato:	21 juni	2017	Til dato:	30 desember 2017

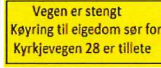
Underskrevet plan er vedtak med hjemmel i skiltforskriftens §29 og §30. Særskilt vedtak for trafikkregulerende tiltak skal vedlegges.

Skilt nr.:	Ant.:
 110	4
 Veg er stengt Køyring til eigedom sør for Kyrkjevegen 28 er tillette	560 1
 Veg er stengt Køyring til eigedom nord for Kyrkjevegen 28 er tillette	560 1
 Veg stengt	560 2
 Vaktmann	1

Merknader:
Se risikovurdering
Se arbeidsbeskrivelse fase 1

Blankettfordeling:
<input type="checkbox"/> Statens vegvesen
<input type="checkbox"/> Entreprenør
<input type="checkbox"/> Ansvarshavende
<input type="checkbox"/> Politiet
<input type="checkbox"/>

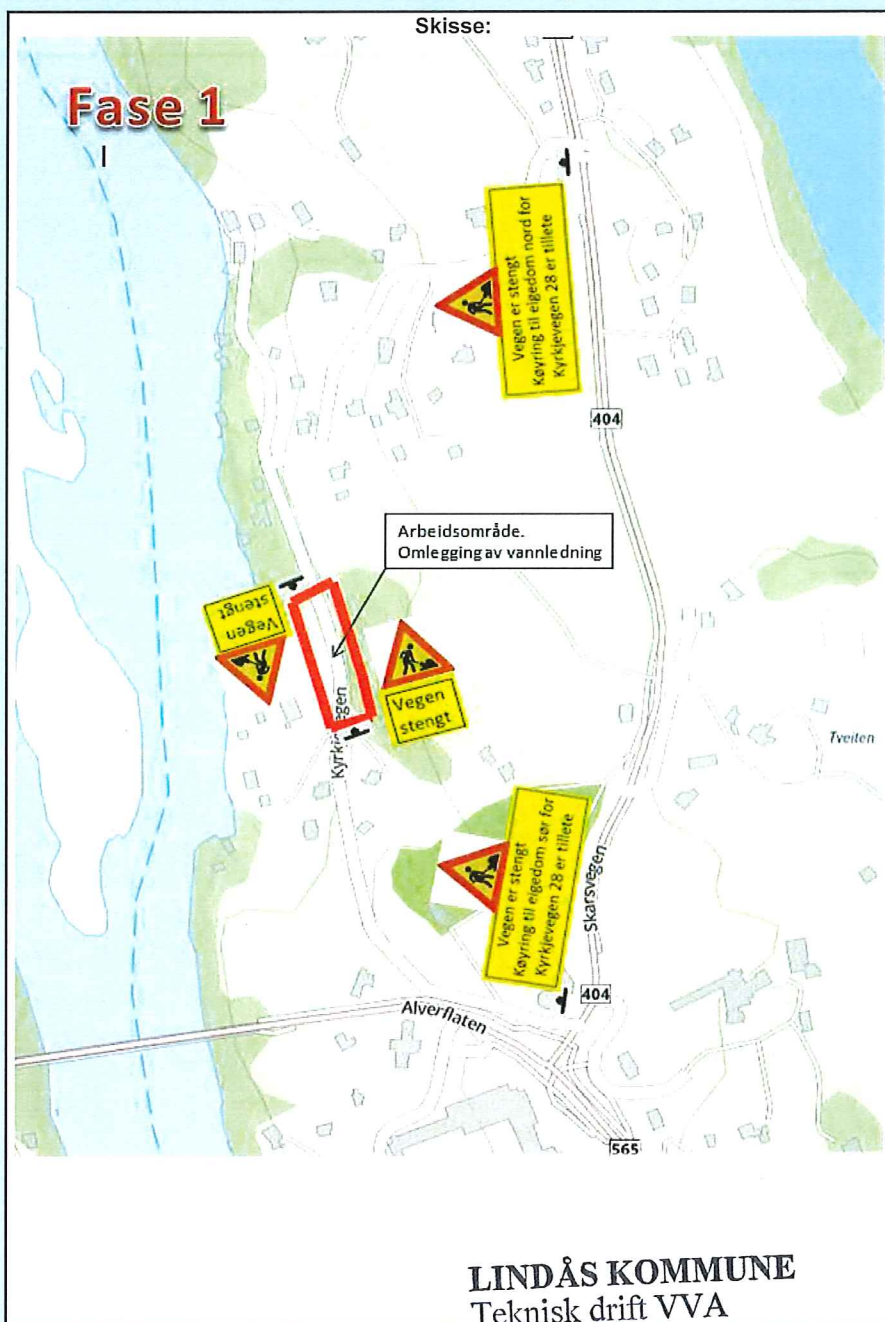

Fylles ut av skiltmyndigheten:

Kranik
Sted

21.06.2017
Dato

for Alle Dingen
Linda Folkestad
Sign. (etter fullmakt)



Enkel risikovurdering av arbeide på eller ved veg

Plan nr.:	Sveis nr.:	Vedtak nr.:
Veg nr.: KV1063	fra Hp/km: HP 1 / 0,450km	til Hp/km: HP 1 / 0,356km
Strekning: Kyrkjevegen 28	Sted: Lindås	
Arbeid som skal utføres: Stengning av veg ved ommlegging av vannledning		
Ansvarshavende: Knut Ronny Espevik	Tlf./e-post: 46846882	
Entreprenør: Eentr AS	Adresse: Ytrebygdsvegen 21,	
Arbeidet utføres i perioden		5251 Søreidgrend
Fra dato: 21 juni 2017	Til dato: 30 desember 2017	E-post: jorunn@eentr.no

En risikovurdering er en vurdering av hva som kan gå galt, hva som kan gjøres for å hindre det og hvordan en kan redusere konsekvensene dersom noe skjer.

▲ Tre enkle spørsmål er kjernen i risikovurderingen:

- Hva kan gå galt?
- Hva kan vi gjøre for å hindre dette?
- Hva kan vi gjøre for å redusere konsekvensene dersom det skjer?

Forhold som kan medføre risiko for ulykke:	Sannsynlighet:	Konsekvens:	Prioritet:
	Sett inn verdi for :	Sett inn verdi for :	(= produktet)
Forhold nr.:	Stor: 1	Stor: 1	
↓ Beskrivelse:	Middels: 2	Middels: 2	
Eks.: Byggegrøp 1 m dyp umiddelbart inntil kjørebane	Liten: 3	Liten: 3	
1: Påkjørsel av personell ved inn- / utplassering av skilt	1	2	2
2: Sperring av vegbane	3	1	3
3: Uvedkommede inn i arbeidsområde	1	3	3
4: Fotgjengere og sykkelister	3	2	6
5: Naboer	1	3	3
6: Arbeid med tyngre maskiner .	1	3	3
7:			0
8:			0
9:			0
10:			0
11:			0

Forhold nr.:

↓ Tiltak for å forhindre at ulykker skjer / reduserer konsekvensene av en ulykke:

- 1: Bruk av synbarhetstøy og strobelys på bil.
- 2: Forvarsling med skilt nr 560 samt godkjent avsperring
- 3: Arbeidsområde blir avsperrert med godkjent sikring
- 4: Det blir etablert midlertidig fortau på utsiden av graveområde, vaktmann ved behov
- 5: Naboer blir varslet om arbeidets varighet og omfang
- 6: Utføre SJA for egne arbeider
- 7:
- 8:
- 9:
- 10:
- 11:

Merknader:



Beskrivelse av arbeidet som skal utføres

Plan nr.: 0	Sveis nr: 0	Vedtak nr.: 0
Veg nr.: KV1063	fra Hp/km: HP 1 / 0,450km	til Hp/km: HP 1 / 0,356km
Strekning: Kyrkjevegen 28		Sted: Lindås
Arbeid som skal utføres:	Stengning av veg ved ommlegging av vannledning	

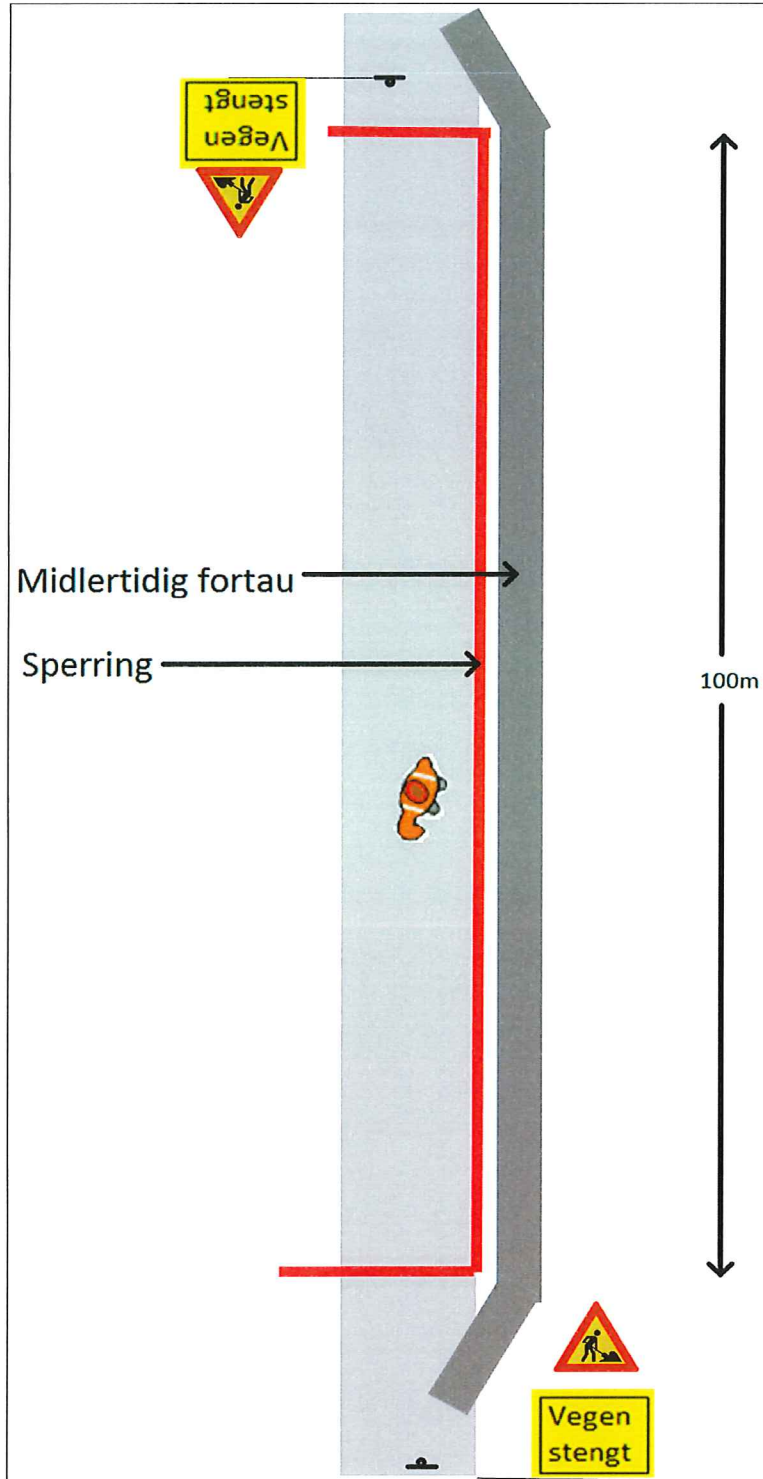

**Kontroll av varsling og sikring ved arbeid på eller ved veg**Veg nr.: **KV1063** fra Hp/km: **HP 1 / 0,450km** til Hp/km: **HP 1 / 0,356km**Strekning: **Kyrkjevegen 28** Sted: **Lindås**Arbeidsvarslingsplan nr.: **0**Utførende: **Eentr AS**Ansvarshavende: **Knut Ronny Espevik**Stedsansvarlig: **Knut Ronny Espevik**

Kontroll utført dato: _____ Kontroll utført av: _____

	Ja	Nei		Ja	Nei	Ikke kontr.	
Ansvarshavende tilstede:	<input type="checkbox"/>	<input type="checkbox"/>	-----▶	Nødvendige kurs?	<input type="checkbox"/>	<input type="checkbox"/>	<input type="checkbox"/>
Stedsansvarlige tilstede:	<input type="checkbox"/>	<input type="checkbox"/>	-----▶	Nødvendige kurs?	<input type="checkbox"/>	<input type="checkbox"/>	<input type="checkbox"/>
Øvrige tilstede:	Har alle på arbeidsstedet de nødvendige kurs?				<input type="checkbox"/>	<input type="checkbox"/>	<input type="checkbox"/>
<div style="border: 1px solid black; height: 50px; width: 300px;"></div>	Risikovurdering forevist og OK?				<input type="checkbox"/>	<input type="checkbox"/>	<input type="checkbox"/>
	Arbeidsvarslingsplan forevist og OK?				<input type="checkbox"/>	<input type="checkbox"/>	<input type="checkbox"/>
	Loggbok forevist og OK?				<input type="checkbox"/>	<input type="checkbox"/>	<input type="checkbox"/>

Merknader:

1: Godkjent, småfeil kan forekomme

2: Feil og mangler, ikke alvorlige

3: Alvorlige feil og mangler, må utbedres

Nr.	Tema	1	2	3	Merknader	Frist:
0	Arbeidsvarslingsplan:					
0.1	Arbeidsvarslingsplan: Finnes på stedet, mindre feil, mangler?					
0.2	Ansvarshavende: Tilgjengelig?					
0.3	Stedsansvarlig: utpekt?					
0.4	Loggbok: Tilgjengelig, oppdatert?					
0.5	Risikovurdering: Foreligger den?					
1	Varsling					
1.1	Er arbeidet forvarslet ihht relevant og godkjent plan?					
1.2	Kvalitet på varslingsutstyr: riktig farge, oppsetting, slitasje, renhold					
1.3	Trafikklysanlegg: Plassering, tømmeid, tilpasset trafikkforholdene, SMS-varsling av feil					

Nr.	Tema	1	2	3	Merknader	Frist:
1.4	Manuell dirigering: Utstyr, plassering, antall dirigenter					
1.5	Oppmerking: Fjernet villedende oppmerking, manglende vegoppmerking					
1.6	Fartsgrenser: Rett fartsgrense for forholdene?					
1.7	Andre trafikkregulerende skilt: Parkeringsregulering, forkjøringsregulering rett vedtak?					
1.8	Permanente skilt: Misvisende skilt tildekket?					
1.9	Hindermarkeringer og lignende					
2	Sikring					
2.1	Langsgående sikring: Godkjent type, sammenkobling, avbøying eller støtpute					
2.2	Tversgående sikring: Godkjent type, plassering, buffersone					
2.3	Sikring mot gang-/sykkeltrafikk: Tilstrekkelig utstyr, merking					
3	Trafikkomlegging					
3.1	Omkjøringsskilting/oppmerking: Sammenhengende og logisk visning?					
3.2	Interimsveg: Optisk ledning OK?					
3.3	Dekke kvalitet: Jevnt dekke, asfaltkanter					
3.4	Gang- og sykkeltrafikk: Belysning, visningsskilting, ledegjerder, gangfelt, midlertidig busstopp					
3.5	Fremkommelighet funksjonshemmede: Fri bredde, ingen snublekanter, plassering av installasjoner					
4	Rigg/Lager					
4.1	Brakkerigg					
4.2	Parkering/lagring: G/S-veg og fortau skal ikke benyttes!					
5	Personlig verneutstyr					
6	Kjøretøy/maskiner: Merking og varsel lamper, plassering i arbeidsområdet					
7	Andre forhold					



LINDÅS KOMMUNE

Sjekkliste ved avslutning av arbeid på veg

Veg nr.: KV1063	fra Hp/km: HP 1 / 0,450km	til Hp/km: HP 1 / 0,356km
Strekning: Kyrkjevegen 28	Sted: Lindås	
Arbeidsvarslingsplan nr.: 0		
Utførende: Eentr AS		
Ansvarshavende: Knut Ronny Espevik		
Stedsansvarlig: Knut Ronny Espevik		
Kontroll utført dato:		Kontroll utført av:

Forhold:	OK	Merknad:	Frist:
Midlertidige trafikkskilt benyttet ifm arbeidet er fjernet			
Permanente trafikkskilt er på plass og godt synlig			
Midlertidig signalregulering er fjernet			
Permanent signalregulering er igangsatt			
Midlertidig vegoppmerking er fjernet			
Permanent vegoppmerking er tilfredsstillende			
Midlertidig sikringsutstyr er fjernet			
Permanent sikringsutstyr er montert iht normalbestemmelsene			
Brakkerigg er fjernet			
Arbeidsområdet er ryddet			
Vegdekket er i tilfredsstillende stand			
Det ligger ikke grus eller steiner på vegdekket			
Forholdene for de gående er tilfredsstillende			
Forholdene for de syklende er tilfredsstillende			
Adkomster til alle berørte eiendommer er tilfredsstillende			
Det er gitt beskjed til VTS om at arbeidet er avsluttet			
Det er gitt beskjed til evt andre om at arbeidet er avsluttet			
Loggbok er ajourført, ferdigstilling notert			

Merknader:

