

MERKNAD

- ① Kulturminne, Jordkjellar, bevarast.
- ② Framande artar, Fjernast.
- ③ Tre, Bevarast om mogleg.
- ④ Gardstun, Eksisterande grunn/ gardstun bevarast.
- ⑤ Kulturminne, Gamal veg.
- ⑥ Steingard, Ved brot på steingardar bør dette gjerast på ein skånsom måte slik at steingarden vert bevarast i størst mogleg grad
- ⑦ Hagemark.
- ⑧ Gråorskog, Bevarast om mogleg.
- ⑨ Bevaring, Landskap og friluftsliv H560 i Kommunedelplan
- ⑩ Edellauskog, Bevarast.
- ⑪ Bevaring, Bløtbunn.
- ⑫ Bevaring, Grunne straumar
- ⑬ Mistanke om forureina grunn, Lett industri
- ⑭ Mistanke om forureina grunn, Lagring av anleggsmaskiner
- ⑮ Mistanke om forureina grunn, Bensinstasjon
- ⑯ Drikkevatn.

HENVISNINGER:  
 Innspel til ytre miljøplan, YM-plan: Notat 616504-RIG-NOT-001  
 Vegplaner: C-teikningar  
 Landskapsplaner: O- teikningar  
 Drenering og VA-planar: GHI-teikningar.

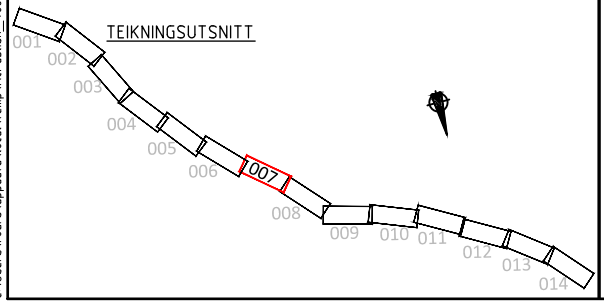
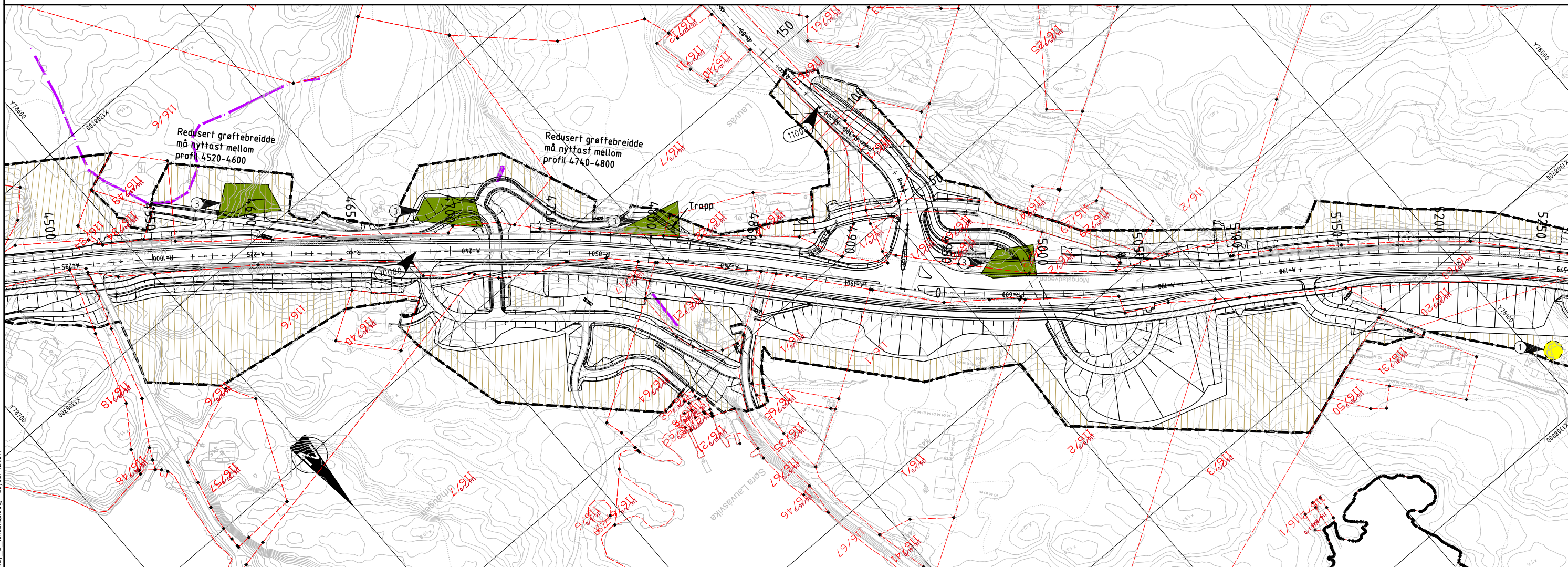
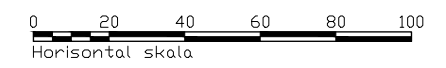

<p><b>TEIKNINGSUTSNITT</b></p> <p>001 002 003 004 005 006 007 008 009 010 011 012 013 014</p>	<p><b>TEIKNFORKLARING</b></p> <ul style="list-style-type: none"> <li>Reguleringsplangrense</li> <li>Eigedomsgrense</li> <li>Rigg- og anleggsområde</li> <li>Eksisterande koter</li> <li>Tiltak veg</li> <li>Anleggsområde</li> <li>Vatn</li> </ul>	<ul style="list-style-type: none"> <li>Mistanke om forureina grunn</li> <li>Eksisterande grunn/vegetasjon bevarast i størst mogleg grad</li> <li>Omsynsone vatn og vassdrag</li> <li>Kulturminne</li> <li>Hensvisning, merknad</li> <li>Steingard</li> <li>Sikkerhetssone høgspennetrase</li> </ul>	<ul style="list-style-type: none"> <li>Registrerte framande artar</li> <li>Parkstirekne</li> <li>Gran</li> <li>Rynkerose</li> </ul>
---	--	---	---

Revisjon	Revisjonen gjelder	Utarb	Kontr	Godkjent	Rev. dato
		Tegningsdato: 15.05.2017 Bestiller: Frode Moen Aarland Produsert for: SVV Region vest Produsert av: Multiconsult Prosjektnummer: 304600 Prosjektfase/nummer: Prof. 12F0057R_005 Arkivreferanse: Mime 17/3335 Målestokk A1-format: 1:1000			
Fv. 57 Mongstadvegen Lindås tettstad - Mongstad Rigg- og markingsplan		Koordinatsystem: NTM 5 / NN2000 Tegningsnummer / revisjonsbøstev: Z007			
Utarbeidet av: SVL/RS	Kontrollert av: VB	Godkjent av: VB	Konsulentarkiv: 616504		

C:\Users\trars\AppData\Local\Temp\KcPublish\_486c\lay\_Z\_landskap.dwg - Layout: [Z007]

MERKNAD

- ① Kulturminne, Jordkjellar, bevarast.
- ② Framande artar, Fjernast.
- ③ Tre, Bevarast om mogleg.
- ④ Gardstun, Eksisterande grunn/ gardstun bevarast.
- ⑤ Kulturminne, Gamal veg.
- ⑥ Steingard, Ved brot på steingardar bør dette gjerast på ein skånsom måte slik at steingarden vert bevarst i størst mogleg grad
- ⑦ Hagemark.
- ⑧ Gråorskog, Bevarast om mogleg.
- ⑨ Bevaring, Landskap og friluftsliv H560 i Kommunedelplan
- ⑩ Edellauvskog, Bevaras.
- ⑪ Bevaring, Bløtbunn.
- ⑫ Bevaring, Grunne straumar
- ⑬ Mistanke om forureina grunn, Lett industri
- ⑭ Mistanke om forureina grunn, Lagring av anleggsmaskiner
- ⑮ Mistanke om forureina grunn, Bensinstasjon
- ⑯ Drikkevatn.

HENVISNINGER:  
 Innspel til ytre miljøplan, YM-plan: Notat 616504-RIG-NOT-001  
 Vegplaner: C-teikningar.  
 Landskapsplaner: O- teikningar  
 Drenering og VA-planar: GHI-teikningar.

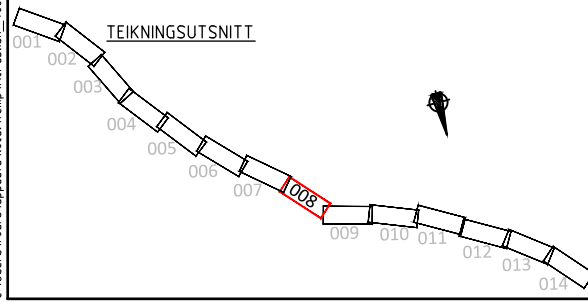
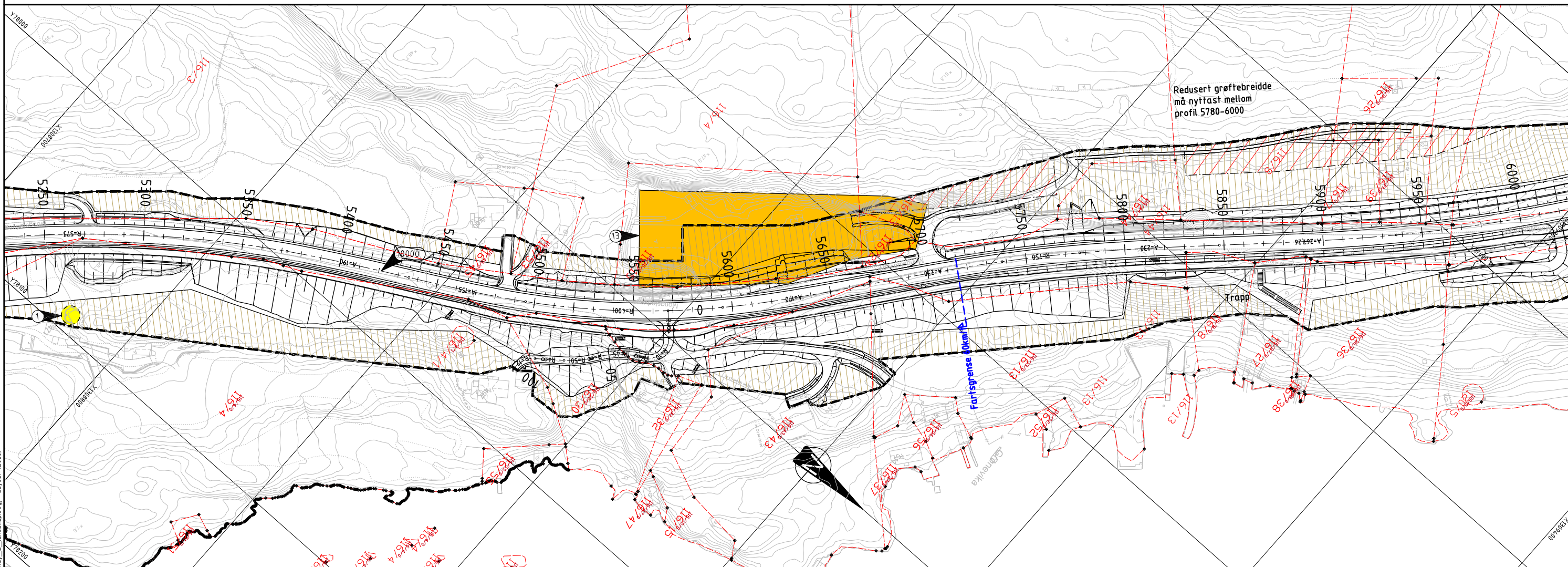
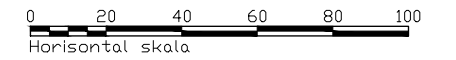

TEIKNFORKLARING		Merknader	
	Reguleringsplangrense		Mistanke om forureina grunn
	Eigedomsgrense		Eksisterande grunn/vegetasjon bevarast i størst mogleg grad
	Rigg- og anleggsområde		Omsynsone vatn og vassdrag
	Eksisterande koter		Kulturminne
	Tiltak veg	①	Henvising, merknad
	Anleggsområde		Steingard
	Vatn		Sikkerhetssone høgspennetrase
			Parkstirekne
			Gran
			Rynkerose

Revisjon	Revisjonen gjelder	Utb. Kontr.	Godkjent	Rev. dato
 Fv. 57 Mongstadvegen Lindås tettstad - Mongstad Rigg- og marksiøringsplan		Tegningsdato: 15.05.2017 Bestiller: Frode Moen Aarland Produsert for: SVV Region vest Produsert av: Multiconsult Prosjektnummer: 304600 Prosjektfase: Prof. 12F0057R_005 Arkivreferanse: Mime 17/3335 Målestokk A1-format: 1:1000		
Utarbeidet av: SVL/RS Kontrollert av: VB Godkjent av: VB Konsulentarkiv: 616504		Koordinatsystem: NTM 5 / NN2000 Tegningsnummer / revisjonsbøstev: Z008		

MERKNAD

- |   |   |    |   |
|---|---|----|---|
| 1 | Kulturminne, Jordkjellar, bevarast.   | 9  | Bevaring, Landskap og friluftsliv H560 i Kommunedelplan |
| 2 | Framande artar, Fjernast.   | 10 | Edellauskog, Bevaras.                                   |
| 3 | Tre, Bevarast om mogleg.  | 11 | Bevaring, Bløtbunn.                                     |
| 4 | Gardstun, Eksisterande grunn/ gardstun bevarast.  | 12 | Bevaring, Grunne straumar                               |
| 5 | Kulturminne, Gamal veg.   | 13 | Mistanke om forureina grunn, Lett industri              |
| 6 | Steingard, Ved brot på steingardar bør dette gjerast på ein skånsom måte slik at steingarden vert bevarast i størst mogleg grad | 14 | Mistanke om forureina grunn, Lagring av anleggsmaskiner |
| 7 | Hagemark.   | 15 | Mistanke om forureina grunn, Bensinstasjon              |
| 8 | Gråorskog, Bevarast om mogleg.  | 16 | Drikevatn.  |

HENVISNINGER:  
 Innspel til ytre miljøplan, YM-plan: Notat 616504-RIG-NOT-001  
 Vegplaner: C-teikningar.  
 Landskapsplaner: O- teikningar  
 Drenering og VA-planar: GHI-teikningar.

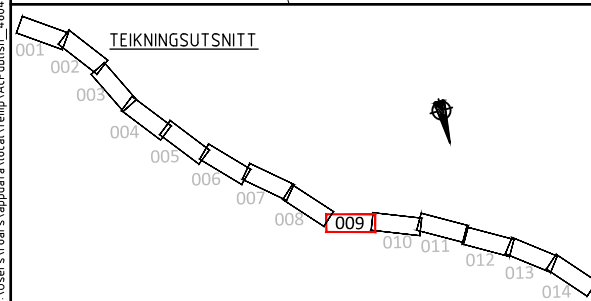
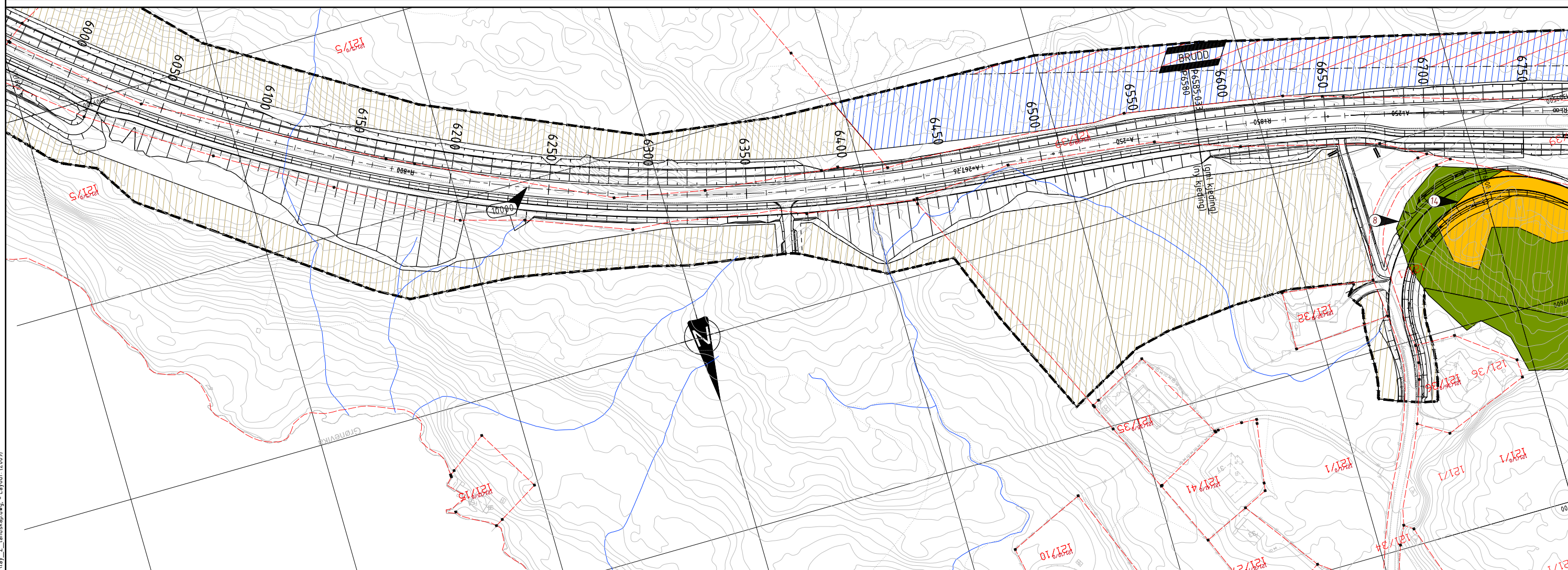
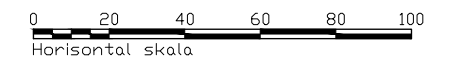

TEIKNFORKLARING

- Reguleringsplangrense
- Eigedomsgrense
- Rigg - og anleggsområde
- Eksisterande koter
- Tiltaksveg
- Anleggsområde
- Vatn

- Mistanke om forureina grunn
- Eksisterande grunn/vegetasjon bevarast i størst mogleg grad
- Omsynsone vatn og vassdrag
- Kulturminne
- Henvising, merknad
- Steingard
- Sikkerhetssone høgspenntrase

- Registrerte framande artar
- Parkstirekne
- Gran
- Rynkerose

Revisjon	Revisjonen gjelder	Utarb	Kontr	Godkjent	Rev. dato
		Tegningsdato 15.05.2017 Bestiller Frode Moen Aarland Produsert for SVV Region vest Produsert av Multiconsult Prosjektnummer 304600 Prosjektfase nummer Prof. 12F0057R_005 Arkivreferanse Mime 17/3335 Målestokk A1-format 1:1000			
Fv. 57 Mongstadvegen Lindås tettstad - Mongstad Rigg- og markisikringsplan		Koordinatsystem NTM 5 / NN2000 Tegningsnummer / revisjonsboksnavn Z009			
Utarbeidet av SVL/RS	Kontrollert av VB	Godkjent av VB	Konsulentarkiv 616504		

MERKNAD

- |   |   |    |   |
|---|---|----|---|
| 1 | Kulturminne, Jordkjellar, bevarast.   | 9  | Bevaring, Landskap og friluftsliv H560 i Kommunedelplan |
| 2 | Framande artar, Fjernast.   | 10 | Edellauvskog, Bevaras.                                  |
| 3 | Tre, Bevarast om mogleg.  | 11 | Bevaring, Bløtbunn.                                     |
| 4 | Gardstun, Eksisterande grunn/ gardstun bevarast.  | 12 | Bevaring, Grunne straumar                               |
| 5 | Kulturminne, Gamal veg.   | 13 | Mistanke om forureina grunn, Lett industri              |
| 6 | Steingard, Ved brot på steingardar bør dette gjerast på ein skånsom måte slik at steingarden vert bevarast i størst mogleg grad | 14 | Mistanke om forureina grunn, Lagring av anleggsmaskiner |
| 7 | Hagemark.   | 15 | Mistanke om forureina grunn, Bensinstasjon              |
| 8 | Gråorskog, Bevarast om mogleg.  | 16 | Drikevatn.  |

HENVISNINGER:  
 Innspel til ytre miljøplan, YM-plan: Notat 616504-RIG-NOT-001  
 Vegplaner: C-teikningar  
 Landskapsplaner: O- teikningar  
 Drenering og VA-planar: GHI-teikningar.

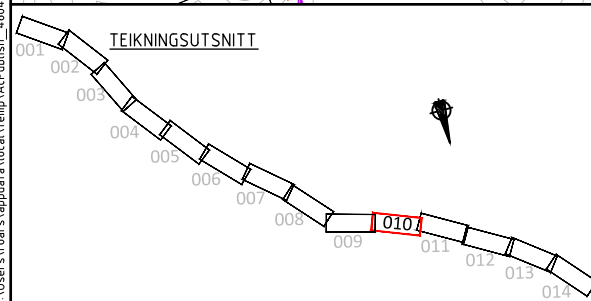
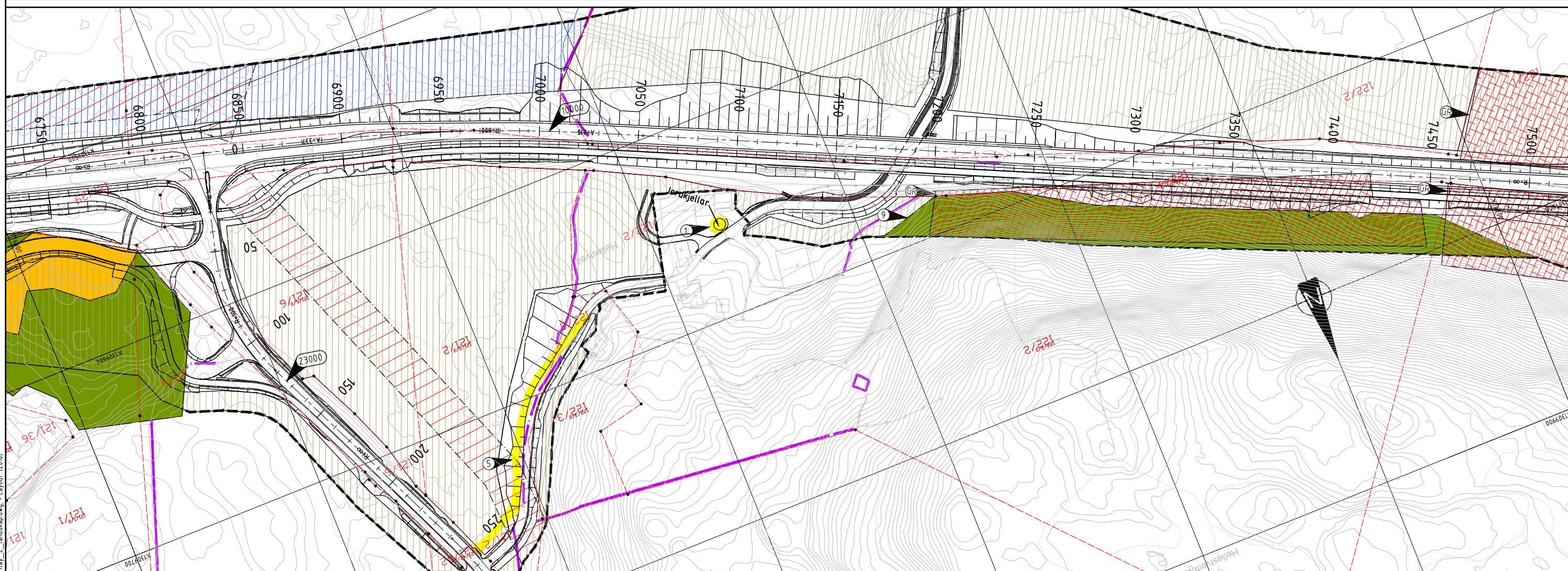
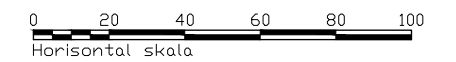

TEIKNFORKLARING

- Reguleringsplangrense
- Eigedomsgrense
- Rigg- og anleggsområde
- Eksisterande koter
- Tiltak veg
- Anleggsområde
- Vatn

- Mistanke om forureina grunn
- Eksisterande grunn/vegetasjon bevarast i størst mogleg grad
- Omsynsone vatn og vassdrag
- Kulturminne
- Henvising, merknad
- Steingard
- Sikkerhetssone høgspennetrase

- Registrerte framande artar
- Parkstirekne
- Gran
- Rynkerose

Revisjon	Revisjonen gjelder	Utarb	Kontr	Godkjent	Rev. dato
		Tegningsdato: 15.05.2017 Bestiller: Frode Moen Aarland Produsert for: SVV Region vest Produsert av: Multiconsult Prosjektnummer: 304600 Prosjektfase: Prof. 12F0057R_005 Arkivreferanse: Mime 17/3335 Målestokk A1-format: 1:1000			
Fv. 57 Mongstadvegen Lindås tettstad - Mongstad Rigg- og markisringsplan		Koordinatsystem: NTM 5 / NN2000 Tegningsnummer / revisjonsbøkkstav: Z010			
Utarbeidet av: SVL/RS	Kontrollert av: VB	Godkjent av: VB	Konsulentarkiv: 616504		

**MERKNAD**

- |   |   |
|---|---|
| ① Kulturminne, Jordkjellar, bevarast.   | ⑨ Bevaring, Landskap og friluftsliv H560 i Kommunedelplan |
| ② Framande artar, Fjernast.   | ⑩ Edellauvskog, Bevaras.                                  |
| ③ Tre, Bevarast om mogleg.  | ⑪ Bevaring, Bløtbunn.                                     |
| ④ Gardstun, Eksisterande grunn/ gardstun bevarast.  | ⑫ Bevaring, Grunne straumar                               |
| ⑤ Kulturminne, Gamal veg.   | ⑬ Mistanke om forureina grunn, Lett industri              |
| ⑥ Steingard, Ved brot på steingardar bør dette gjerast på ein skånsom måte slik at steingarden vert bevarast i størst mogleg grad | ⑭ Mistanke om forureina grunn, Lagring av anleggsmaskiner |
| ⑦ Haqemark.   | ⑮ Mistanke om forureina grunn, Bensinstasjon              |
| ⑧ Gråorskog, Bevarast om mogleg.  | ⑯ Drikkevatn.   |

**HENVISNINGER:**  
 Innspel til ytre miljøplan, YM-plan: Notat 616504-RIG-NOT-001  
 Vegplaner: C-teikningar.  
 Landskapsplaner: O- teikningar  
 Drenering og VA-planar: GHI-teikningar.

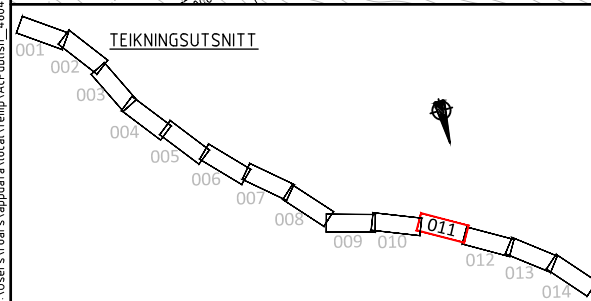
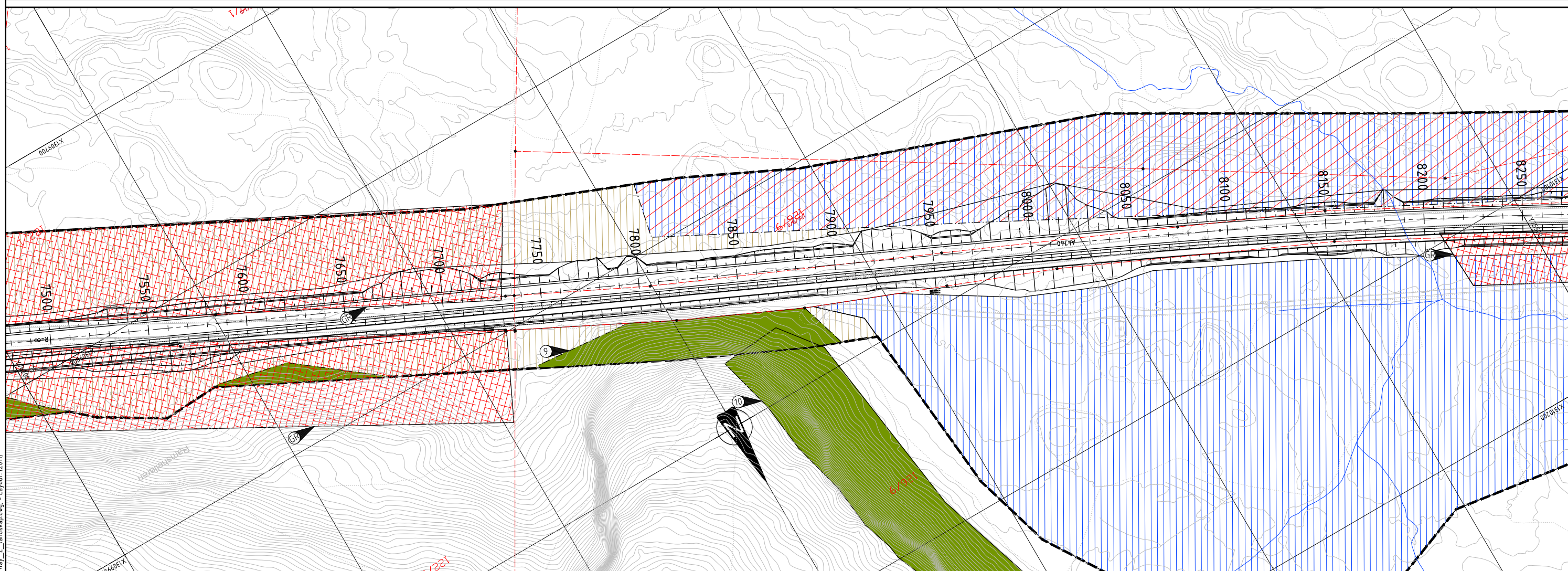
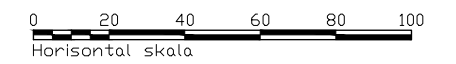

- TEIKNFORKLARING**
- Reguleringsplangrense
  - - - Eiegdomsgrense
  - ▨ Rigg - og anleggsområde
  - Eksisterande koter
  - Tiltak veg
  - ▨ Anleggsområde
  - ▨ Vatn

- ▨ Mistanke om forureina grunn
- ▨ Eksisterande grunn/vegetasjon bevarast i størst mogleg grad
- ▨ Omsynsone vatn og vassdrag
- ▨ Kulturminne
- ① Henvising, merknad
- Steingard
- ▨ Sikkerhetssone høgspenntrase

- ▨ Registrerte framande artar
- PS Parkstirekne
- GB Gran
- RB Rynkerose

Revisjon	Revisjonen gjelder	Utarb	Kontr	Godkjent	Rev. dato
		Tegningsdato 15.05.2017 Bestiller Frode Moen Aarland Produsert for SVV Region vest Produsert av Multificonsult Prosjektnummer 304600 Prosjektfase/nummer Prof. 12F0057R_005 Arkivreferanse Mime 17/3335 Målestokk A1-format 1:1000			
Fv. 57 Mongstadvegen Lindås tettstad - Mongstad Rigg- og marksiikringsplan		Koordinatsystem NTM 5 / NN2000 Tegningsnummer / revisjonsbøstev Z011			
Utarbeidet av SVL/RS	Kontrollert av VB	Godkjent av VB	Konsulentarkiv 616504		

MERKNAD

- |   |   |
|---|---|
| ① Kulturminne, Jordkjellar, bevarast.   | ⑨ Bevaring, Landskap og friluftsliv H560 i Kommunedelplan |
| ② Framande artar, Fjernast.   | ⑩ Edellauvskog, Bevaras.                                  |
| ③ Tre, Bevarast om mogleg.  | ⑪ Bevaring, Bløtbunn.                                     |
| ④ Gardstun, Eksisterande grunn/ gardstun bevarast.  | ⑫ Bevaring, Grunne straumar                               |
| ⑤ Kulturminne, Gamal veg.   | ⑬ Mistanke om forureina grunn, Lett industri              |
| ⑥ Steingard, Ved brot på steingardar bør dette gjerast på ein skånsom måte slik at steingarden vert bevarast i størst mogleg grad | ⑭ Mistanke om forureina grunn, Lagring av anleggsmaskiner |
| ⑦ Hagemark.   | ⑮ Mistanke om forureina grunn, Bensinstasjon              |
| ⑧ Gråorskog, Bevarast om mogleg.  | ⑯ Drikkevatn.   |

HENVISNINGER:  
 Innspel til ytre miljøplan, YM-plan: Notat 616504-RIG-NOT-001  
 Vegplaner: C-teikningar.  
 Landskapsplaner: O- teikningar  
 Drenering og VA-planar: GHI-teikningar.

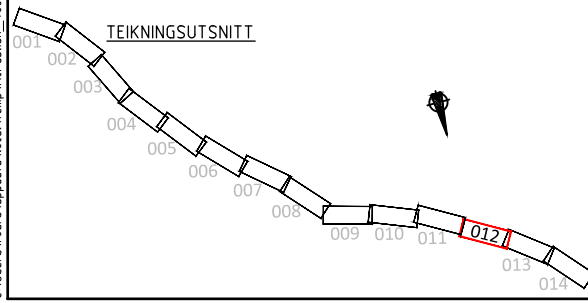
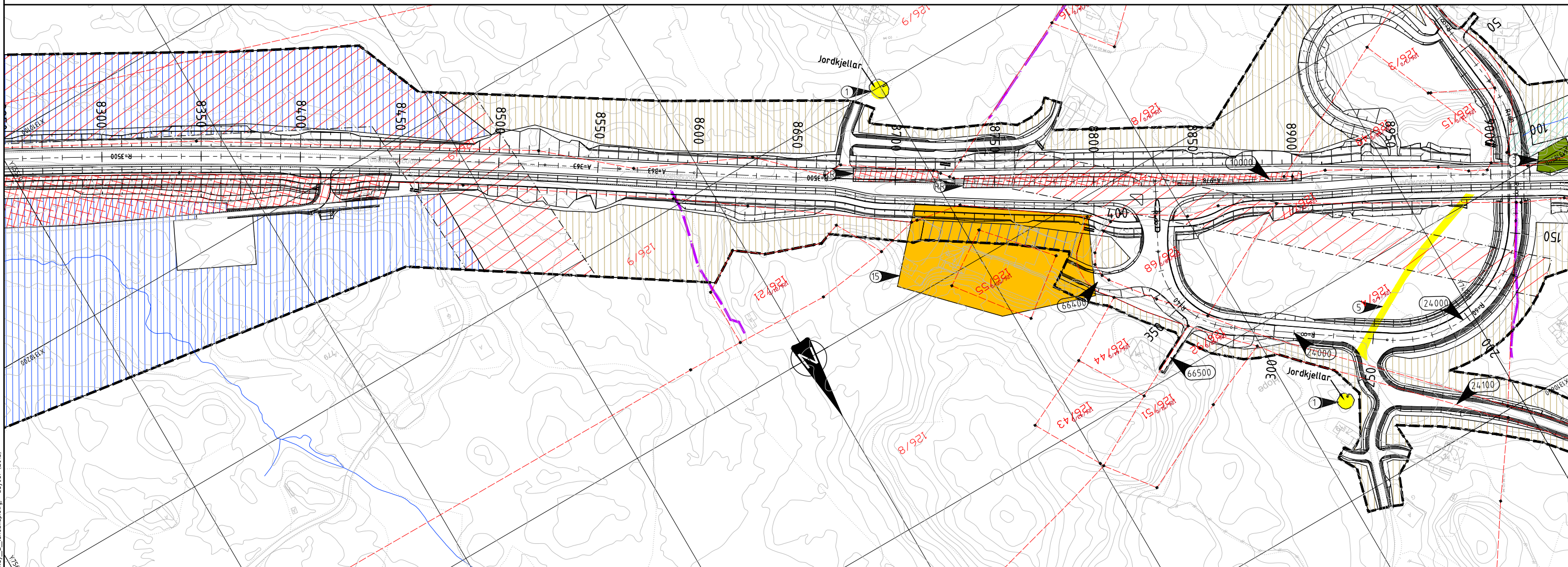
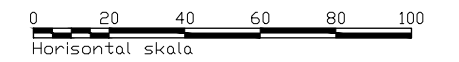

- TEIKNFORKLARING
- Reguleringsplangrense
  - - - Eiegdomsgrense
  - ▨ Rigg - og anleggsområde
  - Eksisterande koter
  - Tiltak veg
  - ▨ Anleggsområde
  - ▨ Vatn

- ▨ Mistanke om forureina grunn
- ▨ Eksisterande grunn/vegetasjon bevarast i størst mogleg grad
- ▨ Omsynsone vatn og vassdrag
- ▨ Kulturminne
- ① Henvising, merknad
- Steingard
- ▨ Sikkerhetssone høgspennetrase

- ▨ Registrerte framande artar
- Ⓟ Parkstirekne
- Ⓔ Gran
- Ⓡ Rynkrose

Revisjon	Revisjonen gjelder	Utarb	Kontr	Godkjent	Rev. dato
		Tegningsdato 15.05.2017 Bestiller Frode Moen Aarland Produsert for SVV Region vest Produsert av Multiconsult Prosjektnummer 304600 Prosjektfase/prosjekt Prof. 12F0057R_005 Arkivreferanse Mime 17/3335 Målestokk A1-format 1:1000			
Fv. 57 Mongstadvegen Lindås tettstad - Mongstad Rigg- og marksiøringsplan		Koordinatsystem NTM 5 / NN2000 Tegningsnummer / revisjonsbøstev 2012			
Utarbeidet av SVL/RS	Kontrollert av VB	Godkjent av VB	Konsulentarkiv 616504		

C:\Users\trars\AppData\Local\Temp\AcPublish\_4864\Lay\_Z\_Landskap.dwg - Layout: [Z012]

MERKNAD

- |  |   |
|--|---|
| ① Kulturminne, Jordkjellar, bevarast.  | ⑨ Bevaring, Landskap og friluftsliv H560 i Kommunedelplan |
| ② Framande artar, Fjernast.  | ⑩ Edellauvskog, Bevaras.                                  |
| ③ Tre, Bevarast om mogleg.   | ⑪ Bevaring, Bløtbunn.                                     |
| ④ Gardstun, Eksisterande grunn/ gardstun bevarast.   | ⑫ Bevaring, Grunne straumar                               |
| ⑤ Kulturminne, Gamal veg.  | ⑬ Mistanke om forureina grunn, Lett industri              |
| ⑥ Steingard, Ved brot på steingardar bør dette gjerast på ein skånsom måte slik at steingarden vert bevarst i størst mogleg grad | ⑭ Mistanke om forureina grunn, Lagring av anleggsmaskiner |
| ⑦ Hagemark.  | ⑮ Mistanke om forureina grunn, Bensinstasjon              |
| ⑧ Gråorskog, Bevarast om mogleg.   | ⑯ Drikkevatn.   |

HENVISNINGER:  
 Innspel til ytre miljøplan, YM-plan: Notat 616504-RIG-NOT-001  
 Vegplaner: C-teikningar.  
 Landskapsplaner: O- teikningar  
 Drenering og VA-planar: GHI-teikningar.

0 20 40 60 80 100  
 Horisontal skala

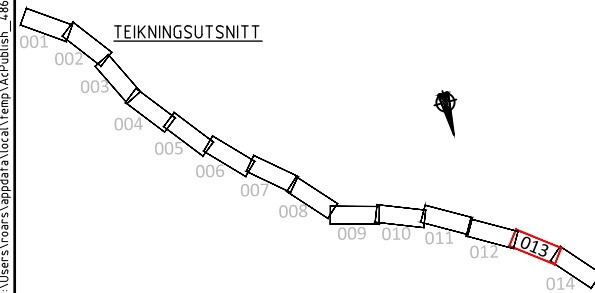
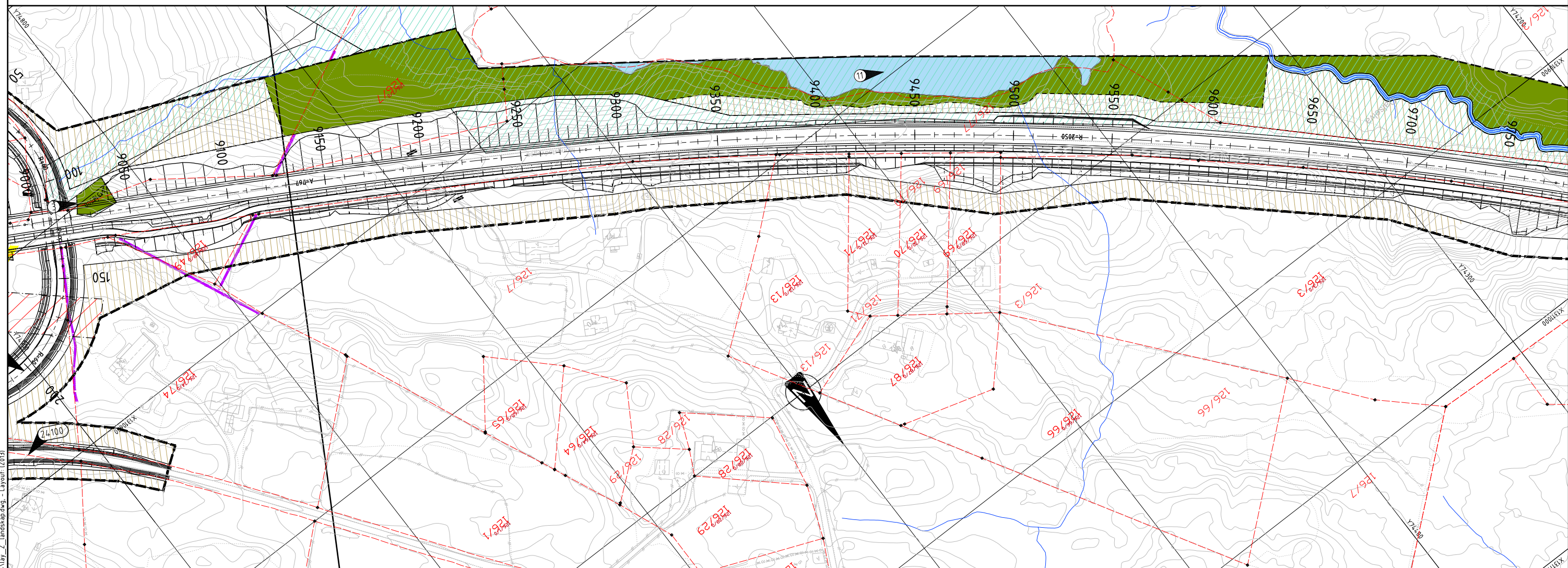

TEIKNFORKLARING			
	Reguleringsplangrense		Mistanke om forureina grunn
	Eigedomsgrnse		Eksisterande grunn/vegetasjon bevarast i størst mogleg grad
	Rigg - og anleggsområde		Omsynsone vatn og vassdrag
	Eksisterande koter		Kulturminne
	Tiltak veg	①	Henvising, merknad
	Anleggsområde		Steingard
	Vatn		Sikkerhetssone høgspenntrase
			Registrerte framande artar
			Parkstirekne
			Gran
			Rynkerose

Revisjon	Revisjonen gjelder	Utarb	Kontr	Godkjent	Rev. dato
 Fv. 57 Mongstadvegen Lindås tettstad - Mongstad Rigg- og marksiikringsplan		Tegningsdato: 15.05.2017 Bestiller: Frode Moen Aarland SVV Region vest Produsert av: Multiconsult Prosjektnummer: 304600 Prosjektfase/nummer: Prof. 12F0057R_005 Arkivreferanse: Mime 17/3335 Målestokk A1-format: 1:1000 Koordinatsystem: NTM 5 / NN2000 Tegningsnummer / revisjonsbøstev: 2013			
Utarbeidet av: SVL/RS	Kontrollert av: VB	Godkjent av: VB	Konsulentarkiv: 616504		

MERKNAD

- |  |   |
|--|---|
| ① Kulturminne, Jordkjellar, bevarast.  | ⑨ Bevaring, Landskap og friluftsliv H560 i Kommunedelplan |
| ② Framande artar, Fjernast.  | ⑩ Edellauvskog, Bevaras.                                  |
| ③ Tre, Bevarast om mogleg.   | ⑪ Bevaring, Bløtbunn.                                     |
| ④ Gardstun, Eksisterande grunn/ gardstun bevarast.   | ⑫ Bevaring, Grunne straumar                               |
| ⑤ Kulturminne, Gamal veg.  | ⑬ Mistanke om forureina grunn, Lett industri              |
| ⑥ Steingard, Ved brot på steingardar bør dette gjerast på ein skånsom måte slik at steingarden vert bevarst i størst mogleg grad | ⑭ Mistanke om forureina grunn, Lagring av anleggsmaskiner |
| ⑦ Hagemark.  | ⑮ Mistanke om forureina grunn, Bensinstasjon              |
| ⑧ Gråorskog, Bevarast om mogleg.   | ⑯ Drikkevatn.   |

HENVISNINGER:  
 Innspel til ytre miljøplan, YM-plan: Notat 616504-RIG-NOT-001  
 Vegplaner: C-teikningar.  
 Landskapsplaner: O- teikningar  
 Drenering og VA-planar: GHI-teikningar.

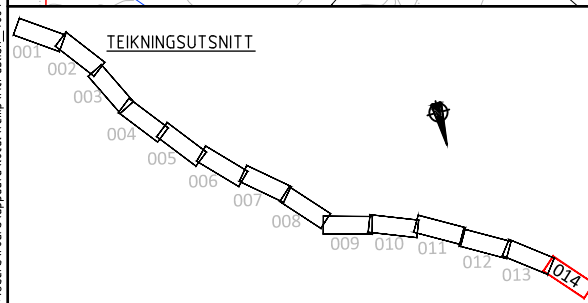
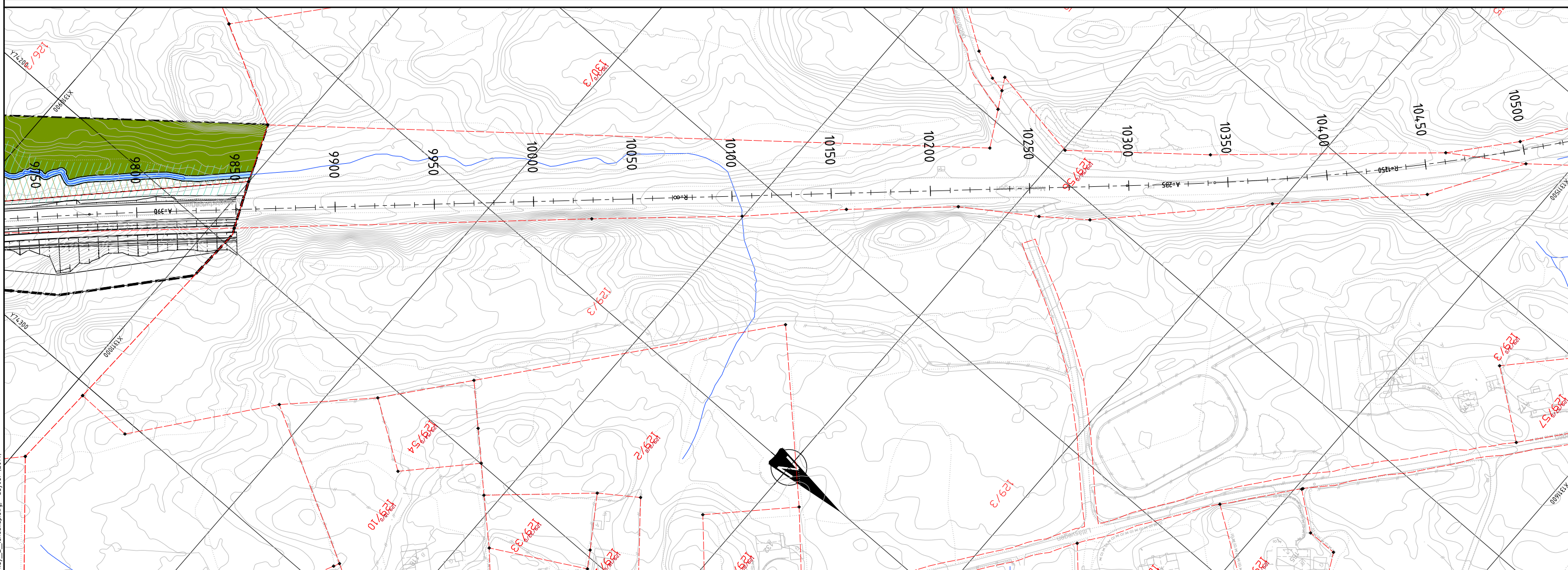
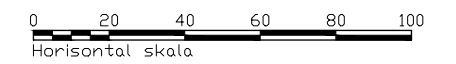

TEIKNFORKLARING

- Reguleringsplangrense
- - - Eiegdomsgrense
- ▨ Rigg- og anleggsområde
- Eksisterande koter
- ▨ Tiltak veg
- ▨ Anleggsområde
- ▨ Vatn

- ▨ Mistanke om forureina grunn
- ▨ Eksisterande grunn/vegetasjon bevarast i størst mogleg grad
- ▨ Omsynsone vatn og vassdrag
- ▨ Kulturminne
- ① Hensvisning, merknad
- Steingard
- ▨ Sikkerhetssone høgspennetrase

- ▨ Registrerte framande artar
- PS Parkstirekne
- GR Gran
- RB Rynkerose

Revisjon	Revisjonen gjelder	Utarb	Kontr	Godkjent	Rev. dato
		Tegningsdato 15.05.2017 Bestiller Frode Moen Aarland Produsert for SVV Region vest Produsert av Multiconsult Prosjektnummer 304600 Prosjektfase nummer Prof. 12F0057R_005 Arkivreferanse Mime 17/3335 Målestokk A1-format 1:1000			
Fv. 57 Mongstadvegen Lindås tettstad - Mongstad Rigg- og markssikringsplan		Koordinatsystem NTM 5 / NN2000 Tegningsnummer / revisjonsboksnummer 2014			
Utarbeidet av SVL/RS	Kontrollert av VB	Godkjent av VB	Konsulentarkiv 616504		





Statens vegvesen  
Region vest

Postboks 43 6861 LEIKANGER  
Tlf: (+47 915) 02030  
[firmapost-vest@vegvesen.no](mailto:firmapost-vest@vegvesen.no)

**Trygt fram sammen**