

Lindås Kommune Byggesaksavdelinga
Kvernhusmyrane 20
5914 ISDALSTØ

NHB Vest AS
Hagellia 6
5914 ISDALSTØ
Tlf.nr : 73800195 / Fax.nr :
www.nhb.no
postvest@nhb.no

Isdalstø 30.06.2017

SØKNAD OM TILLATELSE TIL TILTAK PÅ GNR 24 BNR 4 - JYDALEN, FAMMESTAD.

Søker herved om tillatelse til å anlegge tilkomstvei i boligfelt i Jydalen - Fammestad.

Veien skal anlegges i tråd med plankartet.

Tiltaket er nabovarslet i rekommandert sending. Vi har ikke mottatt merknader til tiltaket.

Med vennlig hilsen

NHB Vest AS

Elisabeth H. Sleire

Elisabeth Hosøy Sleire



NHB VEST AS
Hagellia 6
5914 Isdalstø

Søknad om tillatelse til tiltak

etter plan- og bygningsloven § 20-3, jf. § 20-1

 Rammetillatelse Ett-trinns søknadsbehandlingOppfylles vilkårene for 3 ukers saksbehandling, jf. § 21-7 annet ledd? Ja Nei**Erklæring om ansvarsrett for ansvarlig søker**foreligger sentral godkjenning? Ja NeiBerører tiltaket eksisterende eller fremtidige arbeidsplasser? Ja Nei

Hvis ja, skal samtykke innhentes fra Arbeidstilsynet før igangsetting av tiltaket. Byggblankett 5177 med vedlegg.

Berører tiltaket byggverk oppført før 1850, jf. Kulturminneloven § 25, andre ledd? Ja Nei

Hvis ja, skal uttalelse fra fylkeskommunen foreligge før igangsetting av tiltaket.

Opplysninger gitt i søknad eller vedlegg til søknaden vil bli registrert i matrikkelen.

Søknaden gjelder							
Eiendom/ byggested	Gnr. 24	Bnr. 4	Festenr.	Seksjonsnr.	Bygningsnr.	Bolignr.	Kommune LINDÅS KOMMUNE
	Adresse MYKINGVEGEN				Postnr. 5913	Poststed EIKANGERVÅG	
Planlagt bruk/formål	<input type="checkbox"/> Bolig	<input type="checkbox"/> Fritidsbolig	<input type="checkbox"/> Garasje	<input checked="" type="checkbox"/> Annet: Tilkomsveg til boligeigedommar	Beskriv		Bygn.typekode (jf. s. 2)
Tiltakets art pbl § 20-1 (flere kryss mulig)	Nye bygg og anlegg	<input type="checkbox"/> Nytt bygg *)	<input type="checkbox"/> Parkeringsplass *)	<input type="checkbox"/> Anlegg	<input checked="" type="checkbox"/> Veg	<input type="checkbox"/> Vesentlig terrenginngrep	
	Endring av bygg og anlegg	<input type="checkbox"/> Tilbygg, påbygg, underbygg *)		<input type="checkbox"/> Fasadeforandring			
		<input type="checkbox"/> Konstruksjon	<input type="checkbox"/> Reparasjon	<input type="checkbox"/> Ombygging		<input type="checkbox"/> Anlegg	
	Endring av bruk	<input type="checkbox"/> Bruksendring	<input type="checkbox"/> Vesentlig endring av tidligere drift				
	Riving	<input type="checkbox"/> Hele bygg *)	<input type="checkbox"/> Deler av bygg *)	<input type="checkbox"/> Anlegg			
	Bygn.tekn. installasj.**)	<input type="checkbox"/> Nyanlegg *)	<input type="checkbox"/> Endring	<input type="checkbox"/> Reparasjon			
	Endring av bruksenhet i bolig	<input type="checkbox"/> Oppdeling	<input type="checkbox"/> Sammenføyning				
	Innhegning, skilt	<input type="checkbox"/> Innhegning mot veg	<input type="checkbox"/> Reklame, skilt, innretning e.l.				
*) Byggblankett 5175 fylles ut og vedlegges. (Vedlegg gruppe A)				**) Gjelder kun når installasjonen ikke er en del av et større tiltak.			

Vedlegg				
Beskrivelse av vedlegg	Gruppe	Nr. fra - til	Ikke relevant	
Opplysninger om ytre rammer og bygningsspesifikasjon for tiltaket (Byggblankett 5175)	A	-	<input checked="" type="checkbox"/>	
Dispensasjonssøknad (begrunnelse/vedtak) (pbl kap. 19)	B	-	<input checked="" type="checkbox"/>	
Nabovarsling (Kvittering for nabovarsel/Opplysninger gitt i nabovarsel/nabomerknader/kommentarer til nabomerknader)	C	1 - 2	<input type="checkbox"/>	
Situasjonsplan, avkjørselsplan bygning/eiendom	D	1 - 2	<input type="checkbox"/>	
Tegninger	E	-	<input checked="" type="checkbox"/>	
Redegjørelser/kart	F	1 - 1	<input type="checkbox"/>	
Erklæring om ansvarsrett/gjennomføringsplan	G	1 - 4	<input type="checkbox"/>	
Boligspesifikasjon i Matrikkelen	H	-	<input checked="" type="checkbox"/>	
Uttalelse/vedtak fra annen offentlig myndighet	I	-	<input checked="" type="checkbox"/>	
Andre vedlegg	Q	-	<input checked="" type="checkbox"/>	

Erklæring og underskrift					
Ansvarlig søker bekrefter at hele tiltaket belegges med ansvar, og dekker kravene i henhold av plan- og bygningsloven. En er kjent med reglene om straff og sanksjoner i pbl kap. 32 og at det kan medføre reaksjoner dersom det gis uriktige opplysninger. Foretaket forplikter seg til å stille med nødvendig kompetanse i tiltaket, jf. SAK10 kap. 10 og 11.					
Ansvarlig søker for tiltaket			Tiltakshaver		
Foretak NHB VEST AS	Org.nr. 913601742	Navn ANDERS FAMMESTAD			
Adresse HAGELLIA 6		Adresse REIKERÅSVEGEN 26			
Postnr. 5914	Poststed ISDALSTØ	Postnr. 5913	Poststed EIKANGERVÅG		
Kontaktperson ANDES DALLAND	Telefon 97761033	Mobiltelefon 97761033	Eventuelt organisasjonsnummer		
E-post anders.dalland@nhb.no			E-post		
Dato 30.06.2017			Underskrift		
Gjentas med blokkbokstaver NHB VEST AS			Gjentas med blokkbokstaver		

Bygningstyppekoder**BOLIG**

Dersom bruksarealet til bolig er større enn bruksarealet til annet enn bolig, velges bygningstype kodet innen hovedgruppen "Bolig" (111–199). Ved valg av bygningstype velges den med størst andel av arealet innen hovedgruppen.

Enebolig

- 111 Enebolig
- 112 Enebolig med hybel/sokkelleilighet
- 113 Våningshus

Tomannsbolig

- 121 Tomannsbolig, vertikaldelt
- 122 Tomannsbolig, horisontaldelt
- 123 Våningshus, tomannsbolig, vertikaldelt
- 124 Våningshus tomannsbolig, horisontaldelt

Rekkehus, kjedehus, andre småhus

- 131 Rekkehus
- 133 Kjede-/atriumhus
- 135 Terrassehus
- 136 Andre småhus med 3- boliger eller flere

Store boligbygg

- 141 Stort frittliggende boligbygg på 2 et.
- 142 Stort frittliggende boligbygg på 3 og 4 et.
- 143 Stort frittliggende boligbygg på 5 et. eller mer
- 144 Store sammenbygde boligbygg på 2 et.
- 145 Store sammenbygde boligbygg på 3 og 4 et.
- 146 Store sammenbygde boligbygg på 5 et. eller mer

Bygning for bofellesskap

- 151 Bo- og servicesenter
- 152 Studenthjem/studentboliger
- 159 Annen bygning for bofellesskap*

Fritidsbolig

- 161 Hytter, sommerhus ol. fritidsbygg
- 162 Helårsbolig som benyttes som fritidsbolig
- 163 Våningshus som benyttes som fritidsbolig

Koie, seterhus og lignende

- 171 Seterhus, sel, orbu og lignende
- 172 Skogs- og utmarkskoie, gamme

Garasje og uthus til bolig

- 181 Garasje, uthus, anneks til bolig
- 182 Garasje, uthus, anneks til fritidsbolig

Annen boligbygning

- 193 Boligbrakker
- 199 Annen boligbygning (sekundærbolig reindrift)

ANNET

Dersom bruksarealet ikke omfatter bolig eller bruksarealet til bolig er mindre enn til annet, velges bygningstype kodet innen "Annet" (211–840) ut fra hovedgruppen som samlet utgjør det største arealet. Ved valg av bygningstype velges den med størst andel av arealet innen hovedgruppen.

INDUSTRI OG LAGER**Industribygning**

- 211 Fabrikbygning
- 212 Verkstedsbygning
- 214 Bygning for rensanlegg
- 216 Bygning for vannforsyning
- 219 Annen industribygning *

Energiforsyningsbygning

- 221 Kraftstasjon (> 15 000 kVA)
- 223 Transformatorstasjon (> 10 000 kVA)
- 229 Annen energiforsyning *

Lagerbygning

- 231 Lagerhall
- 232 Kjøle- og fryselager
- 233 Silobygning
- 239 Annen lagerbygning *

Fiskeri- og landbruksbygning

- 241 Hus for dyr/landbruk, lager/silo
- 243 Veksthus
- 244 Driftsbygning fiske/fangst/oppdrett
- 245 Naust/redskaps hus for fiske
- 248 Annen fiskeri- og fangstbygning
- 249 Annen landbruksbygning *

KONTOR OG FORRETNING**Kontorbygning**

- 311 Kontor- og administrasjonsbygning, rådhus
- 312 Bankbygning, posthus
- 313 Mediabygning
- 319 Annen kontorbygning *

Forretningsbygning

- 321 Kjøpesenter, varehus
- 322 Butikk/forretningsbygning
- 323 Bensinstasjon
- 329 Annen forretningsbygning *
- 330 Messe- og kongressbygning

SAMFERDSEL OG KOMMUNIKASJON**Ekspedisjonsbygning, terminal**

- 411 Ekspedisjonsbygning, flyterminal, kontrolltårn
- 412 Jernbane- og T-banestasjon
- 415 Godsterminal
- 416 Postterminal
- 419 Annen ekspedisjon- og terminalbygning *

Telekommunikasjonsbygning

- 429 Telekommunikasjonsbygning

Garasje- og hangarbygning

- 431 Parkeringshus
- 439 Annen garasje-/hangarbygning *

Veg- og trafikktilsynsbygning

- 441 Trafikktilsynsbygning *
- 449 Annen veg- og biltilsynsbygning *

HOTELL OG RESTAURANT**Hotellbygning**

- 511 Hotellbygning
- 512 Motellbygning
- 519 Annen hotellbygning *

Bygning for overnatting

- 521 Hospits, pensjonat
- 522 Vandrer-/feriehjem
- 523 Appartement
- 524 Camping/uteleiehytte
- 529 Annen bygning for overnatting *

Restaurantbygning

- 531 Restaurantbygning, kafébygning
- 532 Sentralkjøkken, kantinebygning
- 533 Gatekjøkken, kioskbygning
- 539 Annen restaurantbygning *

KULTUR OG UNDERVISNING**Skolebygning**

- 611 Lekepark
- 612 Barnehage
- 613 Barneskole
- 614 Ungdomsskole
- 615 Kombinert barne- ungdomsskole
- 616 Videregående skole
- 619 Annen skolebygning *

Universitets-, høyskole og forskningsbygning

- 621 Universitet/høyskole m/auditorium, lesesal mv.
- 623 Laboratoriebygning
- 629 Annen universitets-, høyskole og forskningsbygning *

Museums- og biblioteksbygning

- 641 Museum, kunstgalleri
- 642 Bibliotek/mediatek
- 643 Zoologisk-/botanisk hage (bygning)
- 649 Annen museums-/biblioteksbygning *

Idrettsbygning

- 651 Idrettshall
- 652 Ishall
- 653 Svømmehall
- 654 Tribune og idrettsgarderobe
- 655 Helsestudio
- 659 Annen idrettsbygning *

Kulturhus

- 661 Kino-/teater-/opera-/konsertbygning
- 662 Samfunnshus, grendehus
- 663 Diskotek
- 669 Annen kulturhus *

Bygning for religiøse aktiviteter

- 671 Kirke, kapell
- 672 Bedehus, menighetshus
- 673 Krematorium/gravkapell/bårehus
- 674 Synagoge, moske
- 675 Kloster
- 679 Annen bygning for religiøse aktiviteter *

HELSE**Sykehus**

- 719 Sykehus *

Sykehjem

- 721 Sykehjem
- 722 Bo- og behandlingssenter
- 723 Rehabiliteringsinstitusjon, kurbad
- 729 Annen sykehjem *

Primærhelsebygning

- 731 Klinikk, legekantor/-senter/-vakt
- 732 Helse-/sosialsenter, helsestasjon
- 739 Annen primærhelsebygning *

FENGSEL, BEREDSKAP O.A.**Fengselsbygning**

- 819 Fengselsbygning *

Beredskapsbygning

- 821 Politistasjon
- 822 Brannstasjon, ambulansestasjon
- 823 Fyrstasjon, losstasjon
- 824 Stasjon for radarovervåk. av fly-/skipstrafikk
- 825 Tilfluktsrom/bunker
- 829 Annen beredskapsbygning *
- 830 Monument
- 840 Offentlig toalett

*) eller bygning som har nær tilknytning til/ tjener slike bygninger

Vedlegg nr.
C - 1



Opplysninger gitt i nabovarsel sendes kommunen sammen med søknaden

(Gjenpart av nabovarsel)

Pbl § 21-3

Tiltak på eiendommen:							
Gnr.	Bnr.	Festenr.	Seksjonsnr.	Eiendommens adresse	Postnr.	Poststed	
24	4			MYKINGVEGEN	5913	EIKANGERVÅG	
Eier/fester				Kommune			
ANDERS MYKING FAMMESTAD				LINDÅS KOMMUNE			

Det varsles herved om							
<input type="checkbox"/> Nybygg	<input checked="" type="checkbox"/> Anlegg	<input type="checkbox"/> Endring av fasade	<input type="checkbox"/> Riving				
<input type="checkbox"/> Påbygg/tilbygg	<input type="checkbox"/> Skilt/reklame	<input type="checkbox"/> Innhegning mot veg	<input type="checkbox"/> Bruksendring				
<input type="checkbox"/> Midlertidig bygning, konstruksjon eller anlegg	<input type="checkbox"/> Antennesystem	<input type="checkbox"/> Oppretting/endring av matrikkelenhet (eiendomsdeling) eller bortfeste	<input type="checkbox"/> Annet				
Dispensasjon etter plan- og bygningsloven kapittel 19							
<input type="checkbox"/> Plan- og bygningsloven med forskrifter	<input type="checkbox"/> Kommunale vedtekter	<input type="checkbox"/> Arealplaner	<input type="checkbox"/> Vegloven	Vedlegg nr. B -			

Arealdisponering		
Sett kryss for gjeldende plan		
<input type="checkbox"/> Arealdel av kommuneplan	<input type="checkbox"/> Reguleringsplan	<input type="checkbox"/> Bebyggelsesplan
Navn på plan		
JYLDALEN - FAMMESTAD GNR. 24 BNR 4 M.FL. PLAN-ID: 1263-201510		

Beskriv nærmere hva nabovarslet gjelder
SØKNAD OM BYGGING AV VEI, f_SVG1.
Vedlegg nr. Q -

Spørsmål vedrørende nabovarsel rettes til			
Foretak/tiltakshaver			
NHB VEST AS			
Kontaktperson, navn	E-post	Telefon	Mobil
ANDERS DALLAND	anders.dalland@nhb.no		97761033
Søknaden kan ses på hjemmeside: (ikke obligatorisk):			

Merknader sendes til			
Eventuelle merknader skal være mottatt innen 2 uker etter at dette varsel er sendt. Ansvarlig søker/tiltakshaver skal sammen med søknad sende innkomne merknader og redegjøre for ev. endringer.			
Navn	Postadresse		
NHB VEST AS	HAGELLIA 6		
Postnr. Poststed	E-post		
5914 ISDALSTØ	anders.dalland@nhb.no		

Beskrivelse av vedlegg	Gruppe	Nr. fra - til	Ikke relevant
Dispensasjonssøknad/vedtak	B	—	<input checked="" type="checkbox"/>
Situasjonsplan	D	1 - 1	<input type="checkbox"/>
Tegninger snitt, fasade	E	—	<input checked="" type="checkbox"/>
Andre vedlegg	Q	—	<input checked="" type="checkbox"/>

Underskrift		
Tilsvarende opplysninger med vedlegg er sendt i nabovarsel til berørte naboer og gjenboere. Mottagere av nabovarsel fremgår av kvittering for nabovarsel.		
Sted	Dato	Underskrift ansvarlig søker eller tiltakshaver
KARVIK	01.06.2017	
Gjentas med blokkbokstaver		NHB VEST AS ELISABETH H. SLEIRE

Vedlegg
C - 2

Side | - av
1 | 3



Kvittering for nabovarsel sendes kommunen sammen med søknaden

Nabovarsel kan enten sendes som rekommandert sending, overleveres personlig mot kvittering eller sendes på e-post mot kvittering. Med kvittering for mottatt e-post menes en e-post fra nabo/gjenboer som bekrefter å ha mottatt nabovarselet. Ved personlig overlevering vil signatur gjelde som bekreftelse på at varslet er mottatt. Det kan også signeres på at man gir samtykke til tiltaket.

Tiltaket gjelder							
Eiendom/ byggsted	Gnr.	Bnr.	Festenr.	Seksjonsnr.	Bygningsnr.	Bolignr.	Kommune
	24	4					LINDÅS KOMMUNE
	Adresse				Postnr.	Poststed	
	MYKINGVEGEN				5913	EIKANGERVÅG	

Følgende naboer har mottatt eller fått rek. sending av vedlagte nabovarsel med tilhørende vedlegg:

Nabo-/gjenboereiendom				Eier/fester av nabo-/gjenboereiendom			
Gnr.	Bnr.	Festenr.	Seksjonsnr.	Eiers/festers navn			Dato sendt e-post
24	4			FAMMESTAD ANDERS MYKING			
Adresse				Adresse			
REIKERÅSVEGEN 26				REIKERÅSVEGEN 26			
Postnr. Poststed				Postnr. Poststed			
5913 EIKANGERVÅG				5913 EIKANGERVÅG			
Poststedets reg.nr.				Poststedets reg.nr.			
Personlig kvittering for				Personlig kvittering for			
<input type="checkbox"/> mottatt varsel				<input type="checkbox"/> samtykke til tiltaket			
Dato				Dato			
Sign.				Sign.			

Denne del klistres på kvittering
RR 1318 1407 3 NO

Nabo-/gjenboereiendom				Eier/fester av nabo-/gjenboereiendom			
Gnr.	Bnr.	Festenr.	Seksjonsnr.	Eiers/festers navn			Dato sendt e-post
24	93			ØVRETVEIT THORE			
Adresse				Adresse			
MYKINGVEGEN 477				MYKINGVEGEN 477			
Postnr. Poststed				Postnr. Poststed			
5913 EIKANGERVÅG				5913 EIKANGERVÅG			
Poststedets reg.nr.				Poststedets reg.nr.			
Personlig kvittering for				Personlig kvittering for			
<input type="checkbox"/> mottatt varsel				<input type="checkbox"/> samtykke til tiltaket			
Dato				Dato			
Sign.				Sign.			

Denne del klistres på kvittering
RR 1318 1408 7 NO

Nabo-/gjenboereiendom				Eier/fester av nabo-/gjenboereiendom			
Gnr.	Bnr.	Festenr.	Seksjonsnr.	Eiers/festers navn			Dato sendt e-post
24	1			EIKANGER KÅRE FAMMESTAD			
Adresse				Adresse			
REIKERÅSVEGEN 54				REIKERÅSVEGEN 54			
Postnr. Poststed				Postnr. Poststed			
5913 EIKANGERVÅG				5913 EIKANGERVÅG			
Poststedets reg.nr.				Poststedets reg.nr.			
Personlig kvittering for				Personlig kvittering for			
<input type="checkbox"/> mottatt varsel				<input type="checkbox"/> samtykke til tiltaket			
Dato				Dato			
Sign.				Sign.			

Denne del klistres på kvittering
RR 1318 1409 5 NO

Nabo-/gjenboereiendom				Eier/fester av nabo-/gjenboereiendom			
Gnr.	Bnr.	Festenr.	Seksjonsnr.	Eiers/festers navn			Dato sendt e-post
24	139			FAMMESTAD GERD			
Adresse				Adresse			
REIKERÅSVEGEN 24				REIKERÅSVEGEN 24			
Postnr. Poststed				Postnr. Poststed			
5913 EIKANGERVÅG				5913 EIKANGERVÅG			
Poststedets reg.nr.				Poststedets reg.nr.			
Personlig kvittering for				Personlig kvittering for			
<input type="checkbox"/> mottatt varsel				<input type="checkbox"/> samtykke til tiltaket			
Dato				Dato			
Sign.				Sign.			

Denne del klistres på kvittering
RR 1318 1410 0 NO

Nabo-/gjenboereiendom				Eier/fester av nabo-/gjenboereiendom			
Gnr.	Bnr.	Festenr.	Seksjonsnr.	Eiers/festers navn			Dato sendt e-post
24	127			ØVRETVEIT INGE			
Adresse				Adresse			
MYKINGVEGEN 480				MYKINGVEGEN 480			
Postnr. Poststed				Postnr. Poststed			
5913 EIKANGERVÅG				5913 EIKANGERVÅG			
Poststedets reg.nr.				Poststedets reg.nr.			
Personlig kvittering for				Personlig kvittering for			
<input type="checkbox"/> mottatt varsel				<input type="checkbox"/> samtykke til tiltaket			
Dato				Dato			
Sign.				Sign.			

Denne del klistres på kvittering
RR 1318 1411 3 NO

Det er per dags dato innlevert rekommandert sending til ovennevnte adressater.

Samlet antall sendinger: 11 Sign.

124837 Dato: 1/6-17

Kvittering for nabovarsel sendes kommunen sammen med søknaden

Nabovarsel kan enten sendes som rekommandert sending, overleveres personlig mot kvittering eller sendes på e-post mot kvittering. Med kvittering for mottatt e-post menes en e-post fra nabo/gjenboer som bekrefter å ha mottatt nabovarslet. Ved personlig overlevering vil signatur gjelde som bekreftelse på at varslet er mottatt. Det kan også signeres på at man gir samtykke til tiltaket.

Tiltaket gjelder							
Eiendom/ byggsted	Gnr.	Bnr.	Festenr.	Seksjonsnr.	Bygningsnr.	Bolignr.	Kommune
	24	4					LINDÅS KOMMUNE
	Adresse				Postnr.	Poststed	
	MYKINGVEGEN				5913	EIKANGERVÅG	

Følgende naboer har mottatt eller fått rek. sending av vedlagte nabovarsel med tilhørende vedlegg:

Nabo-/gjenboereiendom				Eier/fester av nabo-/gjenboereiendom			
Gnr.	Bnr.	Festenr.	Seksjonsnr.	Eiers/festers navn			Dato sendt e-post
24	94			FAMMESTAD JAN			
Adresse				Adresse			
MYKINGVEGEN 482				MYKINGVEGEN 482			
Postnr. Poststed				Postnr. Poststed			Poststedets reg.nr.
5913 EIKANGERVÅG				5913 EIKANGERVÅG			
Personlig kvittering for		Dato	Sign.	Personlig kvittering for		Dato	Sign.
<input type="checkbox"/> mottatt varsel				<input type="checkbox"/> samtykke til tiltaket			

Denne del klistres på kvittering
RR 1318 1412 7 NO

Nabo-/gjenboereiendom				Eier/fester av nabo-/gjenboereiendom			
Gnr.	Bnr.	Festenr.	Seksjonsnr.	Eiers/festers navn			Dato sendt e-post
24	90			SAXHAUG INGER FAMMESTAD			
Adresse				Adresse			
MYKINGVEGEN 500				MYKINGVEGEN 500			
Postnr. Poststed				Postnr. Poststed			Poststedets reg.nr.
5913 EIKANGERVÅG				5913 EIKANGERVÅG			
Personlig kvittering for		Dato	Sign.	Personlig kvittering for		Dato	Sign.
<input type="checkbox"/> mottatt varsel				<input type="checkbox"/> samtykke til tiltaket			

Denne del klistres på kvittering
RR 1318 1413 5 NO

Nabo-/gjenboereiendom				Eier/fester av nabo-/gjenboereiendom			
Gnr.	Bnr.	Festenr.	Seksjonsnr.	Eiers/festers navn			Dato sendt e-post
24	90			SAXHAUG OLE SIVERT			
Adresse				Adresse			
MYKINGVEGEN 500				MYKINGVEGEN 500			
Postnr. Poststed				Postnr. Poststed			Poststedets reg.nr.
5913 EIKANGERVÅG				5913 EIKANGERVÅG			
Personlig kvittering for		Dato	Sign.	Personlig kvittering for		Dato	Sign.
<input type="checkbox"/> mottatt varsel				<input type="checkbox"/> samtykke til tiltaket			

Denne del klistres på kvittering
RR 1318 1414 4 NO

Nabo-/gjenboereiendom				Eier/fester av nabo-/gjenboereiendom			
Gnr.	Bnr.	Festenr.	Seksjonsnr.	Eiers/festers navn			Dato sendt e-post
24	10, 7			NØTTVEIT JOSTEIN			
Adresse				Adresse			
GROAVEGEN 26				GROAVEGEN 22			
Postnr. Poststed				Postnr. Poststed			Poststedets reg.nr.
5913 EIKANGERVÅG				5913 EIKANGERVÅG			
Personlig kvittering for		Dato	Sign.	Personlig kvittering for		Dato	Sign.
<input type="checkbox"/> mottatt varsel				<input type="checkbox"/> samtykke til tiltaket			

Denne del klistres på kvittering
RR 1318 1415 8 NO

Nabo-/gjenboereiendom				Eier/fester av nabo-/gjenboereiendom			
Gnr.	Bnr.	Festenr.	Seksjonsnr.	Eiers/festers navn			Dato sendt e-post
24	5			BJØRGE ANNE FAUSKANGER			
Adresse				Adresse			
REIKERÅSVEGEN 39				REIKERÅSVEGEN 39			
Postnr. Poststed				Postnr. Poststed			Poststedets reg.nr.
5913 EIKANGERVÅG				5913 EIKANGERVÅG			
Personlig kvittering for		Dato	Sign.	Personlig kvittering for		Dato	Sign.
<input type="checkbox"/> mottatt varsel				<input type="checkbox"/> samtykke til tiltaket			

Denne del klistres på kvittering
RR 1318 1416 1 NO

Det er per dags dato innlevert rekommandert sending til ovennevnte adressater.

Samlet antall sendinger: 11 Sign.



Kvittering for nabovarsel sendes kommunen sammen med søknaden

Nabovarsel kan enten sendes som rekommandert sending, overleveres personlig mot kvittering eller sendes på e-post mot kvittering. Med kvittering for mottatt e-post menes en e-post fra nabo/gjenboer som bekrefter å ha mottatt nabovarselet. Ved personlig overlevering vil signatur gjelde som bekreftelse på at varslet er mottatt. Det kan også signeres på at man gir samtykke til tiltaket.

Tiltaket gjelder							
Eiendom/ byggsted	Gnr.	Bnr.	Festenr.	Seksjonsnr.	Bygningsnr.	Bolignr.	Kommune
	24	4					LINDÅS KOMMUNE
	Adresse				Postnr.	Poststed	
MYKINGVEGEN				5913	EIKANGERVÅG		

Følgende naboer har mottatt eller fått rek. sending av vedlagte nabovarsel med tilhørende vedlegg:

Nabo-/gjenboereiendom				Eier/fester av nabo-/gjenboereiendom			
Gnr.	Bnr.	Festenr.	Seksjonsnr.	Eiers/festers navn			Dato sendt e-post
24	2			EIDE KJELL ARNE			
Adresse				Adresse			Denne del klistres på kvittering RR 1318 1417 5 NO
REIKERÅSVEGEN 15				REIKERÅSVEGEN 15			
Postnr.	Poststed			Postnr.	Poststed		Poststedets reg.nr.
5913	EIKANGERVÅG			5913	EIKANGERVÅG		
Personlig kvittering for		Dato	Sign.	Personlig kvittering for		Dato	Sign.
<input type="checkbox"/> mottatt varsel				<input type="checkbox"/> samtykke til tiltaket			

Nabo-/gjenboereiendom				Eier/fester av nabo-/gjenboereiendom			
Gnr.	Bnr.	Festenr.	Seksjonsnr.	Eiers/festers navn			Dato sendt e-post
Adresse				Adresse			Kvittering vedlegges
Postnr.	Poststed			Postnr.	Poststed		Poststedets reg.nr.
Personlig kvittering for		Dato	Sign.	Personlig kvittering for		Dato	Sign.
<input type="checkbox"/> mottatt varsel				<input type="checkbox"/> samtykke til tiltaket			

Nabo-/gjenboereiendom				Eier/fester av nabo-/gjenboereiendom			
Gnr.	Bnr.	Festenr.	Seksjonsnr.	Eiers/festers navn			Dato sendt e-post
Adresse				Adresse			Kvittering vedlegges
Postnr.	Poststed			Postnr.	Poststed		Poststedets reg.nr.
Personlig kvittering for		Dato	Sign.	Personlig kvittering for		Dato	Sign.
<input type="checkbox"/> mottatt varsel				<input type="checkbox"/> samtykke til tiltaket			

Nabo-/gjenboereiendom				Eier/fester av nabo-/gjenboereiendom			
Gnr.	Bnr.	Festenr.	Seksjonsnr.	Eiers/festers navn			Dato sendt e-post
Adresse				Adresse			Kvittering vedlegges
Postnr.	Poststed			Postnr.	Poststed		Poststedets reg.nr.
Personlig kvittering for		Dato	Sign.	Personlig kvittering for		Dato	Sign.
<input type="checkbox"/> mottatt varsel				<input type="checkbox"/> samtykke til tiltaket			

Nabo-/gjenboereiendom				Eier/fester av nabo-/gjenboereiendom			
Gnr.	Bnr.	Festenr.	Seksjonsnr.	Eiers/festers navn			Dato sendt e-post
Adresse				Adresse			Kvittering vedlegges
Postnr.	Poststed			Postnr.	Poststed		Poststedets reg.nr.
Personlig kvittering for		Dato	Sign.	Personlig kvittering for		Dato	Sign.
<input type="checkbox"/> mottatt varsel				<input type="checkbox"/> samtykke til tiltaket			

Det er per dags dato innlevert rekommandert sending til ovennevnte adressater.

Samlet antall sendinger: 11 Sign.

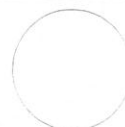

D1

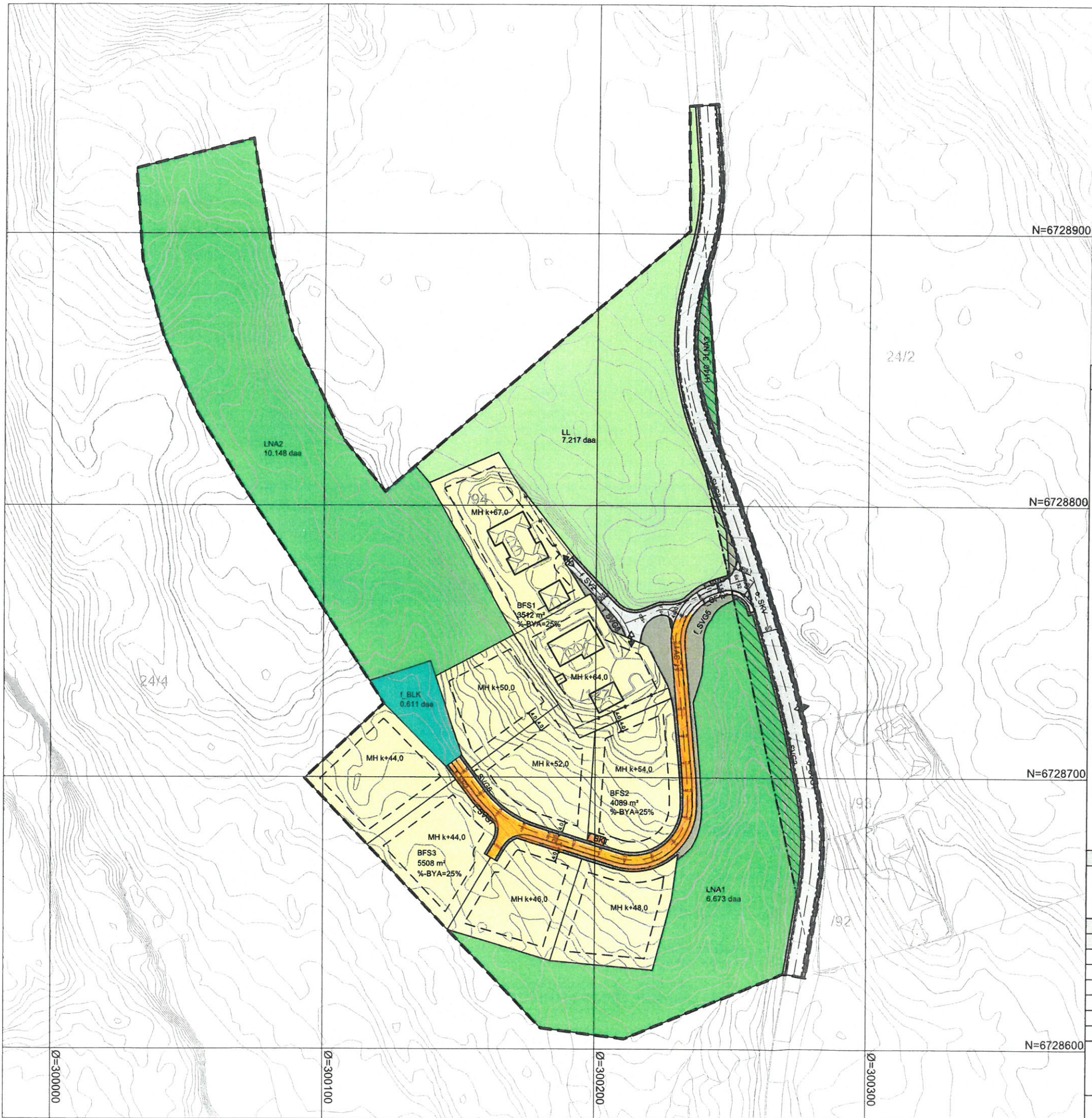

TEIKNFORKLARING

Plankart 1 av 1

SOSI ver. 4.5

AREALFØREMÅL (PBL §12-5)

BYGG OG ANLEGG (PBL §12-5 nr. 1)

- BFS** Bustader - frittliggjende (1111)
 - BKT** Andre kommunaltekniske anlegg (1560)
 - BLK** Leikeplass (1610)
- SAMFERDSELSANLEGG OG TEKNISK INFRASTRUKTUR**
(PBL §12-5 nr. 2)
- SV** Veg (2010)
 - SKV** Køyreveg (2011)
 - SF** Fortau (2012)
 - SVG** Anna veggrunn - grøntareal (2019)

LANDBRUKS-, NATUR- OG FRILUFTSFØREMÅL SAMT REINDRIFT (PBL §12-5 nr. 5)

- LL** Landbruk (5110)
- LNA** Naturføremål (5120)

OMSYNSSONE (PBL §12-6 JF. §11-8)

SIKRINGS-, STØY- OG FARESONER (PBL §11-8a)

- Friskt** (140)

JURIDISKE TEKSTAR, LINE- OG PUNKTSYMBOL (JF. REGULERINGSBESTEMMELSENE)

- Planens begrensning
- Føremålgrense (RpFøremålgrense)
- Sikringsgrense
- Regulert tomtegrense (1203)
- Eidomsgrense som skal opphevast (1204)
- Byggegrense (1211)
- Bygg som er med i planen (1214)
- Frisiktlene (1222)
- Regulert senterline (1221)
- Regulert kant køyrebane (1223)
- Måle og avstandslinje (1259)
- Offentleg arealføremål
- Felles arealføremål
- Mh k+m.d Maks mønehøg
- %-BYA=@% Prosent bebygd areal
- Regulert avkørsel

BASISKART

- Eidomsgrense
- Geodetisk grunnlag: UTM32_Euref 89
- Geodetisk høydegrunnlag: NN1954
- Siste uttaksdato basiskart: 26.05.15
- Kjelde for basiskart: Infoland

Reguleringsplan, detaljregulering med tilhørende føresegner for:

LINDÅS KOMMUNE. Gnr. 24 bnr. 4 m.fl.
JYDALEN, FAMMESTAD
Nasjonal arealplanID 1263_201510

Saksbehandling i følge plan- og bygningsloven			
Saksgang	Dato	Plankart datert	Føresegner datert
Planoppstart kunngjort	11.09.15		
Beslutning, offentlig ettersyn	25.05.16	11.04.16	12.04.16
Offentleg ettersyn, frå - til	09.07.16 - 27.08.16	31.05.16	04.07.16
Planutvalet 2. gongs handsaming	22.02.17	08.02.17	09.02.17
Kommunestyrets vedtak	09.03.2017	08.02.17	09.02.17
Planvedtak kunngjort	05.04.17	08.02.17	22.03.17

Utarbeidd av: Ard arealplan as Nygårdsgaten 114 5008 Bergen	Forslagsstiller: Anders Myking Fammestad og NHB Bolig Vest AS	Lindås kommune sitt saksnummer	2015/2611
		Siste revisjonsdato plankart	08.02.17

Det vert stadfesta at plankartet er i samsvar med kommunestyret sitt vedtak.

Rådmann

D1

Lengdeprofil
VEG

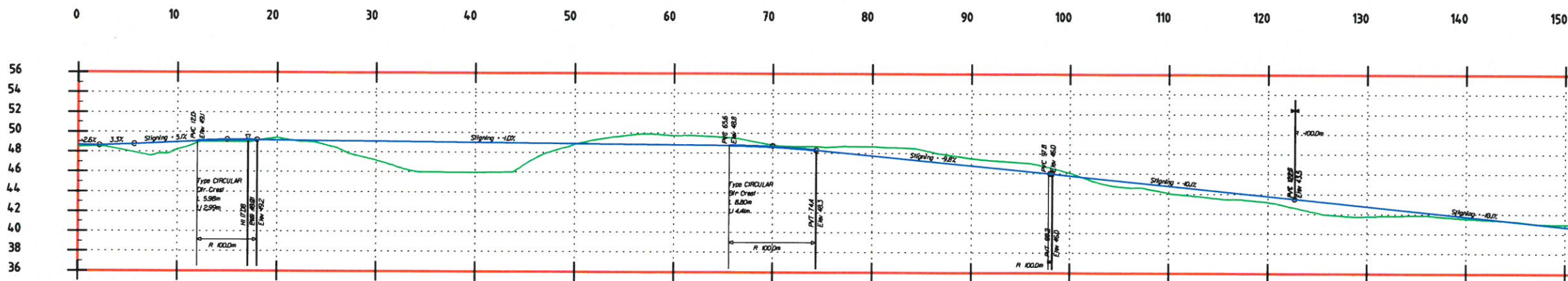

Terrenghøyder:	48.50	48.06	48.23	49.00	49.45	48.69	47.17	46.00	45.96	46.82	48.81	49.71	49.73	49.61	48.83	48.62	48.70	48.36	47.50	47.09	46.08	44.71	44.06	43.53	43.19	42.10	41.77	41.89	41.56	41.26	40.97	
Profilhøyder:	48.70	48.74	48.98	49.19	49.19	49.14	49.10	49.05	49.01	48.96	48.92	48.87	48.82	48.78	48.64	48.25	47.76	47.27	46.36	46.78	46.29	45.80	45.29	44.78	44.06	43.77	43.26	42.76	42.25	41.75	41.24	40.74
Station:	0	5	10	15	20	25	30	35	40	45	50	55	60	65	70	75	80	85	90	95	100	105	110	115	120	125	130	135	140	145	150	

150 160 170 180 190 200 207

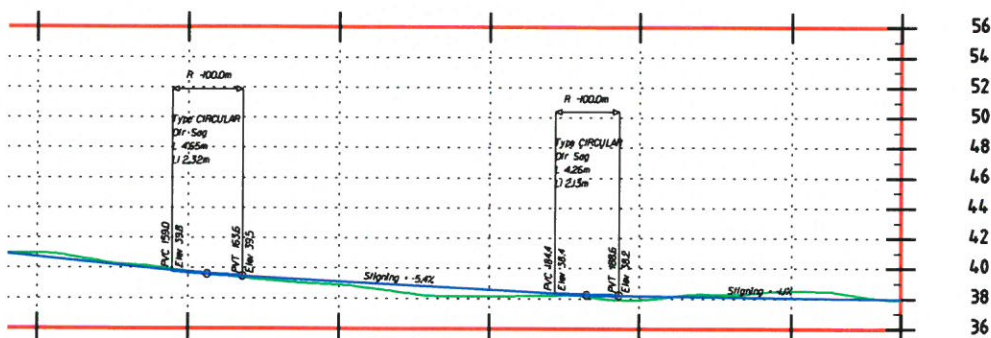

LINJE	FLATE	OFFSET
Terreng		0.000
CL veg		0.000

Skalert 1.0000 ganger Ver.
Skalert 1.0000 ganger Hor.

4.0.97	4.0.34	39.81	39.25	38.91	38.31	38.16	38.22	37.92	38.27	38.53	38.13	37.92
4.0.74	4.0.23	39.74	39.40	39.13	38.86	38.59	38.32	38.20	38.14	38.08	38.03	38.00
150	155	160	165	170	175	180	185	190	195	200	205	207

Beregnet		Dato	Beskrivelse	Utarbeidet	Godkjent
NHB AS					
LENGDEPROFIL VEG					Dato: 16.06.2017
LINDÅS KOMMUNE GNR. 24 BNR. 4 M.F.L.					Utarbeidet av: JPW
 Fjøsangerv. 50C - 5059 Bergen Tlf. 5538 7870 Fax 5538 7871 bergen.anko.no - www.anko.no					Godkjent av: GT
					Høkerstokk: 1.500, A3
					Jobbnummer: 2216036
					Tegningsnummer: 001-1
					Beregnet: A 28.06.17

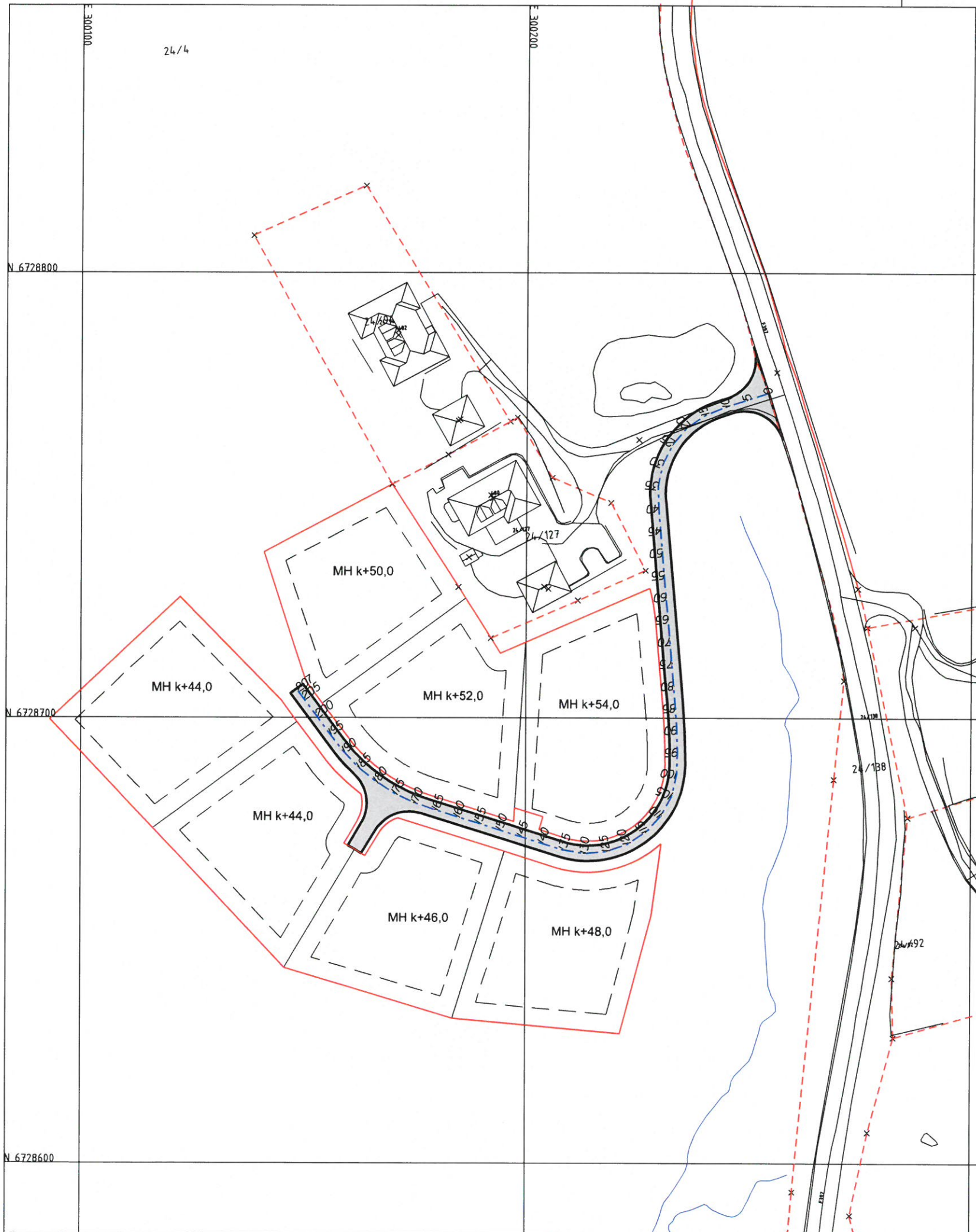

TEGNFORKLARING

- BEBYGGELSE & ANLEGG**
- Takflate nybygg
 - Terrasse/balkong nybygg
 - Takflate eksisterende bebyggelse
 - Takutstikk/Møneretning
- SAMFERDSEL OG INFRASTRUKTUR**
- Adkomst/veg
 - Parkering
 - Gangarealer/Trapp/Mur
- FRI- OG GRØNTAREALER**
- Oppholdsareal
 - Fri- og grøntareal
- LINJESYMBOLER**
- Byggegrense
 - Eiendomsgrense
 - Mur/Skjæring/Fylling
 - 14.37 Avstander/Målsetting

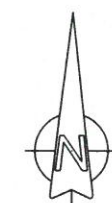

REFERANSEPUNKTER

D2

AREALER/UTNYTTING

REVISJONER

SITUASJONSPLAN

Revisjon	Dato	Beskrivelse	Utarbeidet	Godkjent

NHB AS
 SITUASJONSPLAN MED VEG
 LINDÅS KOMMUNE, GNR 24/BNR 4 M.F.L., JYDALEN FAMMESTAD



Fjøsangerv. 50C - 5059 Bergen
 Tlf. 5538 7870 Fax 5538 7871
 bergen.anko.no - www.anko.no

Dato: 16.06.2017
 Utarbeidet av: JPW
 Godkjent av: GT
 Måsstokk: 1:1000, A3
 Tegnenummer: 2216036
 Tegningsnummer: 001
 Revisjon: A 28.06.17



24/39

24/2

24/4

193

192

24/1

24/4

19

1:1500 @ A3

1

Klargeste BFI-KL1 Kodak minirensen 15 Brönn
 Suktshets- och terpoleringsst. Am.
 Ny G3 VL Tillnytes i RVEA

110mm Rensarskiv

110 PE 100 med bet. lödd

110mm Utslopp
 i ca. 15-20m

VL 200 EKSLST

EKSLST K-VL-KUM

VL 200 K-Fra Stora
 VL 100 R & HÖJLÖP

Sydalen Byggeteknik Famerstad, Brn. H

Situationsplan utv. VA - anleg. VL SPV



1. Utv. VA - anleg. inbörd, es i 50st-Filt 50/60/70

24/4



INHB VEST AS
Hagellia 6
5914 Isdalstø

Gjennomføringsplan

Versionnr. 1	Dato 30.06.2017	Signatur, ansv. søker <i>Elizabeth H. Sleire</i>
Adresse MYKINGVEGEN		Postnr. Poststed 5913 EIKANGERVÅG
Kommune LINDÅS KOMMUNE		

Alle fagområder i tiltaket	Beskrivelse av fagområde, ansvarsområde, tiltaksklasse (i hhv. prosjektering, utførelse og kontroll)	Tiltaks-klasse	Foretakets navn og org.nr.	Kryss for planlagt samsvarserklæring / kontrollertklæring erstattes med dato når denne foreligger				Sett kryss når arbeidet innen ansvarsområdet er avsluttet
				Søknad om rammetillatelse	Søknad om igangsettings-tillatelse/øtt-trinnsøknad	Søknad om midlertidig brukstillatelse	Søknad om ferdiggjøtt	
(1)	(2)	(3)	(4)	(5)	(6)	(7)	(8)	(9)
SØK	Ansvarlig søker	1	NHB VEST AS 913601742				X	<input type="checkbox"/>
PRO	Oppmålingsteknisk prosjektering, plassering av tiltaket	2	ANKO AS 980538613		29.06.2017			<input type="checkbox"/>
UTF	Utsikking av tiltaket i marken, kontroll av plassering/ grunnmur	2	ANKO AS 980538613				X	<input type="checkbox"/>
UTF	Grunn- og terrengarbeider	1	TORÉ HÅLAND 960684648				X	<input type="checkbox"/>

Erklæring om ansvarsrett

etter plan- og bygningsloven (pbl) § 23-3

Erklæringen skal sendes til ansvarlig søker.

Alternativt kan erklæringen sendes direkte til kommunen, men da må ansvarlig søker få tilsendt en kopi.

Erklæringen gjelder

Eiendom/ byggsted	Gnr.	Bnr.	Festenr.	Seksjonsnr.	Bygningsnr.	Bolignr.	Kommune
	24	4					LINDÅS KOMMUNE
Adresse MYKINGVEGEN					Postnr. 5913	Poststed EIKANGERVÅG	

Foretak

Foretakets navn NHB VEST AS				Organisasjonsnr. 913601742			
Adresse HAGELLIA 6				Postnr. 5914	Poststed ISDALSTØ		
Kontaktperson ANDERS DALLAND				Telefon		Mobiltelefon 97761033	
E-post anders.dalland@nhb.no							
Foreligger sentral godkjenning?				<input checked="" type="checkbox"/> Ja <input type="checkbox"/> Nei			
Hvis ja, dekkes ansvarsområdene av sentral godkjenning?				<input checked="" type="checkbox"/> Helt <input type="checkbox"/> Delvis <input type="checkbox"/> Nei			

Ansvarsområde

Funksjon (SØK, PRO, UTF, kontroll)	Beskriv arbeidet foretaket skal ha ansvar for	Tiltaks- klasse	Våre samsvarserklæringer/kontrollerklæringer vil foreligge ved: (sett X)			
			Søknad om ramme- tillatelse	Søknad om igangsettings- tillatelse/ ett-trinns søknad	Søknad om midlertidig brukstillatelse	Søknad om ferdigattest
SØK	Ansvarlig søker	1				X

Erklæring og underskrift

Foretaket er kjent med reglene om straff og sanksjoner i pbl kap 32 og at det kan medføre reaksjoner dersom det gis uriktige opplysninger. Foretaket forplikter seg til å stille med nødvendig kompetanse i tiltaket jf. SAK10 kap. 10 og 11

- Ansvarlig prosjekterende erklærer at prosjekteringen skal være planlagt, gjennomført og kvalitetssikret i henhold til pbl jf. SAK10 §12-3
- Ansvarlig utførende erklærer at arbeidet ikke skal starte før det foreligger kvalitetssikret produksjonsunderlag for respektive del av utførelsen jf SAK10 § 12-4
- Ansvarlig kontrollerende erklærer uavhengighet, jf. SAK10 § 14-1, og vil redegjøre for endringer som kan påvirke uavhengigheten jf. SAK10 §12-5

Dato

Underskrift

29.06.2017

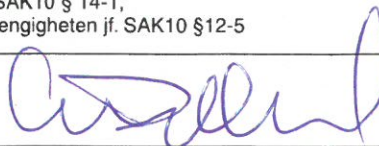

Gjentas med blokkbokstaver

NHB VEST AS

ANDERS DALLAND



Sentral godkjenning av foretak for ansvarsrett etter plan- og bygningsloven

Sentral godkjenning for: **NHB VEST AS**

Foretaket, med organisasjonsnummer 913601742, er gitt følgende sentrale godkjenning i medhold av plan- og bygningsloven av 27. juni 2008 § 22-1 og forskrift om byggesak av 26. mars 2010 nr 488 (SAK10)

- > Søker (for alle typer tiltak) i tiltaksklasse 1
- > Utførelse av Overordnet ansvar for utførelse (bygning, anlegg eller konstruksjon, tekniske installasjoner) i tiltaksklasse 1
- > Utførelse av Tømrerarbeid og montering av trekonstruksjoner i tiltaksklasse 1

Godkjenningen er gyldig til 22.12.2017

Godkjenningen er bare gyldig dersom fastsatte gebyr for å inneha sentral godkjenning betales innen fristene. Det gjøres oppmerksom på at sentral godkjenning for ansvarsrett skal trekkes tilbake ved alvorlige eller gjentatte overtredelser av bestemmelser gitt i eller i medhold av plan- og bygningsloven.

Erklæring om ansvarsrett

etter plan- og bygningsloven (pbl) § 23-3

Erklæringen skal sendes til *ansvarlig søker*.

Alternativt kan erklæringen sendes direkte til kommunen, men da må ansvarlig søker få tilsendt en kopi.

Erklæringen gjelder							
Eiendom/ byggsted	Gnr.	Bnr.	Festenr.	Seksjonsnr.	Bygningsnr.	Bolignr.	Kommune
	24	4 m. fl.					Lindås
	Adresse			Postnr.	Poststed		
	Reikeråsvegen			5913	Eikangervåg		

Foretak			
Foretakets navn			Organisasjonsnr.
Anko AS			980538613
Adresse		Postnr.	Poststed
Edvard Griegs vei 3B		5059	BERGEN
Kontaktperson		Telefon	Mobiltelefon
Jana Pohl-Weyrauch		5538 7870	47459780
E-post			
BERGEN@ANKO.NO			
Foreligger sentral godkjenning? <input checked="" type="checkbox"/> Ja <input type="checkbox"/> Nei			
Hvis ja, dekkes ansvarsområdene av sentral godkjenning? <input checked="" type="checkbox"/> Helt <input type="checkbox"/> Delvis <input type="checkbox"/> Nei			

Ansvarsområde				Våre samsvarserklæringer/kontrollerklæringer vil foreligge ved: (sett X)			
Funksjon (SØK, PRO, UTF, kontroll)	Beskriv arbeidet foretaket skal ha ansvar for	Tiltaks-klasse	Søknad om				
			ramme-tillatelse	igangsetnings-tillatelse/ett-trinns søknad	midlertidig brukstillatelse	ferdigattest	
PRO	Oppmålingsteknisk prosjektering	2		<input checked="" type="checkbox"/>			
-	plassering av tiltaket	-					
UTF	Utstikking av tiltaket i marken	2				<input checked="" type="checkbox"/>	
-	kontroll av Plassering/grunnmur	-					
-		-					
-		-					
-		-					
-		-					
-		-					
-		-					
-		-					
-		-					
-		-					

Erklæring og underskrift	
Foretaket er kjent med reglene om straff og sanksjoner i pbl kap 32 og at det kan medføre reaksjoner dersom det gis uriktige opplysninger. Foretaket forplikter seg til å stille med nødvendig kompetanse i tiltaket jf. SAK10 kap. 10 og 11	
<input checked="" type="checkbox"/>	Ansvarlig prosjekterende erklærer at prosjekteringen skal være planlagt, gjennomført og kvalitetssikret i henhold til pbl jf. SAK10 §12-3
<input checked="" type="checkbox"/>	Ansvarlig utførende erklærer at arbeidet ikke skal starte før det foreligger kvalitetssikret produksjonsunderlag for respektive del av utførelsen jf SAK10 § 12-4
<input type="checkbox"/>	Ansvarlig kontrollerende erklærer uavhengighet, jf. SAK10 § 14-1, og vil redegjøre for endringer som kan påvirke uavhengigheten jf. SAK10 §12-5
Dato	Underskrift
29.06.2017	
Gjentas med blokkbokstaver	
Jana Pohl-Weyrauch	



63

SENTRALT GODKJENT FORETAK FOR ANSVARSRETT ETTER PLAN- OG BYGNINGSLOVEN

Sentral godkjenning for: **ANKO AS**

Foretaket, med organisasjonsnummer 980538613, er gitt følgende sentrale godkjenning i medhold av plan- og bygningsloven av 27. juni 2008 § 22-1 og forskrift om byggesak av 26. mars 2010 nr 488 (SAK10)

- › Prosjektering av Oppmålingsteknisk prosjektering i tiltaksklasse 3
- › Prosjektering av Veg-, utearealer og landskapsutforming i tiltaksklasse 2
- › Utførelse av Innmåling og utstikking av tiltak i tiltaksklasse 3
- › Søker (for alle typer tiltak) i tiltaksklasse 1
- › Prosjektering av Arkitektur i tiltaksklasse 1

ANKO AS:

- › Ansvarsforsikring

Godkjenningen er gyldig til 19.03.2019

Godkjenningen er bare gyldig dersom fastsatte gebyr for å inneha sentral godkjenning betales innen fristene. Det gjøres oppmerksom på at sentral godkjenning for ansvarsrett skal trekkes tilbake ved alvorlige eller gjentatte overtredelser av bestemmelser gitt i eller i medhold av plan- og bygningsloven.

Kommunens saksnr.	Vedlegg nr. G- 4	Side 1 av 1
-------------------	---------------------	----------------



Erklæring om ansvarsrett

etter plan- og bygningsloven (pbl) § 23-3

Erklæringen skal sendes til ansvarlig søker.

Alternativt kan erklæringen sendes direkte til kommunen, men da må ansvarlig søker få tilsendt en kopi.

Erklæringen gjelder							
Eiendom/ byggested	Gnr. 24	Bnr. 4	Festenr.	Seksjonsnr.	Bygningsnr.	Bolignr.	Kommune LINDÅS KOMMUNE
	Adresse MYKINGVEGEN			Postnr. 5913	Poststed EIKANGERVÅG		

Foretak			
Foretakets navn TORE HÅLAND			Organisasjonsnr. 960684648
Adresse SOLEVEGEN 104 LEIKVOLL		Postnr. 5943	Poststed AUSTRHEIM
Kontaktperson TORE HÅLAND		Telefon 56 16 93 04	Mobiltelefon 97 19 24 85
E-post tore.haland@yahoo.no			
Foreligger sentral godkjenning? <input checked="" type="checkbox"/> Ja <input type="checkbox"/> Nei			
Hvis ja, dekkes ansvarsområdene av sentral godkjenning? <input checked="" type="checkbox"/> Helt <input type="checkbox"/> Delvis <input type="checkbox"/> Nei			

Ansvarsområde						
Funksjon (SØK, PRO, UTF, kontroll)	Beskriv arbeidet foretaket skal ha ansvar for	Tiltaks- klasse	Våre samsvarserklæringer/kontrollerklæringer vil foreligge ved: (sett X)			
			Søknad om ramme- tillatelse	Søknad om igangsettings- tillatelse/ ett-trinns søknad	Søknad om midlertidig brukstillatelse	Søknad om ferdigattest
UTF	Grunn- og terrengarbeider	1				X

Erklæring og underskrift	
Foretaket er kjent med reglene om straff og sanksjoner i pbl kap 32 og at det kan medføre reaksjoner dersom det gis uriktige opplysninger. Foretaket forplikter seg til å stille med nødvendig kompetanse i tiltaket jf. SAK10 kap. 10 og 11	
<input type="checkbox"/> Ansvarlig prosjekterende erklærer at prosjekteringen skal være planlagt, gjennomført og kvalitetssikret i henhold til pbl jf. SAK10 §12-3 <input checked="" type="checkbox"/> Ansvarlig utførende erklærer at arbeidet ikke skal starte før det foreligger kvalitetssikret produksjonsunderlag for respektive del av utførelsen jf SAK10 § 12-4 <input type="checkbox"/> Ansvarlig kontrollerende erklærer uavhengighet, jf. SAK10 § 14-1, og vil redegjøre for endringer som kan påvirke uavhengigheten jf. SAK10 §12-5	
Dato 29.06.2017	Underskrift
Gjentas med blokkbokstaver TORE HÅLAND	

G4



SENTRALT GODKJENT FORETAK FOR ANSVARSRETT ETTER PLAN- OG BYGNINGSLOVEN

Sentral godkjenning for: **TORE HÅLAND**

Foretaket, med organisasjonsnummer 960684648, er gitt følgende sentrale godkjenning i medhold av plan- og bygningsloven av 27. juni 2008 § 22-1 og forskrift om byggesak av 26. mars 2010 nr 488 (SAK10)

- › Utførelse av Veg- og grunnarbeider i tiltaksklasse 1

Godkjenningen er gyldig til 14.07.2019

Godkjenningen er bare gyldig dersom fastsatte gebyr for å inneha sentral godkjenning betales innen fristene. Det gjøres oppmerksom på at sentral godkjenning for ansvarsrett skal trekkes tilbake ved alvorlige eller gjentatte overtredelser av bestemmelser gitt i eller i medhold av plan- og bygningsloven.