



For matrikkelenhet:

Kommune: 1263 - LINDÅS
Gårdsnummer: 134
Bruksnummer: 89

Utskriftsdato/klokkeslett: 03.07.2017 Kl. 13:04
Produsert av: Einar Rydland
Attestert av: Lindås kommune

Einar Rydland
Lindås Kommune

Matrikkelført	
03 JUL 2017	
Lindås kommune	
Løpnr.:	Signatur:

Orientering om matrikelbrev

Matrikelbrevet er hjemlet i «Lov om egedomsregistrering» (matrikellova) av 17. juni 2005. Etter definisjonen i matrikellovens § 3 d) er matrikelbrevet en attestert utskrift av matrikkelen som viser alle registrerte opplysninger om en matrikkelenhet ved oppgitt dato.

Om fullstendighet og nøyaktighet i matrikelbrevet

Matrikkelen ble etablert ved konvertering av data fra tidligere registre. Det kan variere hvor gode disse dataene er med hensyn på fullstendighet og nøyaktighet. I enkelte tilfeller kan grensepunkt og grenselinjer mangle helt eller delvis eller være feil registrert. Det kan også være feil og mangler ved registrert bygnings- og adresseinformasjon. Fullstendighet og stedfestingsnøyaktighet er generelt bedre innenfor enn utenfor tettbygd strøk. Vær oppmerksom på at for mange matrikkelenheter og bygg hefter usikkerhet ved arealet som oppgis.

For utfyllende informasjon: www.kartverket.no/matrikelbrev

Matrikkelenhet

Matrikkelenhetstype: Grunneiendom
Bruksnavn: "HILBERG" AV HILLAND
Etableringsdato: 19.08.1946
Skylid: 0,05
Er tinglyst: Ja
Har festegrunner: Nei
Er seksjonert: Nei

Arealrapport

Tekst
Beregna areal for 134 / 89
Areal (m2) Kommentar
12 300,2 Usikkert areal

Eierforhold

Tinglyste eierforhold	Status	Føds.d./org.nr	Navn	Bruksenhet	Adresse	Andel
Hjemmelshaver		030880	PEDERSEN KJETIL	LITLAKVILET 20	5357 FJELL	1 / 1

Forretninger

Forretningstype	Arsak til feilretting	Tinglysingsstatus	Tinglysingsstatusdato	Forretningsdato	Matrikkelføringsdato	Signatur
Oppmålingsforretning			03.07.2017		03.07.2017	1263rve
Oppmålingsforretning			03.07.2017		03.07.2017	1263rve
Avtale om eksisterende grense			03.07.2017		03.07.2017	1263rve
Sammen slåing			19.09.2008		18.09.2008	1263soh
	Rolle	Matrikkelenhet				Arealendring
	Av giver	1263 - 134/31				-9 063,2
	Mottaker	1263 - 134/89				9 063,2
Feilretting			18.09.2008		18.09.2008	1263soh
	Rolle	Matrikkelenhet				Arealendring
	Av giver	1263 - 134/89				0
Skylddeling			19.08.1946			
	Rolle	Matrikkelenhet				Arealendring

Bygningsnr: 176 209 542
Løpenr:
Bygningsendingskode:
Bygningsstype: Garasjeuthus anneks til bolig
Næringsgruppe:
Bygningsstatus: Tatt i bruk
Energikilder:

Bebygd areal: 0
Bruksareal bolig: 0
BRA annet: 0
Bruksareal totalt: 0
Alternativt areal: 0
Alternativt areal 2: 0
Oppvarming:

Ant. boliger: 0
Ant. etasjer: 0
Vannforsyning: 0
Avløp: 0
Har heis: 0
Har heis: 0

Datoer:
Rammetilåtelse:
Igangsettningstillatelse:
Tatt i bruk:
Midl. brukstillatelse:
Ferdigattest:

Bruksenheter

Adresse	Bruksenhetsnummer	Bruksenhetstype	Bruksareal	Ant. rom	Kjøkkeninngang	Bad	WC	Matrikkelenhetsnummer
---------	-------------------	-----------------	------------	----------	----------------	-----	----	-----------------------

	Unummerert bruksenhet		0	0		0	0	134/89
--	-----------------------	--	---	---	--	---	---	--------

Bygningsnr: 176 209 666

Løpenr:
Bygningsendingskode:
Bygningsstype: Naust båthus sjøbu
Næringsgruppe:
Bygningsstatus: Tatt i bruk
Energikilder:

Bebygd areal: 0
Bruksareal bolig: 0
BRA annet: 0
Bruksareal totalt: 0
Alternativt areal: 0
Alternativt areal 2: 0
Oppvarming:

Ant. boliger: 0
Ant. etasjer: 0
Vannforsyning: 0
Avløp: 0
Har heis: 0
Har heis: 0

Datoer:
Rammetilåtelse:
Igangsettningstillatelse:
Tatt i bruk:
Midl. brukstillatelse:
Ferdigattest:

Bruksenheter

Adresse	Bruksenhetsnummer	Bruksenhetstype	Bruksareal	Ant. rom	Kjøkkeninngang	Bad	WC	Matrikkelenhetsnummer
---------	-------------------	-----------------	------------	----------	----------------	-----	----	-----------------------

	Unummerert bruksenhet		0	0		0	0	134/89
--	-----------------------	--	---	---	--	---	---	--------

Oversiktskart for 134 / 89

Målestokk 1:5 000
EUREF89 UTM Sone 32

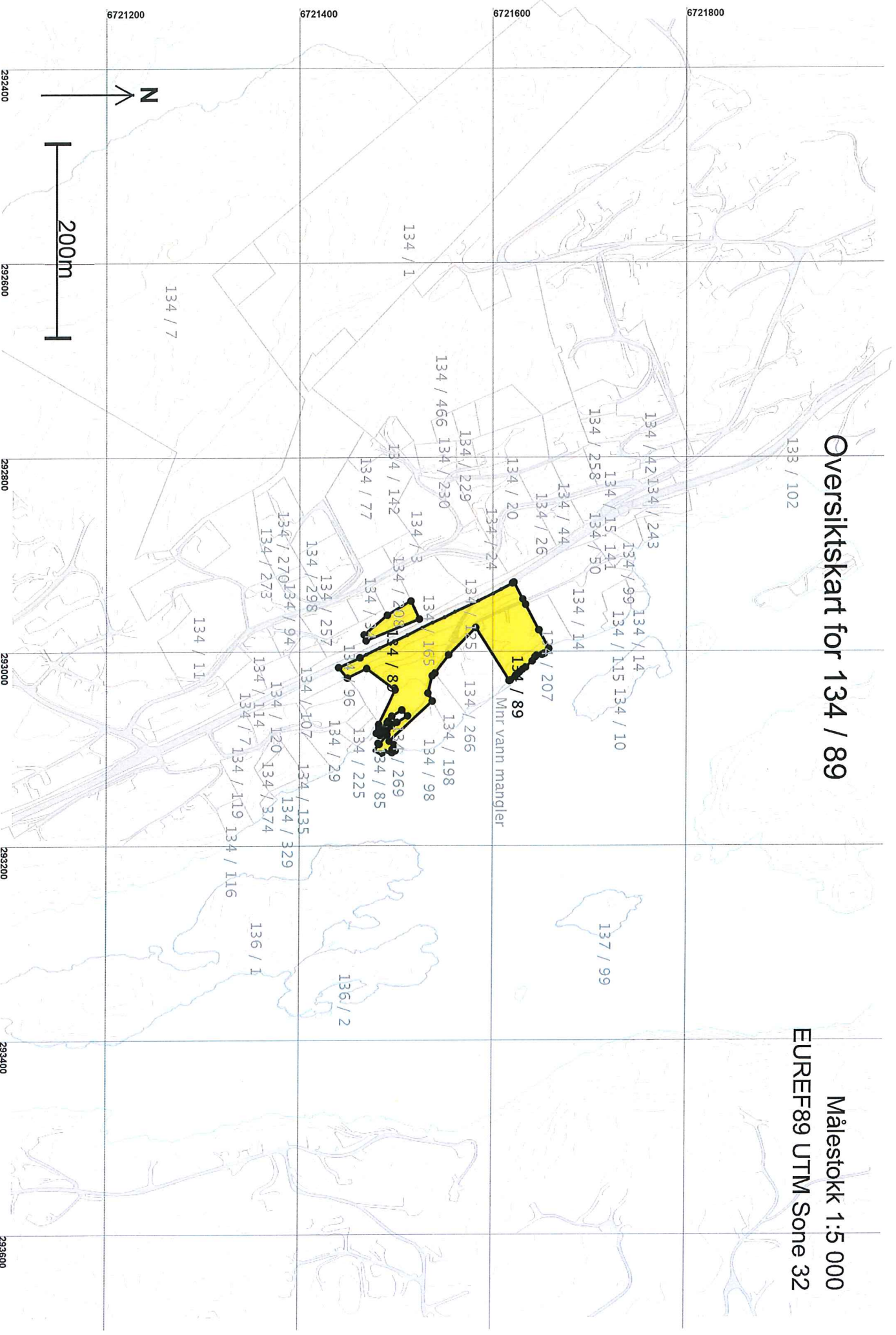

Areal og koordinater

Areal: 11 432,9

Arealmerknad: Noen fiktive grenser, Hjelpelinje vannkant, Hjelpelinje vegkant

Representasjonspunkt: Koordinatsystem: EUREF89 UTM Sone 32

Nord: 6721631

Øst: 292995

Grensepunkt / Grenselinje

Ytre avgrensing

Løpnr	Nord	Øst	Grensemerke nedsatt i / Grensepunkttype / Lengde	Hjelpelinjetype	Målemetode	Nøyaktighet	Radius
1	6721444,78	293015,96	Ikke spesifisert	Annem detalj	63 Generert sirkelgeometri	200	
			24,05	Ikke hjelpelinje			
2	6721466,57	293005,77	Ikke spesifisert	Geometrisk hjelpepunkt	82 Frihåndstegning: Direkte innlagt på skjerm	1000	
			175,81	Vegkant		500	
3	6721624,78	292929,22	Ikke spesifisert	Geometrisk hjelpepunkt	63 Generert sirkelgeometri	500	
			1,59	Vegkant		500	
4	6721626,16	292928,42	Ikke spesifisert	Umerket	69 Beregnet	13	
			19,70	Ikke hjelpelinje		14	
5	6721635,38	292945,82	Jord	Offentlig godkjent grensemerke	96 GPS kinematisk (Real time kinematic)	13	
			6,26	Ikke hjelpelinje		14	
6	6721638,31	292951,35	Ikke spesifisert	Umerket	96 GPS kinematisk (Real time kinematic)	13	
			29,58	Ikke hjelpelinje		14	
7	6721652,17	292977,49	Jord	Offentlig godkjent grensemerke	96 GPS kinematisk (Real time kinematic)	13	
			21,72	Ikke hjelpelinje		13	
8	6721662,29	292996,71	Ikke spesifisert	Umerket	82 Frihåndstegning: Direkte innlagt på skjerm	1000	
			6,63	Ikke hjelpelinje		1001	
9	6721657,74	293001,52	Ikke spesifisert	Umerket	82 Frihåndstegning: Direkte innlagt på skjerm	1000	
			2,70	Ikke hjelpelinje		1001	
10	6721655,33	293002,76	Ikke spesifisert	Umerket	82 Frihåndstegning: Direkte innlagt på skjerm	1000	
			5,65	Ikke hjelpelinje		1001	
11	6721649,76	293003,70	Ikke spesifisert	Umerket	82 Frihåndstegning: Direkte innlagt på skjerm	1000	
			2,19	Ikke hjelpelinje		1001	
12	6721648,22	293005,25	Ikke spesifisert	Umerket	82 Frihåndstegning: Direkte innlagt på skjerm	1000	
			5,13	Ikke hjelpelinje		1001	
13	6721645,35	293009,50	Ikke spesifisert	Umerket	82 Frihåndstegning: Direkte innlagt på skjerm	1000	
			9,54	Ikke hjelpelinje		1001	

Løpnr	Nord	Øst	Grensemerke nedsatt i / Lengde Hjelpelinjetype	Grensepunkttype / Målemetode	Nøyaktighet	Radius
14	6721638,34	293015,97	Ikke spesifisert Umerket 3,94 Ikke hjelpelinje	82 Frihåndstegning: Direkte innlagt på skjerm	1000	
15	6721635,07	293018,17	Ikke spesifisert Umerket 4,20 Ikke hjelpelinje	82 Frihåndstegning: Direkte innlagt på skjerm	1000	
16	6721631,87	293020,90	Ikke spesifisert Umerket 3,23 Ikke hjelpelinje	82 Frihåndstegning: Direkte innlagt på skjerm	1000	
17	6721629,62	293023,21	Ikke spesifisert Umerket 1,87 Ikke hjelpelinje	82 Frihåndstegning: Direkte innlagt på skjerm	1000	
18	6721628,08	293024,28	Ikke spesifisert Umerket 1,34 Ikke hjelpelinje	82 Frihåndstegning: Direkte innlagt på skjerm	1000	
19	6721627,47	293025,47	Ikke spesifisert Geometrisk hjelpepunkt 10,33 Vannkant	55 Digitalisert på dig.bord fra strek-kart: Papirkopi	200	
20	6721622,65	293029,09	Ikke spesifisert Geometrisk hjelpepunkt 1,80 Vannkant	22 Stereoinstrument: Analytisk plottet	54	
21	6721621,19	293029,74	Ikke spesifisert Geometrisk hjelpepunkt 64,49 Ikke hjelpelinje	22 Stereoinstrument: Analytisk plottet	54	
22	6721586,87	292975,14	Jordfast stein Bolt 39,49 Ikke hjelpelinje	12 Terrenngmålt: Teodolitt med elektronisk avstandsmåler	36	
23	6721558,87	293002,98	Jordfast stein Bolt 23,67 Ikke hjelpelinje	12 Terrenngmålt: Teodolitt med elektronisk avstandsmåler	36	
24	6721544,75	293021,98	Ikke spesifisert Stein eller røys 3,87 Ikke hjelpelinje	12 Terrenngmålt: Teodolitt med elektronisk avstandsmåler	36	
25	6721541,86	293024,56	Ikke spesifisert Annen detalj 18,33 Ikke hjelpelinje	55 Digitalisert på dig.bord fra strek-kart: Papirkopi	200	
26	6721537,47	293042,36	Ikke spesifisert Annen detalj 9,36 Ikke hjelpelinje	55 Digitalisert på dig.bord fra strek-kart: Papirkopi	200	
27	6721542,01	293050,54	Ikke spesifisert Annen detalj 60,87 Ikke hjelpelinje	55 Digitalisert på dig.bord fra strek-kart: Papirkopi	200	
28	6721497,15	293091,69	Ikke spesifisert Annen detalj 6,04 Ikke hjelpelinje	55 Digitalisert på dig.bord fra strek-kart: Papirkopi	200	

Løpent	Nord	Øst	Grensemerke nedsett i / Grensepunkttype / Lengde	Hjelpelinjetype	Målemetode	Nøyaktighet	Radius
29	6721501,97	293095,33	Fjell Offentlig godkjent grensemerke		12 Terrangmålt: Teodolitt med elektronisk avstandsmåler	36	
			5,39 Ikke hjelpelinje				
30	6721500,03	293100,36	Fjell Kors		12 Terrangmålt: Teodolitt med elektronisk avstandsmåler	36	
			3,65 Ikke hjelpelinje				
31	6721503,43	293101,68	Ikke spesifisert Geometrisk hjelpepunkt		12 Terrangmålt: Teodolitt med elektronisk avstandsmåler	36	
			40,82 Vannkant				
32	6721485,62	293094,13	Ikke spesifisert Umerket		22 Stereoinstrument: Analytisk plottet	19	
			1,39 Ikke hjelpelinje				
33	6721486,69	293095,02	Jordfast stein Kors		96 GPS kinematisk (Real time kinematic)	13	
			12,60 Ikke hjelpelinje				
34	6721494,95	293085,50	Jordfast stein Kors		96 GPS kinematisk (Real time kinematic)	13	
			5,25 Ikke hjelpelinje				
35	6721490,99	293082,06	Jordfast stein Kors		96 GPS kinematisk (Real time kinematic)	13	
			5,16 Ikke hjelpelinje				
36	6721487,53	293085,89	Ikke spesifisert Umerket		22 Stereoinstrument: Analytisk plottet	19	
			4,44 Vannkant				
37	6721483,73	293083,62	Ikke spesifisert Geometrisk hjelpepunkt		12 Terrangmålt: Teodolitt med elektronisk avstandsmåler	36	
			6,36 Ikke hjelpelinje				
38	6721486,41	293077,85	Ikke spesifisert Umerket		22 Stereoinstrument: Analytisk plottet	19	
			3,58 Ikke hjelpelinje				
39	6721486,22	293074,28	Fjell Kors		55 Digitalisert på dlg.bord fra strek-kart: Papirkopi	36	
			39,21 Ikke hjelpelinje				
40	6721503,33	293039,00	Ikke spesifisert Stein eller røys		55 Digitalisert på dlg.bord fra strek-kart: Papirkopi	36	
			37,12 Ikke hjelpelinje				
41	6721473,45	293016,98	Ikke spesifisert Stein eller røys		55 Digitalisert på dlg.bord fra strek-kart: Papirkopi	36	
			22,01 Ikke hjelpelinje				
42	6721453,71	293026,71	Jord Stein med kors og vitner		55 Digitalisert på dlg.bord fra strek-kart: Papirkopi	200	
			13,98 Ikke hjelpelinje				

Grensepunkt / Grenselinje

Indre avgrensing 1

Løpent	Nord	Øst	Grensemerke nedsett i / Grensepunkttype / Lengde	Hjelpelinjetype	Målemetode	Nøyaktighet	Radius
--------	------	-----	--	-----------------	------------	-------------	--------

Løpenr	Nord	Øst	Grensemerke nedsett i / Grensepunkttype / Lengde	Hjelpelinjetype	Målemetode	Nøyaktighet	Radius
43	6721499,77	293065,89	Jord Offentlig godkjent grensemerke	12.25 Ikke hjelpelinje	12 Terrengmålt: Teodolitt med elektronisk avstandsmåler	36	
44	6721510,29	293059,62	Jord Offentlig godkjent grensemerke	8.67 Ikke hjelpelinje	12 Terrengmålt: Teodolitt med elektronisk avstandsmåler	36	
45	6721516,40	293065,77	Jord Offentlig godkjent grensemerke	12.98 Ikke hjelpelinje	12 Terrengmålt: Teodolitt med elektronisk avstandsmåler	36	
46	6721505,17	293072,27	Jord Offentlig godkjent grensemerke	8.36 Ikke hjelpelinje	12 Terrengmålt: Teodolitt med elektronisk avstandsmåler	36	

Grensepunkt / Grenselinje

Indre avgrensing 2

Løpenr	Nord	Øst	Grensemerke nedsett i / Grensepunkttype / Lengde	Hjelpelinjetype	Målemetode	Nøyaktighet	Radius
47	6721494,52	293080,80	Ikke spesifisert Geometrisk hjelpепunkt	19,94 Fiktiv grense	99 Ukjent	Ingen nøyaktighet	

Grensepunkt / Grenselinje

Indre avgrensing 3

Løpenr	Nord	Øst	Grensemerke nedsett i / Grensepunkttype / Lengde	Hjelpelinjetype	Målemetode	Nøyaktighet	Radius
48	6721494,88	293072,63	Ikke spesifisert Offentlig godkjent grensemerke	2.00 Ikke hjelpelinje	12 Terrengmålt: Teodolitt med elektronisk avstandsmåler	36	
49	6721496,02	293070,99	Ikke spesifisert Offentlig godkjent grensemerke	5.48 Ikke hjelpelinje	12 Terrengmålt: Teodolitt med elektronisk avstandsmåler	36	
50	6721500,39	293074,30	Ikke spesifisert Offentlig godkjent grensemerke	2.00 Ikke hjelpelinje	12 Terrengmålt: Teodolitt med elektronisk avstandsmåler	36	
51	6721499,24	293075,94	Ikke spesifisert Offentlig godkjent grensemerke	5.47 Ikke hjelpelinje	12 Terrengmålt: Teodolitt med elektronisk avstandsmåler	36	

Teig 2 134 / 89

Målestokk 1:500
EUREF89 UTM Sone 32

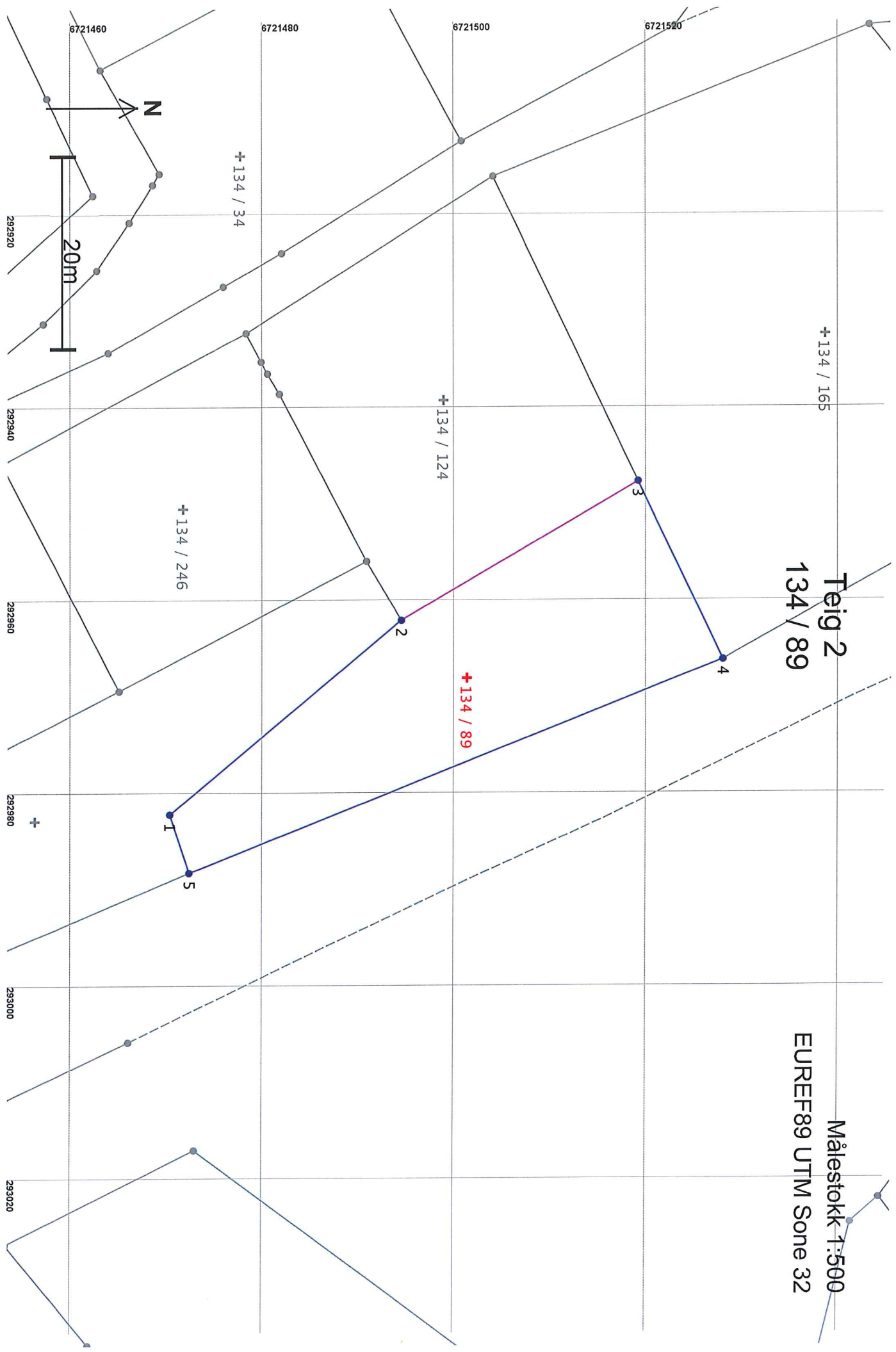

Areal og koordinater

Areal: 867,3

Arealmerknad:

Representasjonspunkt: Koordinatsystem: EUREF89 UTM Sone 32

Nord: 6721502

Øst: 292968

Grensepunkt / Grenselinje

Ytre avgrensing

Løpenr	Nord	Øst	Grensemerke nedsett i / Grensepunkttype / Lengde	Hjelpelinjetype	Målemetode	Nøyaktighet	Radius
1	6721470,89	292982,17	Ikke spesifisert	Stein eller røys	12 Terrengmålt: Teodolitt med elektronisk avstandsmåler	36	
2	6721495,00	292962,09	Ikke spesifisert	Stein eller røys	12 Terrengmålt: Teodolitt med elektronisk avstandsmåler	36	
3	6721519,67	292947,71	Ikke spesifisert	Ummerket	12 Terrengmålt: Teodolitt med elektronisk avstandsmåler	36	200
4	6721528,47	292966,18	Ikke spesifisert	Ummerket	12 Terrengmålt: Teodolitt med elektronisk avstandsmåler	36	
5	6721472,91	292988,24	Ikke spesifisert	Stein eller røys	12 Terrengmålt: Teodolitt med elektronisk avstandsmåler	36	

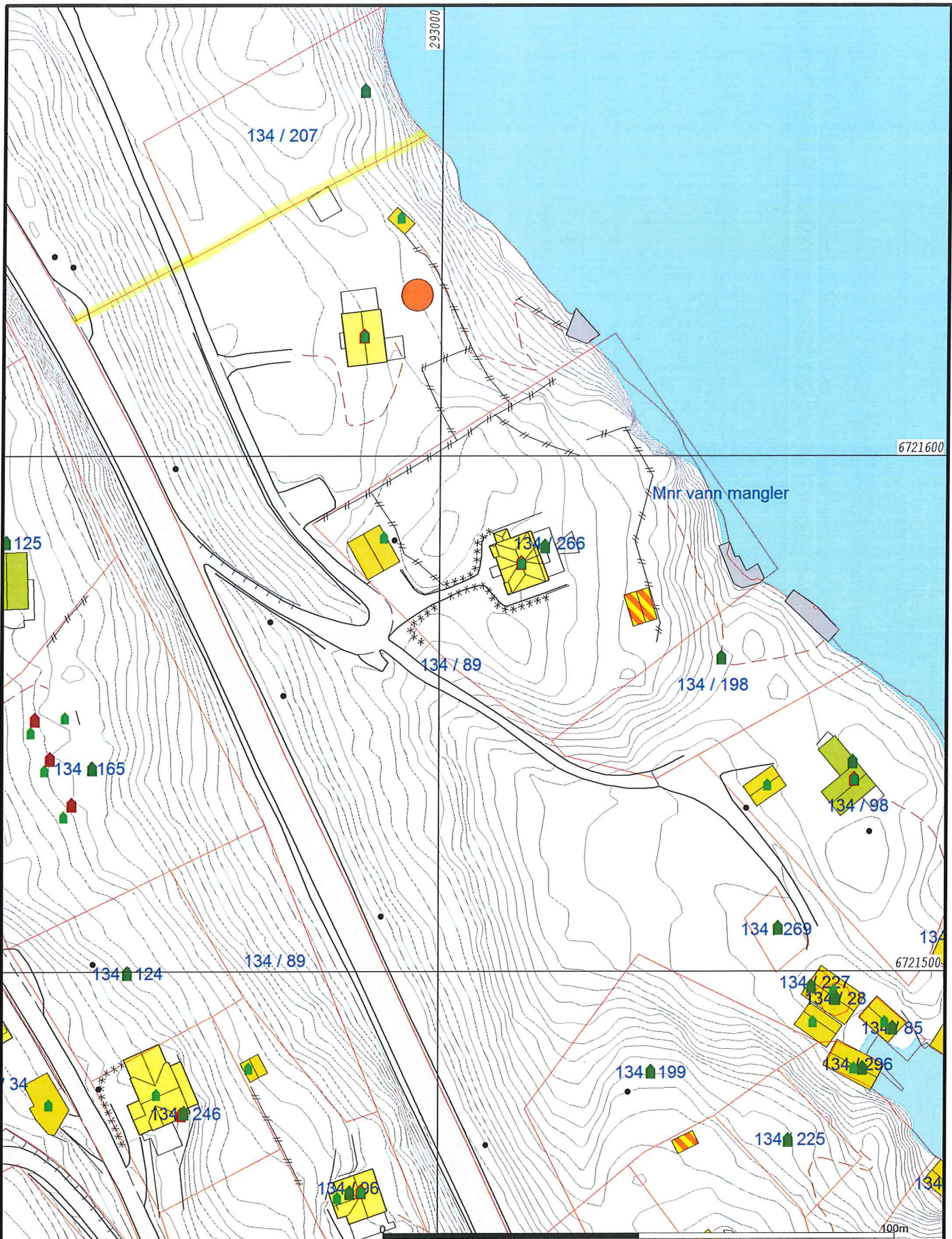

- Målte Grenser
- Registrerte Grenser
- ⋈ Udefinert grenser
- ⋈ Terrengmålte grense
- ⋈ Konstruert grensepunkt
- Bolig
- Bustad m/leilighet
- Våningshus
- Storre bustader
- Hytte/feriehus
- Garasje/uthus
- Industri/lager
- Andre bygg



Lindås kommune
Geodata avdeling
Oppdatert kart etter grensegang 03.07.2017
E. Rydland

Dato: 2017.07.03
Sign: *E. Rydland*

Gnr 134 bnr 89



Målestokk
1:1000

Beliggenhet og høyder må oppfattes som orienterende.

Lindås kommune