

Q7

Skisse plassering bygg 5
 GBNR: 196/146 Lindås kommune.
 Ansv. firma: Nordhordland Ingeniør og
 Byggmesterforretning AS
 Kåre Romarheim.
 Ansv.:
 Dato: 18.06.2014
 Høyde gulv. 1 etg (kjeller): kote 38.50
 Koordinater: Euref89 sone 32 UTM

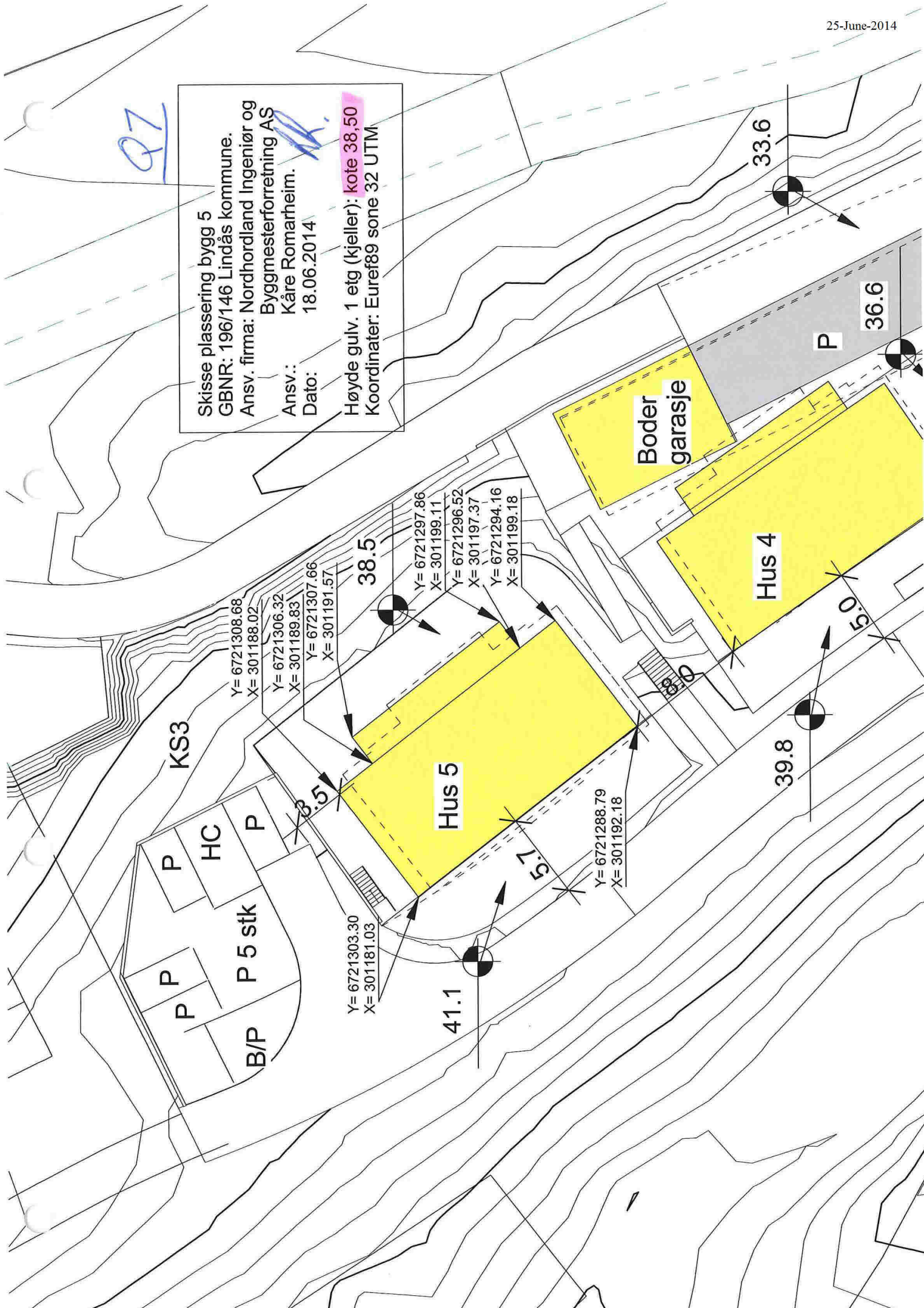

Y= 6721308.68
 X= 301188.02

Y= 6721306.32
 X= 301189.83

Y= 6721307.66
 X= 301191.57

Y= 6721297.86
 X= 301199.11

Y= 6721296.52
 X= 301197.37

Y= 6721294.16
 X= 301199.18

Y= 6721288.79
 X= 301192.18

Y= 6721303.30
 X= 301181.03