



Statens vegvesen

Særskilt vedtak og betingelser for arbeidet

Plan nr.:	N7302-2017	Sak/Sveis nr.:	17 / 14	Vedtak nr.:	N7302-2017
Veg nr.:	Fv. 57	fra Hp/km:	HP 01 / km 0,225	til Hp/km:	HP 02 / km 6,575
Strekning:	Knarvik - Hundvin			Sted:	Lindåsvegen
Arbeid som skal utføres:	Grøfterensk på deler av strekningen.				
Arbeidet utføres i perioden					
Fra dato:	21 august 2017	Til dato:	8 september 2017		
Annet:	Arbeidet skal utføres i tidsrommet mellom kl. 22.00 - 05.30, mandag - fredag.				

Region:	Vest	Region (2):	Velg
Avdeling:	Hordaland	Avd. (2):	Velg
		Avd. (3):	Velg
Seksjon:	Vegseksjon Nord-, Midt- og Sunnhordland	Telefon:	934 29 700
		Faks:	
Adresse:		e-post:	nordhordland.arbeidsvarsling@vegvesen.no

Med hjemmel i skiltforskrift av 7. oktober 2005 nr 1219 §§ 26, 28, 30 og 32 og vegtrafikkloven §7 treffes vedtak om bruk av følgende trafikkregulerende skilt/lyssignaler/dirigering/oppmerking i samsvar med vedlagte skisse:

Fartsgrenseskilt (362.x).....	<input checked="" type="checkbox"/>	Andre trafikkregulerende tiltak	<input type="checkbox"/>	Trafikksignal (skyttel).....	<input checked="" type="checkbox"/>
<input type="checkbox"/> 30	<input type="checkbox"/> 40	<input checked="" type="checkbox"/> 50	<input checked="" type="checkbox"/> 60	<input checked="" type="checkbox"/> 70	<input type="checkbox"/> 80
<input type="checkbox"/> 90					
				Manuell dirigering.....	<input type="checkbox"/>
				Vegstengning.....	<input type="checkbox"/>

Betingelser for arbeidet:

- Arbeidet skal varsles som vist på vedlagte arbeidsvarslingsplan, datert: **08.08.2017**
- Bestemmelsene i skiltforskriften og håndbok 051 "Arbeid på og ved veg" gjelder for arbeidet
- Ansvarlig for gjennomføring og oppfølging (kryss av):

Statens vegvesen.....	<input checked="" type="checkbox"/>	⇒	Byggeleder:	Øystein Hagesæther
Annen offentlig etat.....	<input type="checkbox"/>	⇒	Angi hvilken:	
Entreprenør.....	<input checked="" type="checkbox"/>	⇒	Presis Vegdrift Nordhordland	
- Ansvarshavende: Kenneth Hermansen Tlf./e-post: 452 04 765
Stedsansvarlig(e): Atle Fjellby Tlf./e-post: 906 29 475
- Loggbok skal alltid føres, og returneres fylkesavdeling: **Hordaland**
- Lede-/følgebil
- Følgende skal varsles/informeres om arbeidet (kryss av):

Politi.....	<input checked="" type="checkbox"/>	Brannvesen.....	<input checked="" type="checkbox"/>	Ambulanse/lege.....	<input checked="" type="checkbox"/>
Vegtrafikksentralen.....	<input checked="" type="checkbox"/>				
Skole.....	<input type="checkbox"/>	⇒	Angi hvilke(n):		
Kollektivselskap.....	<input checked="" type="checkbox"/>	⇒	Angi hvilke(t):	Nobina, Skyss	
Radio, presse m.m.....	<input type="checkbox"/>	⇒	Angi hvem:		
Andre.....	<input checked="" type="checkbox"/>	⇒	Angi hvem:	Lindås kommune	
- Tillatelser:

Gravetillatelse.....	<input type="checkbox"/>	Arbeidstillatelse.....	<input checked="" type="checkbox"/>
----------------------	--------------------------	------------------------	-------------------------------------

NB: Se vedlagte vilkår for gravetillatelsen
- Kopi av all dokumentasjon som inngår i arbeidsvarslingsplanen skal oppbevares på arbeidsstedet.
- Spesielle vilkår/betingelser:

Fv. 57 Lindåsvegen kan på deler av strekningen fra Knarvik til Hundvin bli innsnevret til ett kjørefelt, mellom kl. 22.00 - 05.30. Trafikken skal avvikles ved hjelp av skyttelsignalanlegg (lysregulering).
Krav ved bruk av slike signalanlegg er beskrevet i HB N301 (s. 103 - 105), og skal oppfylles.

NB: Politiet og ansvarshavende skal ha kopi av blanketten.

Bergen

08.08.2017

Sted

Dato

Statens vegvesen

Paul Espeskog
 Sign. (etter fullmakt)



Statens vegvesen

Plan for varsling og sikring av vegarbeide

Plan nr.:	N7302-2017	Sak/Sveis nr:	17 / 14	Vedtaks nr.:	N7302-2017
Veg nr.:	Fv. 57	fra Hp/km:	HP 01 / km 0,225	til Hp/km:	HP 02 / km 6,575
Strekning:	Knarvik - Hundvin	Sted:	Lindåsvegen		
Arbeid som skal utføres:	Grøfterensk på deler av strekningen.				
Entreprenør:	Presis Vegdrift Nordhordland				
Adresse:	Kvassnesvegen 32		5914 Isdalstø		
Ansvarshavende:	Kenneth Hermansen		Tlf./e-post:	452 04 765	
Stedsansvarlig(e):	Atle Fjellby		Tlf./e-post:	906 29 475	
Arbeidet utføres	fra dato:	21 august	2017	Til dato:	8 september 2017

Underskrevet plan er vedtak med hjemmel i skiltforskriftens §29 og §30. Særskilt vedtak for trafikkregulerende tiltak skal vedlegges.

Varslingsmaterieill:		
	Skilt nr.:	Ant.:
	110	2
	132	2
	156	Etter behov
	362.50	8
	364.50	2
	802	2
	804	2
	808.715	2
	808.748	Etter behov
	560.615	2
	362.60	Etter behov
	362.70	Etter behov
	149	Etter behov

Merknader

Arbeidet utføres på natten mellom 22:00 og 05:30.

Dersom det er kryssende veger i den lysregulerte strekningen skal det varsles med skilt nr 156 og 808.748

Blankettfordeling:	
<input checked="" type="checkbox"/>	Statens vegvesen
<input checked="" type="checkbox"/>	Entreprenør
<input checked="" type="checkbox"/>	Ansvarshavende
<input checked="" type="checkbox"/>	Politiet
<input type="checkbox"/>	

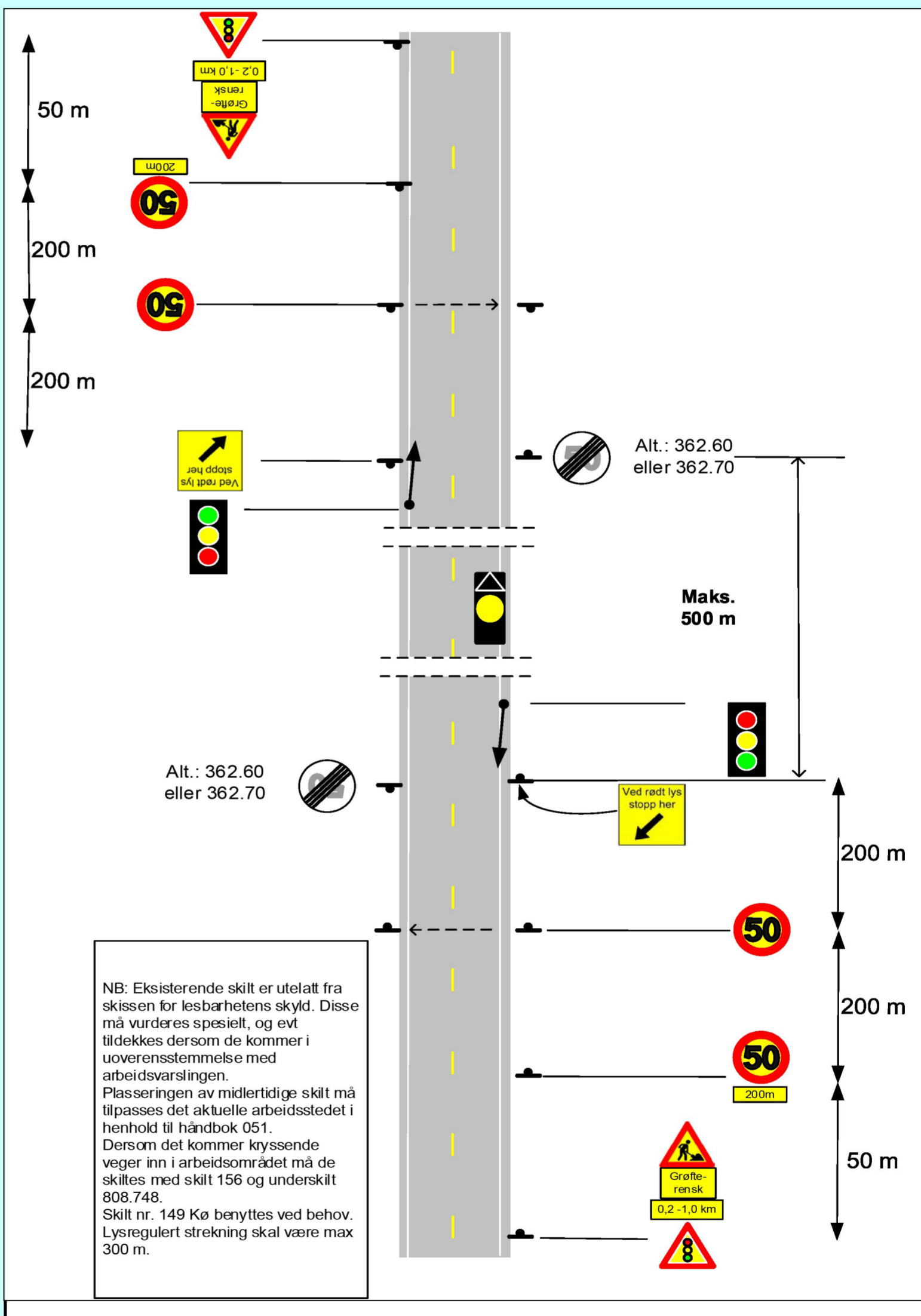

Fylles ut av skiltmyndigheten:		 Statens vegvesen Paul Espeskog Sign. (etter fullmakt)
Bergen	08.08.2017	
Sted	Dato	



Statens vegvesen

Enkel risikovurdering av arbeide på eller ved veg

Plan nr.:	N7302-2017	Sak/Sveis nr:	17 / 14	Vedtak nr.:	N7302-2017
Veg nr.:	Fv. 57	fra Hp/km:	HP 01 / km 0,225	til Hp/km:	HP 02 / km 6,575
Strekning:	Knarvik - Hundvin			Sted:	Lindåsvegen
Arbeid som skal utføres:	Grøfterensk på deler av strekningen.				
Ansvarshavende:	Kenneth Hermansen			Tlf./e-post:	452 04 765
Entreprenør:	Presis Vegdrift Nordhordland			Adresse:	Kvassnesvegen 32
Arbeidet utføres i perioden				5914 Isdalstø	
Fra dato:	21 august	2017	Til dato:	8 september	2017
					E-post: kenneth.hermansen@presisvegdrift.no

En risikovurdering er en vurdering av hva som kan gå galt, hva som kan gjøres for å hindre det og hvordan en kan redusere konsekvensene dersom noe skjer.

- ▲ Tre enkle spørsmål er kjernen i risikovurderingen:
- Hva kan gå galt?
 - Hva kan vi gjøre for å hindre dette?
 - Hva kan vi gjøre for å redusere konsekvensene dersom det skjer?

Forhold som kan medføre risiko for ulykke:	Sannsynlighet:		Konsekvens:		Prioritet: (= produktet)
	Stor: 1	Middels: 2	Liten: 3	Stor: 1	
Forhold nr.: ↓ Beskrivelse:					
Eks.: Byggegrøp 1 m dyp umiddelbart inntil kjørebane	1			2	2
1: Påkjørsel ved utsetting av arbeidsvarsling.	1			1	1
2: Påkjørsel av arbeidere av passerende kjøretøy	1			1	1
3: Kollisjon mellom arbeidsmaskinen og passerende kjøretøy	1			2	2
4: Fare for glatt veg pga jord og grus i vegbanen	2			2	4
5:					0
6:					0
7:					0
8:					0
9:					0
10:					0
11:					0

Forhold nr.:

↓ Tiltak for å forhindre at ulykker skjer / reduserer konsekvensene av en ulykke:

- 1: Spesielt oppmerksom ved utsetting av varslingsmateriell
- 2: Varsling iht. plan. Nedsatt fart og lysregulering benyttes.
- 3: Varsling iht. plan. Nedsatt fart og lysregulering benyttes. Maskinfører må ha kontroll på trafikken ved svinging av maskinen.
- 4: Kosting ved behov
- 5:
- 6:
- 7:
- 8:
- 9:
- 10:
- 11:

Merknader:

