

Snitt a-a – Eksisterende

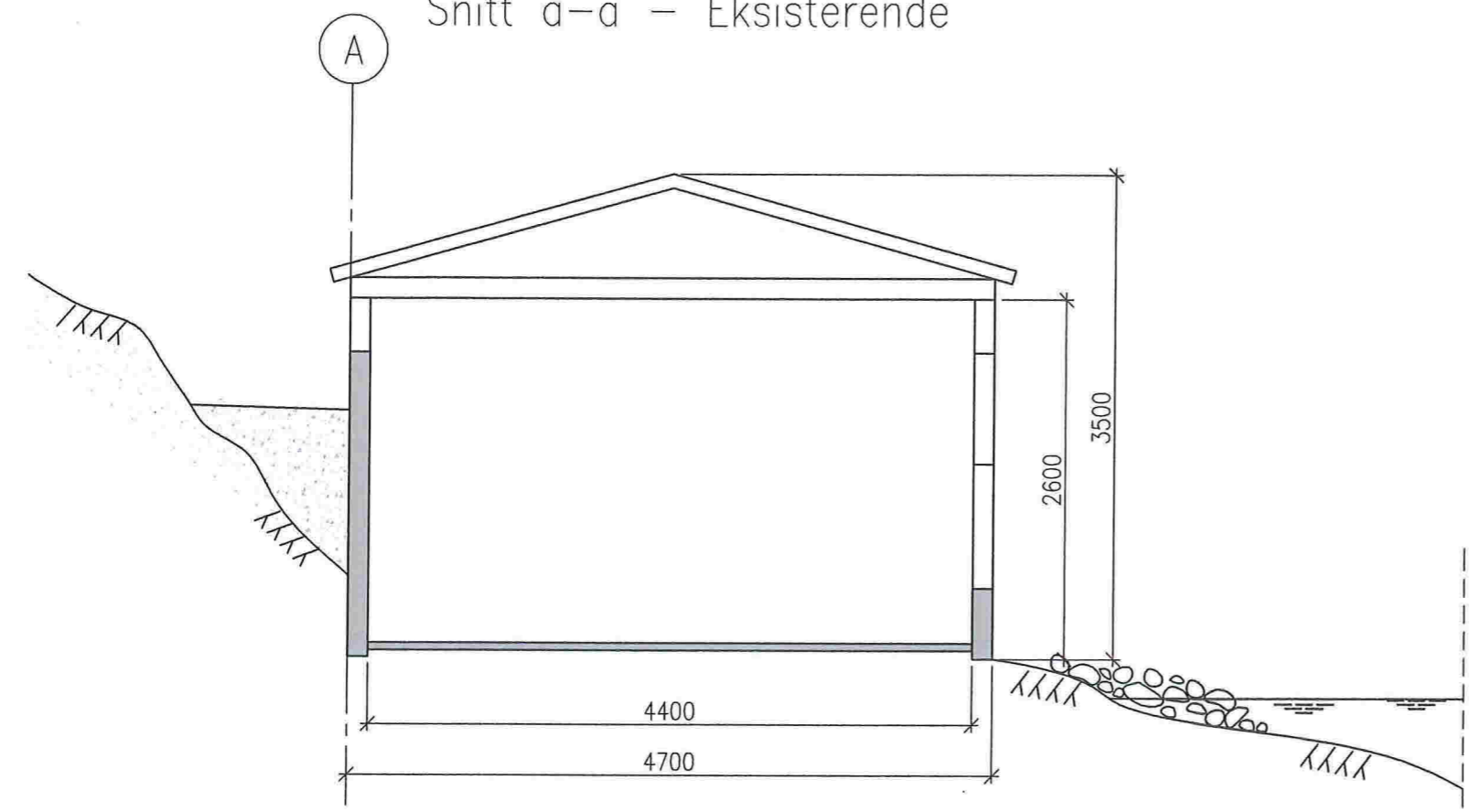

Snitt b-b – Eksisterende

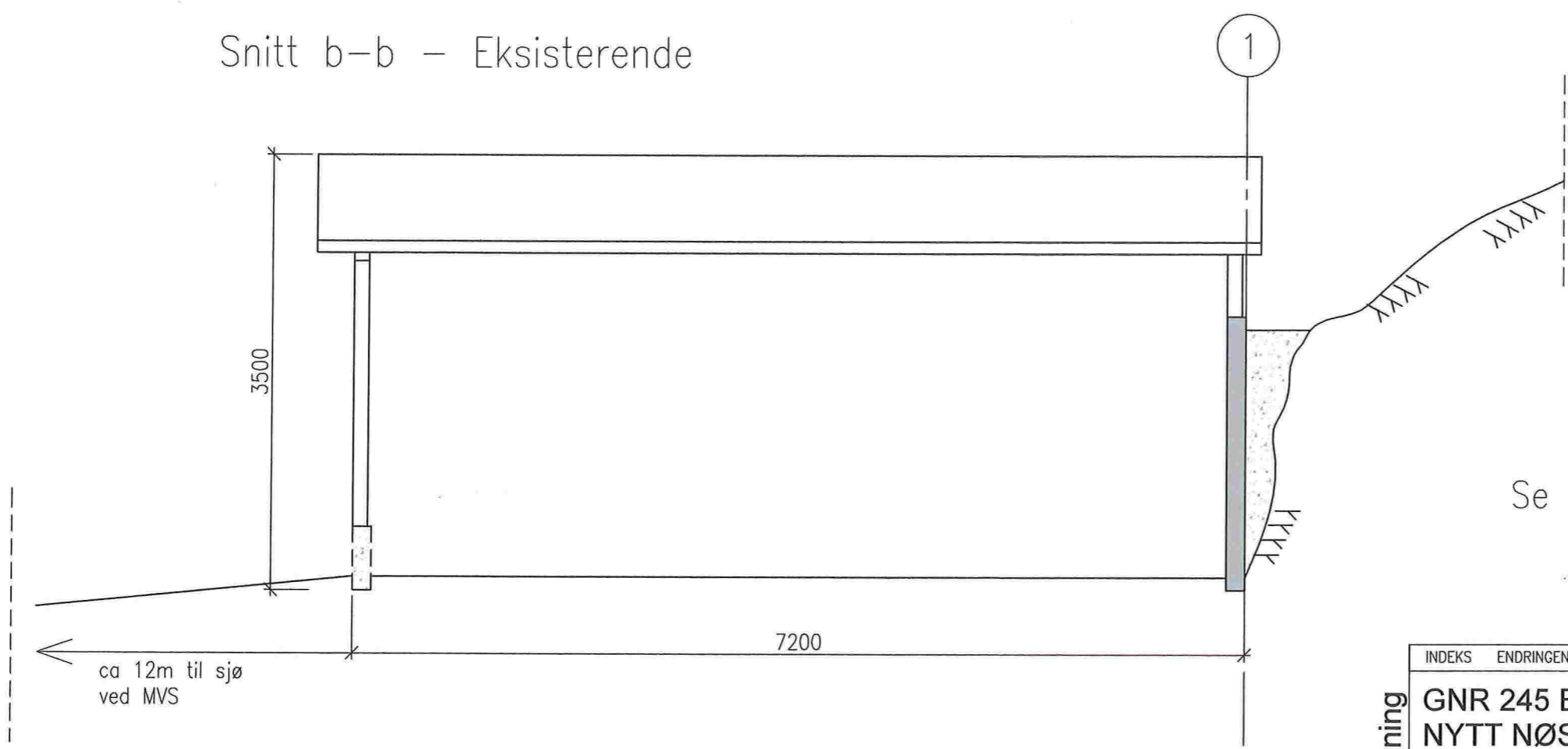

Se tegning E4 for hvor snitt er tatt

Meldingstegning	INDEKS	ENDRINGEN GJELDER	DATO	TEGNER	KONTR.
	GNR 245 BNR 18 - KVAMME I LINDÅS KOMMUNE			BERGEN DEN 24.04.2017	
	NYTT NØST - Tiltakshaver Roy Hjelmeland			M = 1:50 α3	
	SNITT I EKSISTERENDE NØST, INKL TERRENG			TEGN.NR.	REV.
TEGNET AV	ef	GODKJENT AV	EF	17.10-E1	
INGENIØR OG MURMEISTER ENDRE FLOEN flo 1 as RÅDGIVENDE INGENIØR I BYGGETEKNIKK Spelhougen 8, 5147 Fyllingsdalen - Tlf: 90 85 34 52					

SNITT A-A

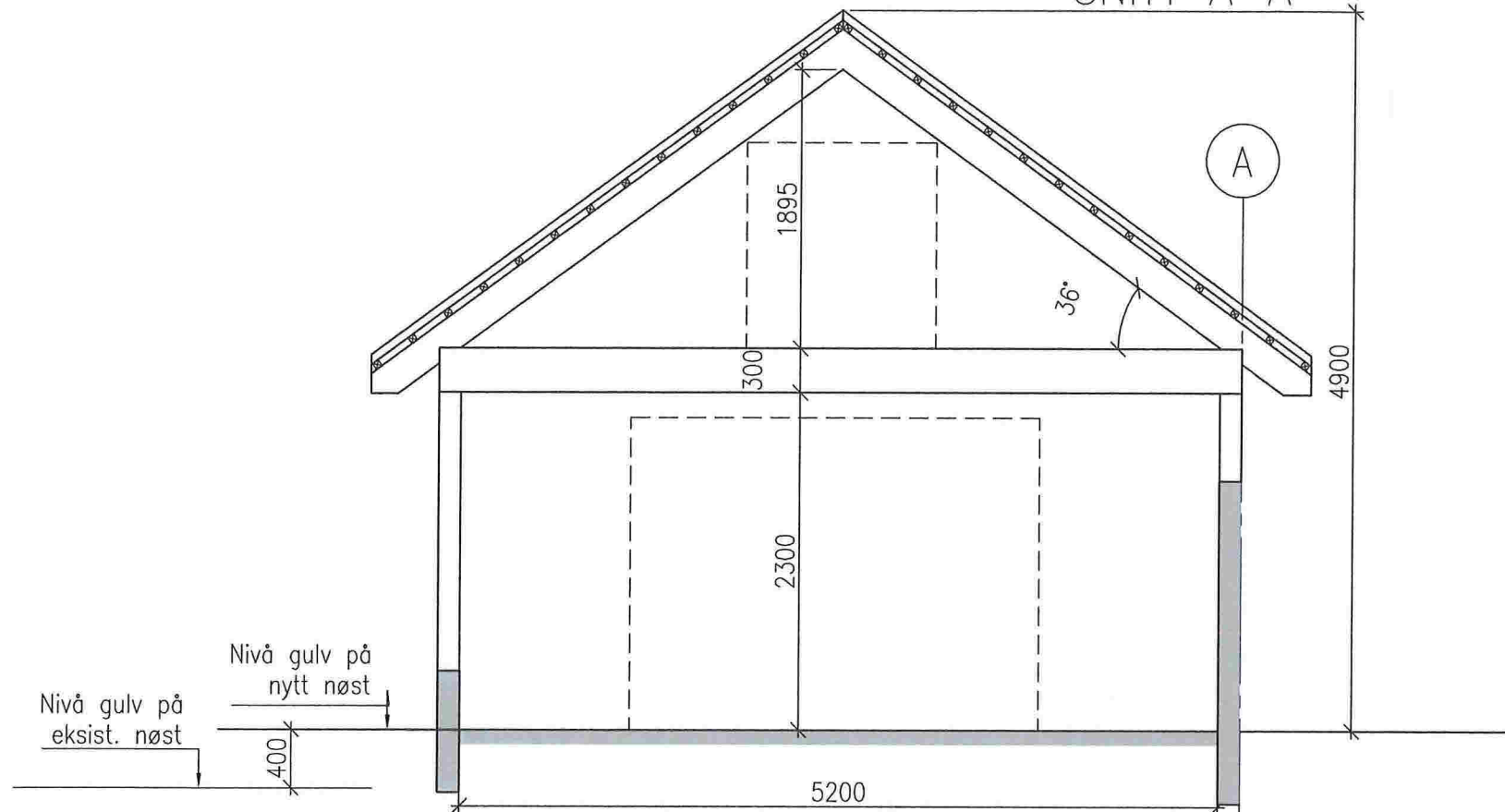

FASADE ØST

E-2

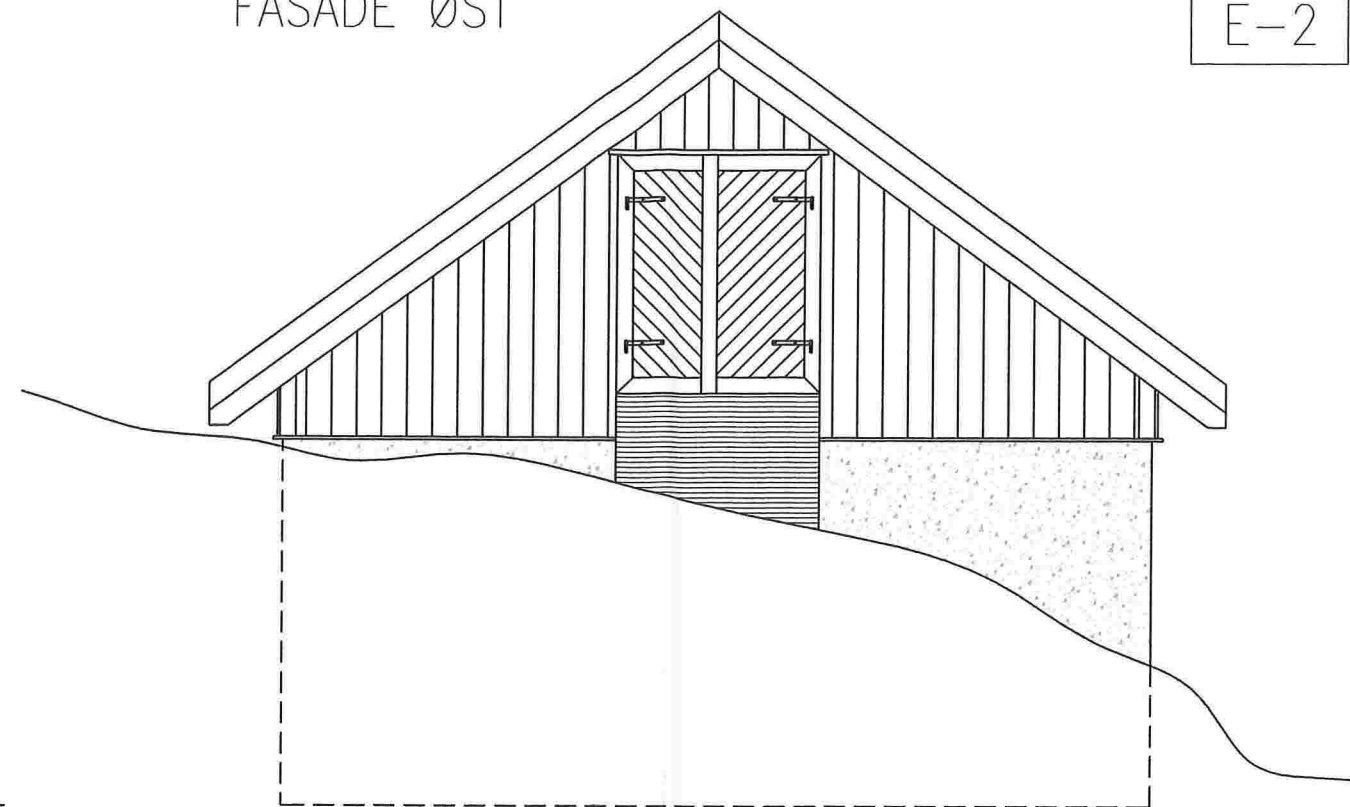

FASADE VEST

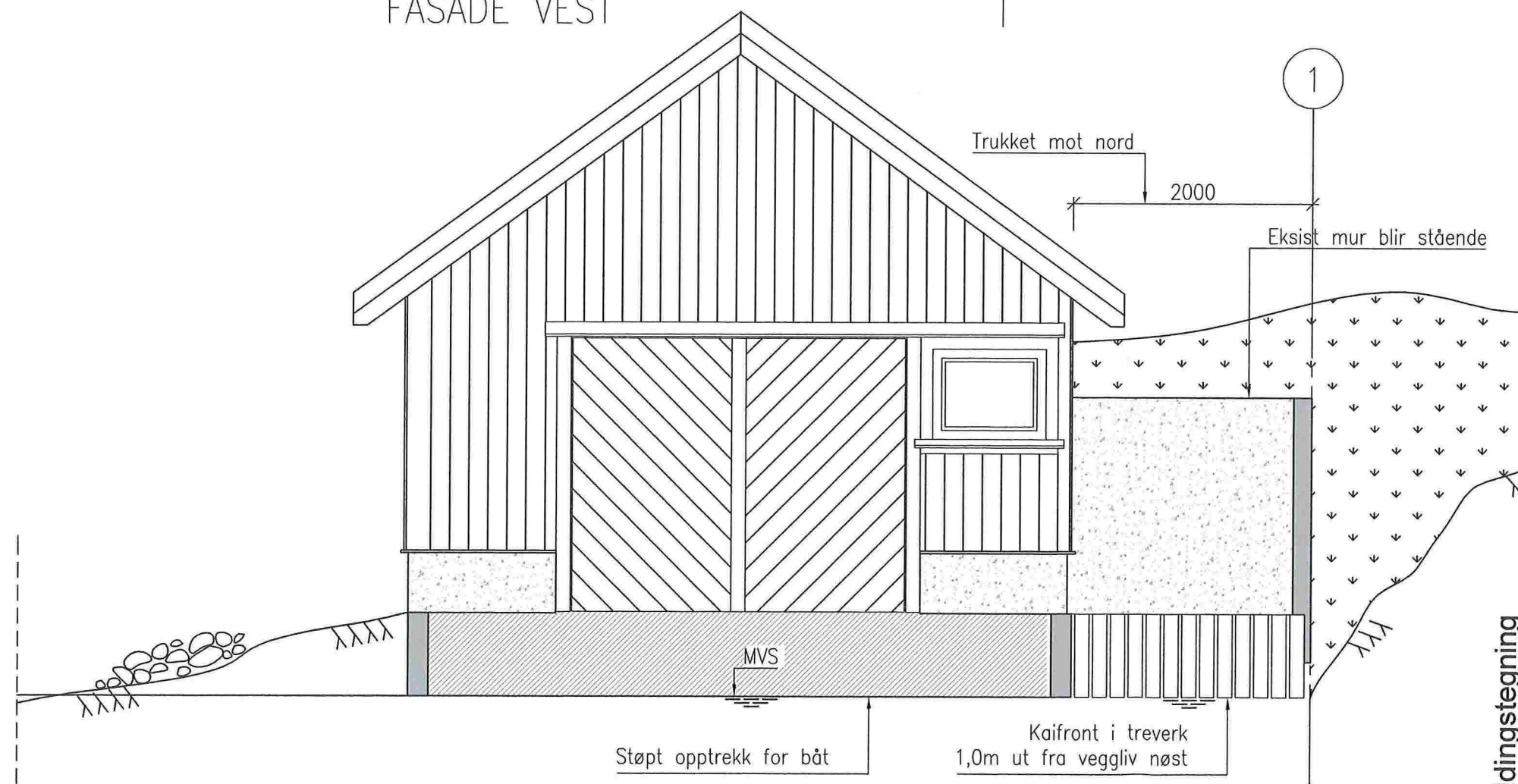

INDEKS	ENDRINGEN GJELDER	DATE	TEGNER	KONTR.
GNR 245 BNR 18 - KVAMME I LINDÅS KOMMUNE NYTT NØST - Tiltakshaver Roy Hjelmeland NYTT SNITT, OG FASADER ØST OG VEST				
TEGNET AV	ef	GODKJENT AV	EF	BERGEN DEN 24.04.2017
E INGENIØR OG MURMESTER ENDRE FLOEN flo 1 as RÅDGIVENDE INGENIØR I BYGGETEKNIKK Spelhaugen 8, 5147 Fyllingsdalen - Tlf: 90 85 34 52			M = 1:50 a3 TEGN.NR. 17.10-E2	REV.

Meldingstegning

FASADE SØR

E-3

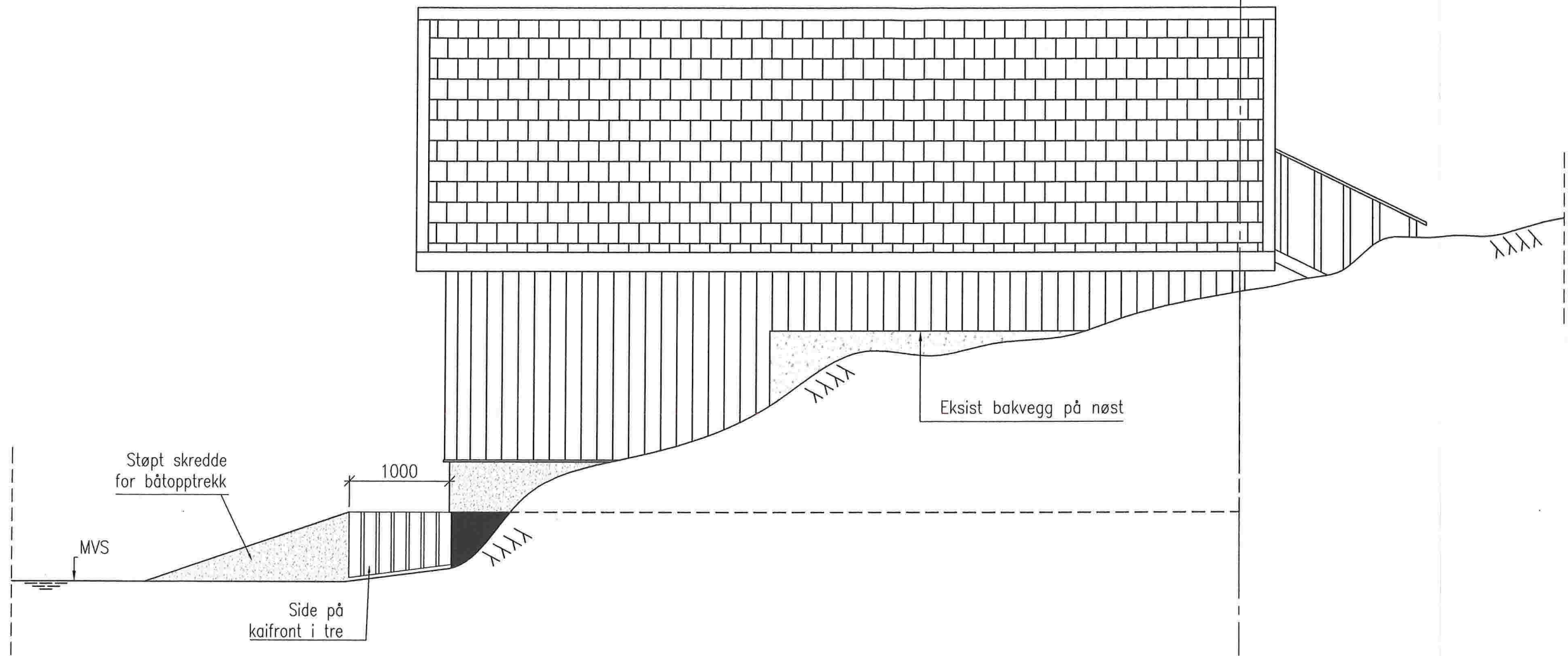

FASADE NORD

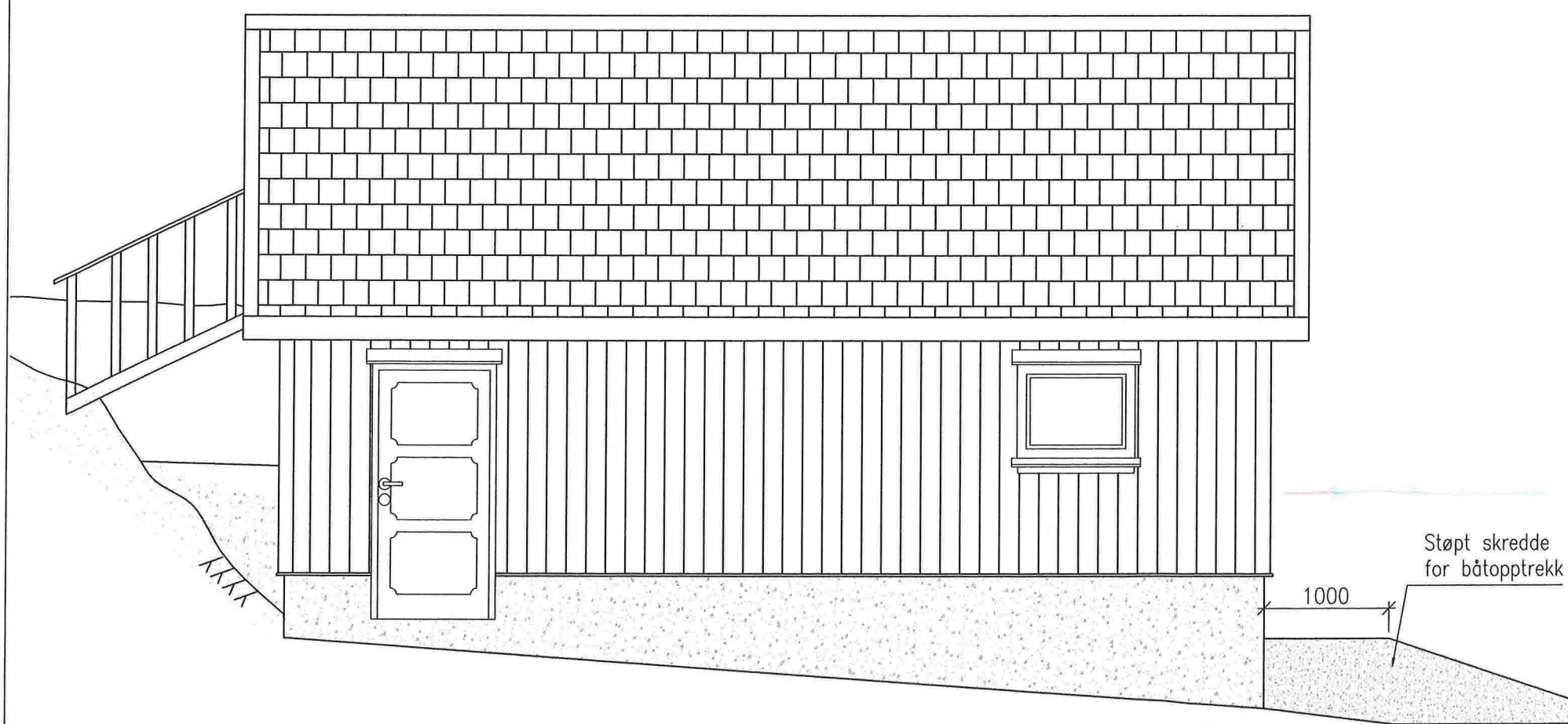

IHT arealdel av kommuneplan:
 BRA: 39,5m²
 Mønehøyde: 5,0
 Takvinkel: 36gr

INDEKS	ENDRINGEN GJELDER	DATO	TEGNER	KONTR.
GNR 245 BNR 18 - KVAMME I LINDÅS KOMMUNE NYTT NØST - Tiltakshaver Roy Hjelmeland FASADE SØR OG NORD				
TEGNET AV	ef	GODKJENT AV	EF	BERGEN DEN 24.04.2017
INGENIØR OG MURMESTER ENDRE FLOEN flo 1 as RÅDGIVENDE INGENIØR I BYGGETEKNIKK Spelhaugen 8, 5147 Fyllingsdalen - Tlf: 90 85 34 52	M = 1:50		TEGN.NR.	REV.
	17.10-E3			

Meldingstegning

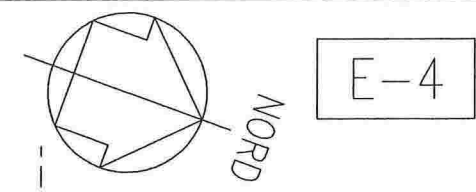

NY PLAN

EKSISTERENDE PLAN

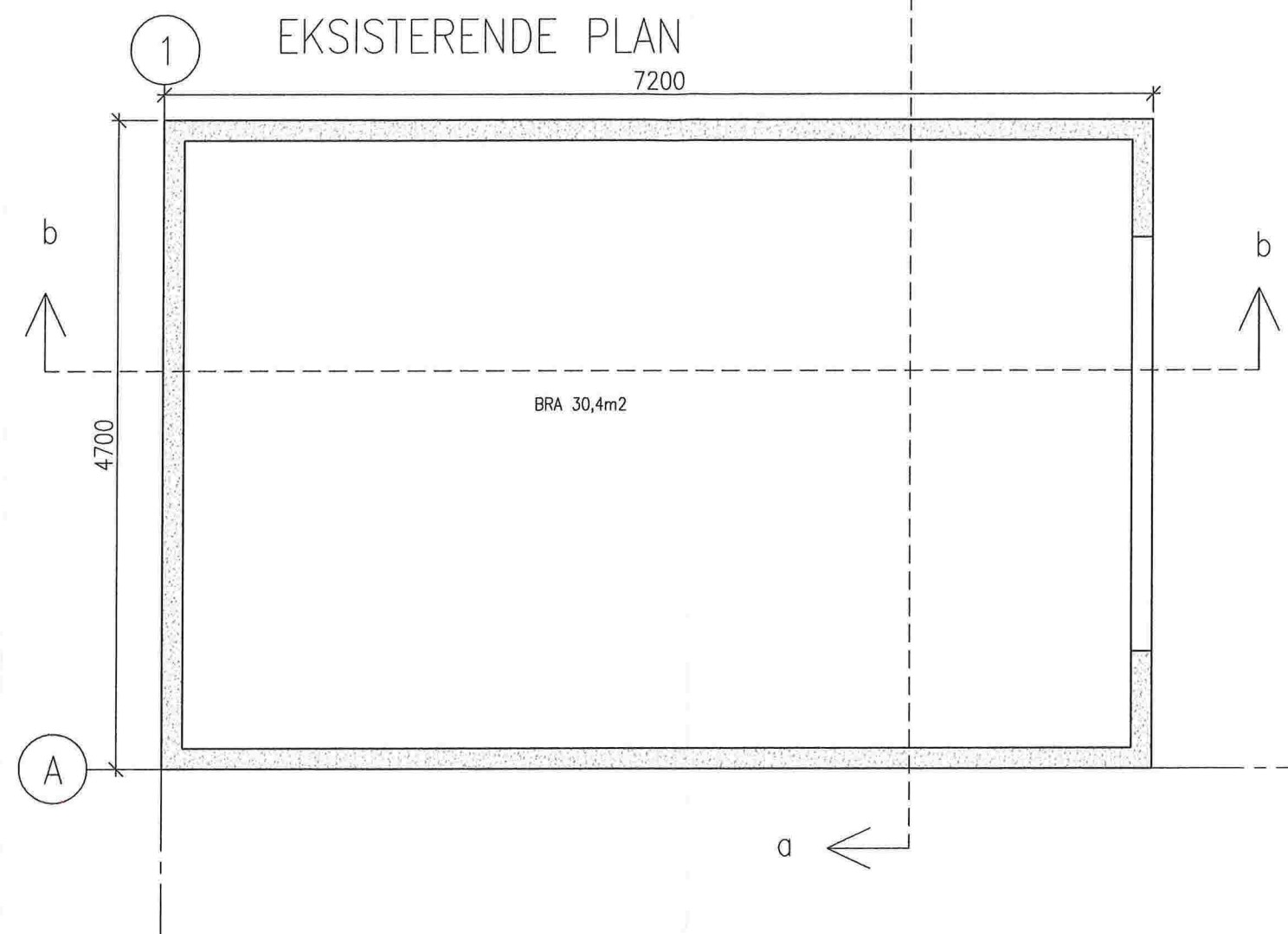
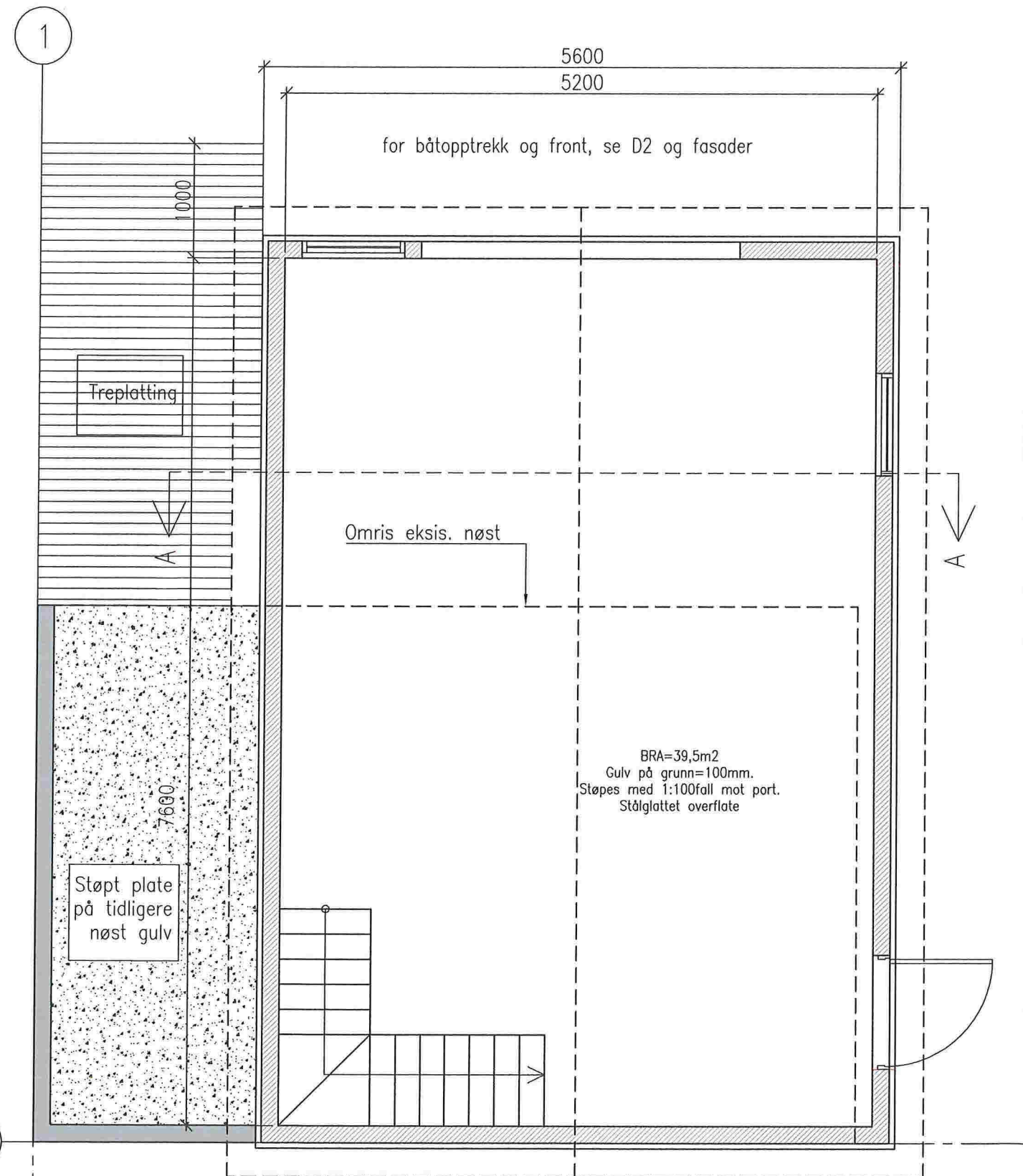

Nøst er tilpasses anbefalinger IHT arealdel av kommuneplan:
 BRA: 39,5m²
 Mønehøyde: 5,0m
 Takvinkel: 36gr

Meldingstegning	INDEKS	ENDRINGEN GJELDER	DATE	TEGNER	KONTR.
	GNR 245 BNR 18 - KVAMME I LINDÅS KOMMUNE				
	NYTT NØST - Tiltakshaver Roy Hjelmeland				
	NY OG EKSISTERENDE PLAN				
TEGNET AV	ef	GODKJENT AV	EF	BERGEN DEN 24.04.2017	
INGENIØR OG MURMESTER ENDRE FLOEN			M = 1:50 a3		
flo 1 as			TEGN.NR.		
RÅDGIVENDE INGENIØR I BYGGTEKNIKK			REV.		
Spelhaugen 8, 5147 Fyllingsdalen - Tlf: 90 85 34 52			17.10-E4		