

E-5

Kvamme - GNR 245 BNR 18 i Lindås kommune



Eksisterende nst fasade nord

Kvamme - GNR 245 BNR 18 i Lindås kommune

Eksisterende nøst fasade sør

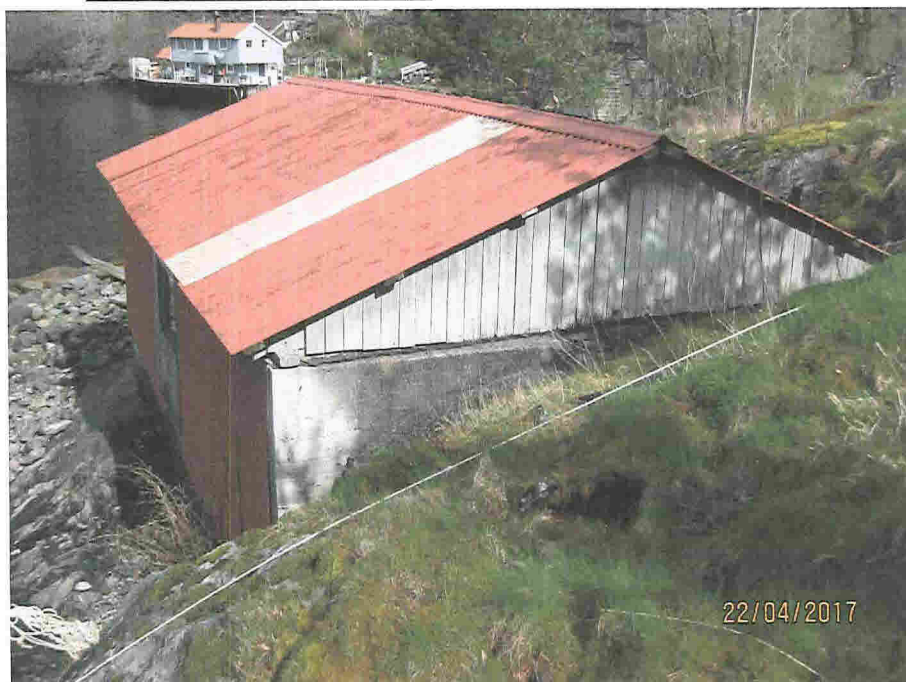

Begge sider, sør og øst er delvis tilfylt og inneklemt i fjell.
Byggemåten gjør at det kommer vann inn i nøstet fra fjellet.

Eksisterende nøst fasade øst



Kvamme - GNR 245 BNR 18 i Lindås kommune

Eksisterende nøst fasade vest og nord

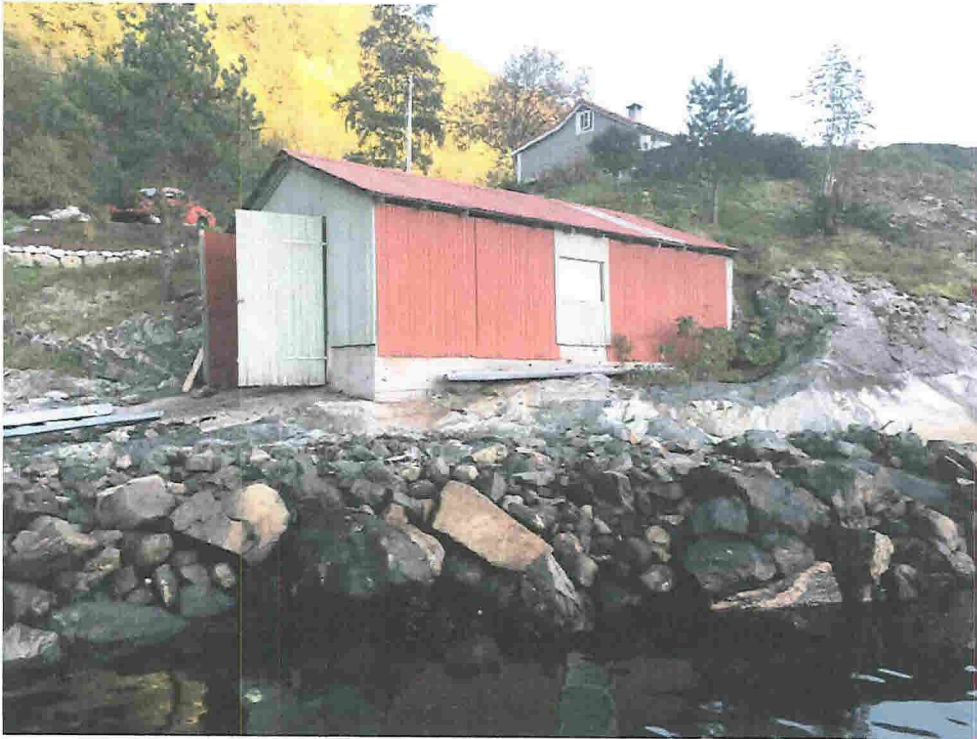

Oversikt fra sjøen



E-9

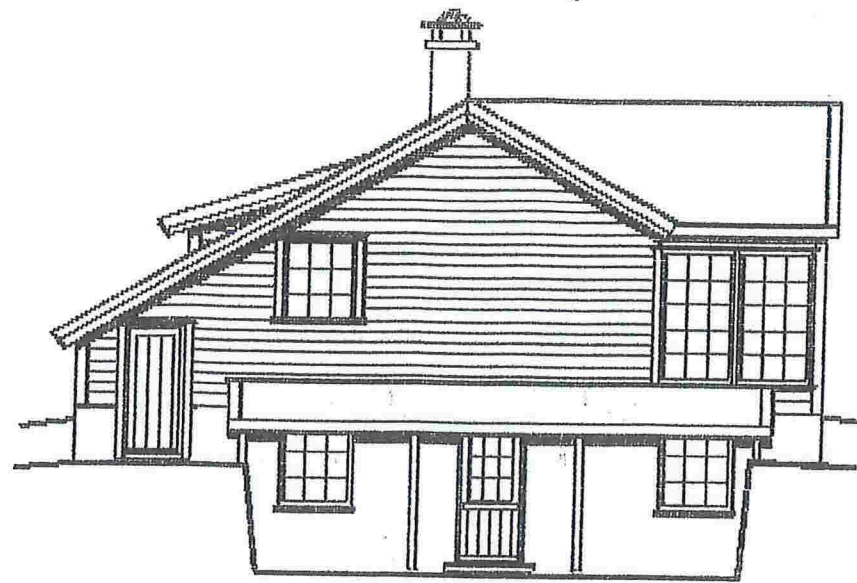

FASADE MOT NORDVEST

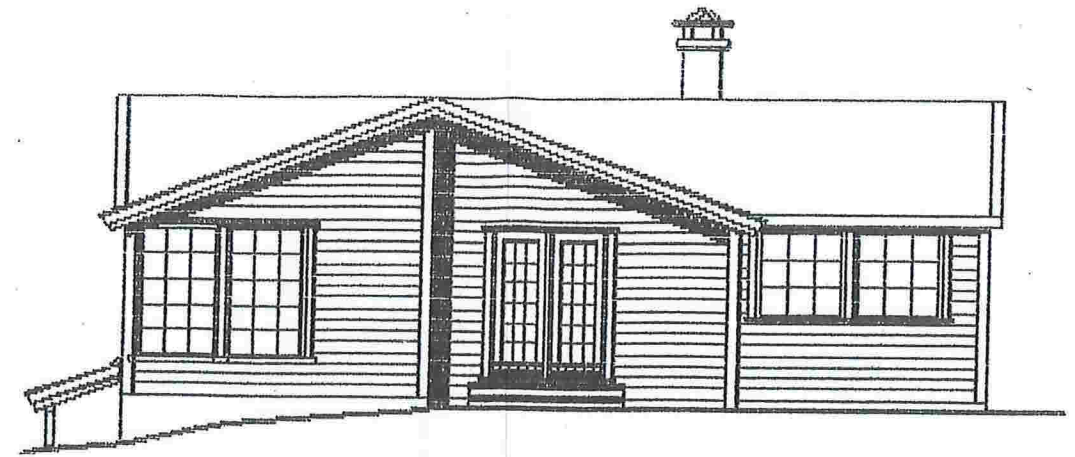

FASADE MOT SØRVEST

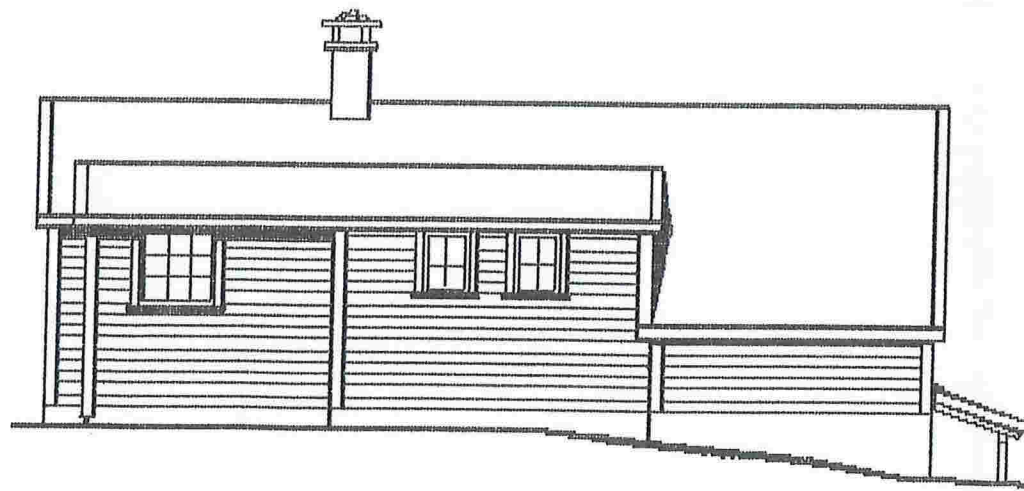

FASADE MOT NORDAUST

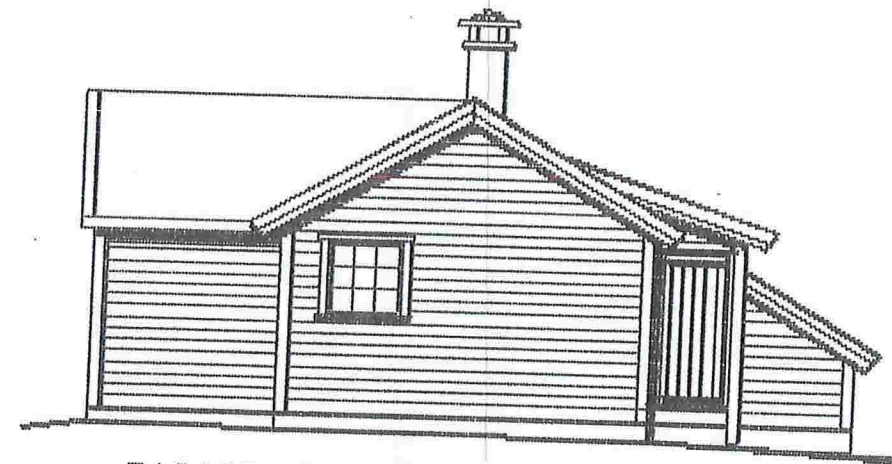

FASADE MOT SØRAUST

ETTER ENDRING

KJERSTI OG ROY HJELMELAND NESMYREN 10, 5114 TERTNES.			E-9
12.04.2013	HJ. HJ.	MÅL 1:100	GNR.245BNR. 18
HYTTE P& KVAMMO, LIND&S TILBYGG.			REV. 28.03.2017
TU.....			

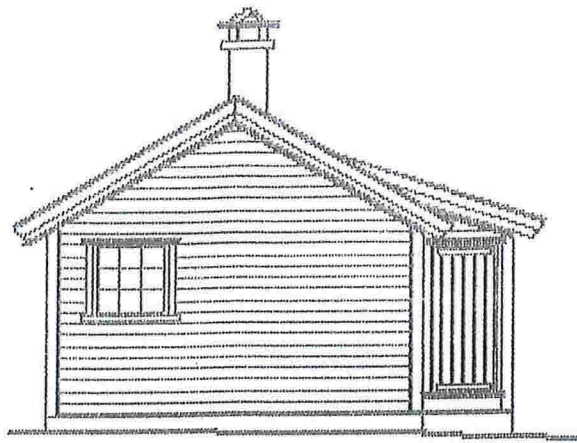

FASADE MOT SØRAUST

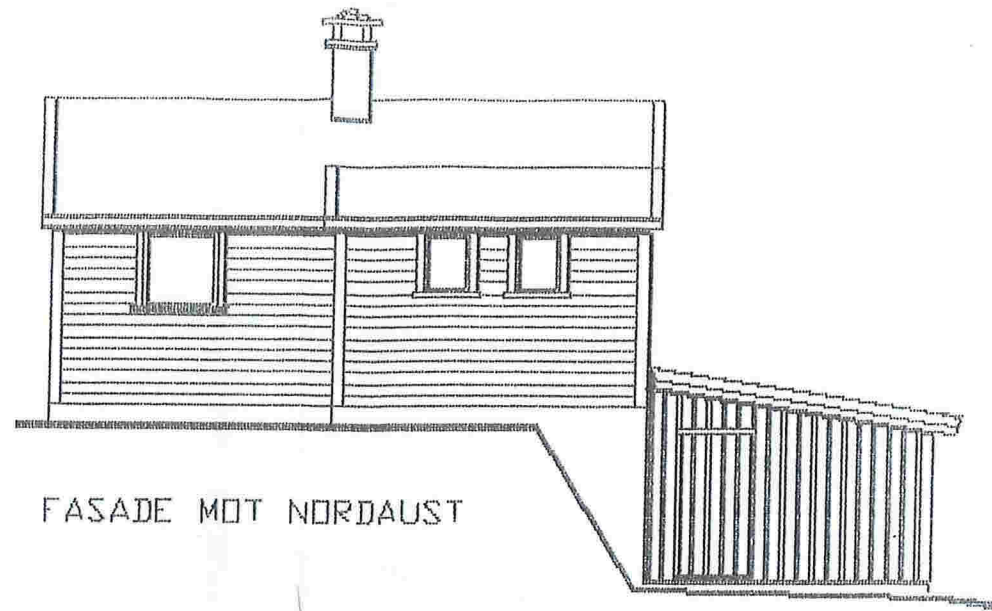

FASADE MOT NORDAUST

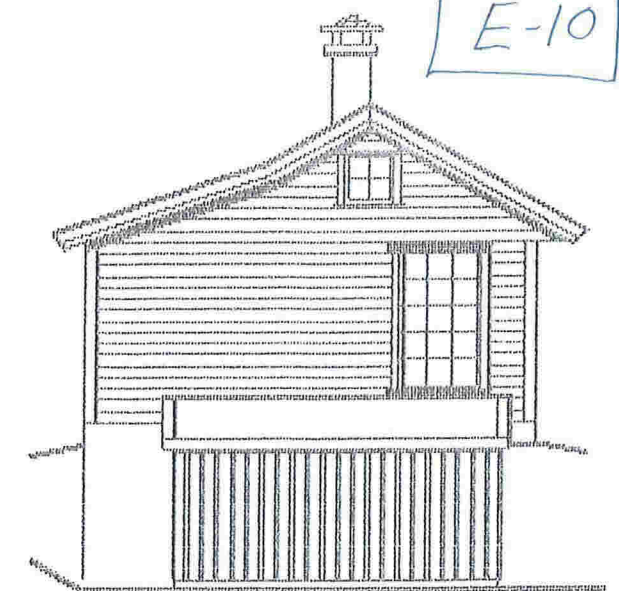

E-10

FASADE MOT NORDVEST

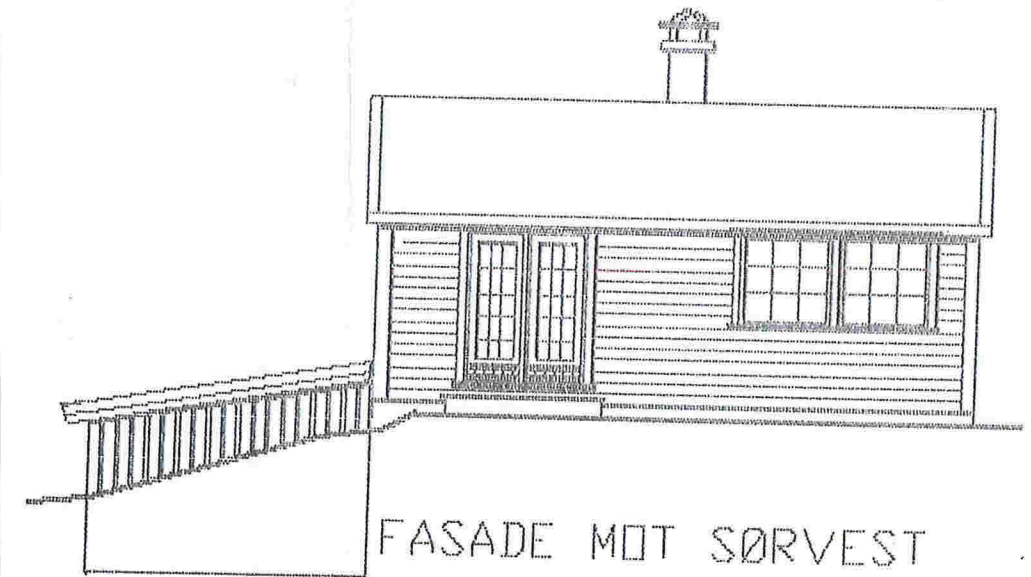

FASADE MOT SØRVEST

Snitt A-A
eksisterende

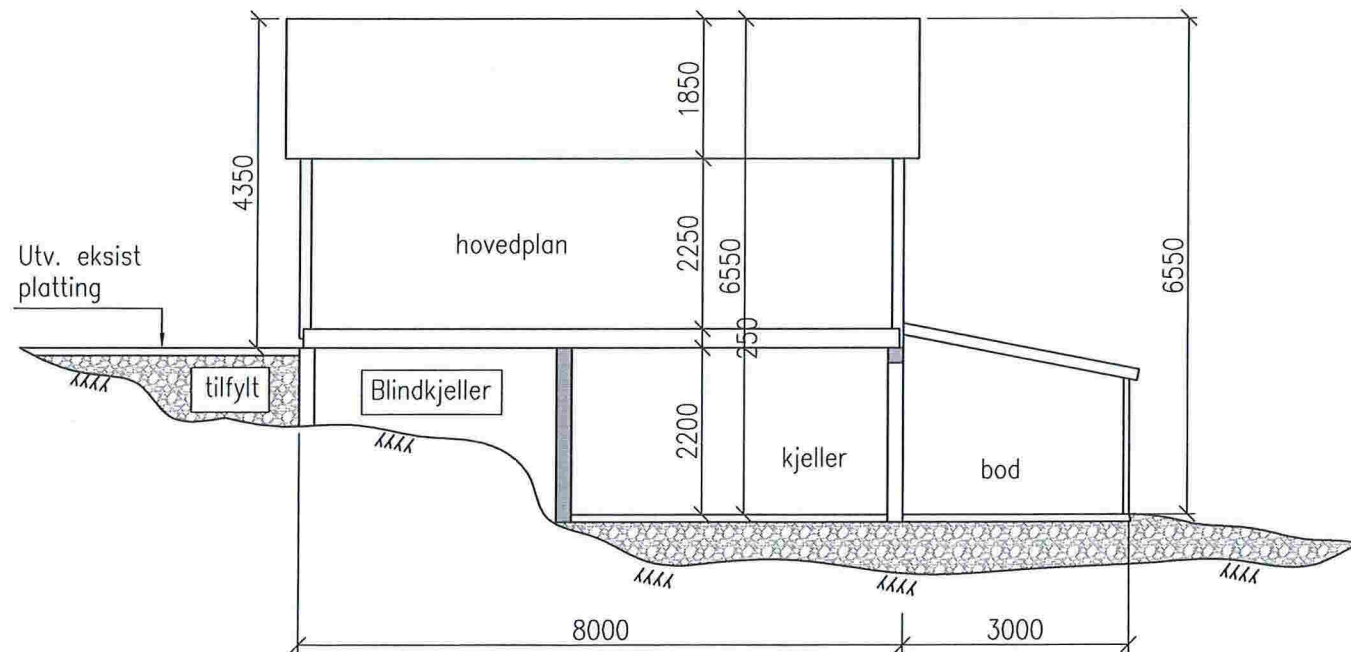

EKSISTERENDE

KJERSTI OG ROY HJELMELAND
NESMYREN 10, 5114 TERTNES.

E-10

30.01.2013

HJ. HJ.

MÅL 1:100

GNR.245 BNR.18.

HYTTE PÅ KVAMMO, LINDÅS

-FØR ENDRING / TILBYGG

2/13

TU....

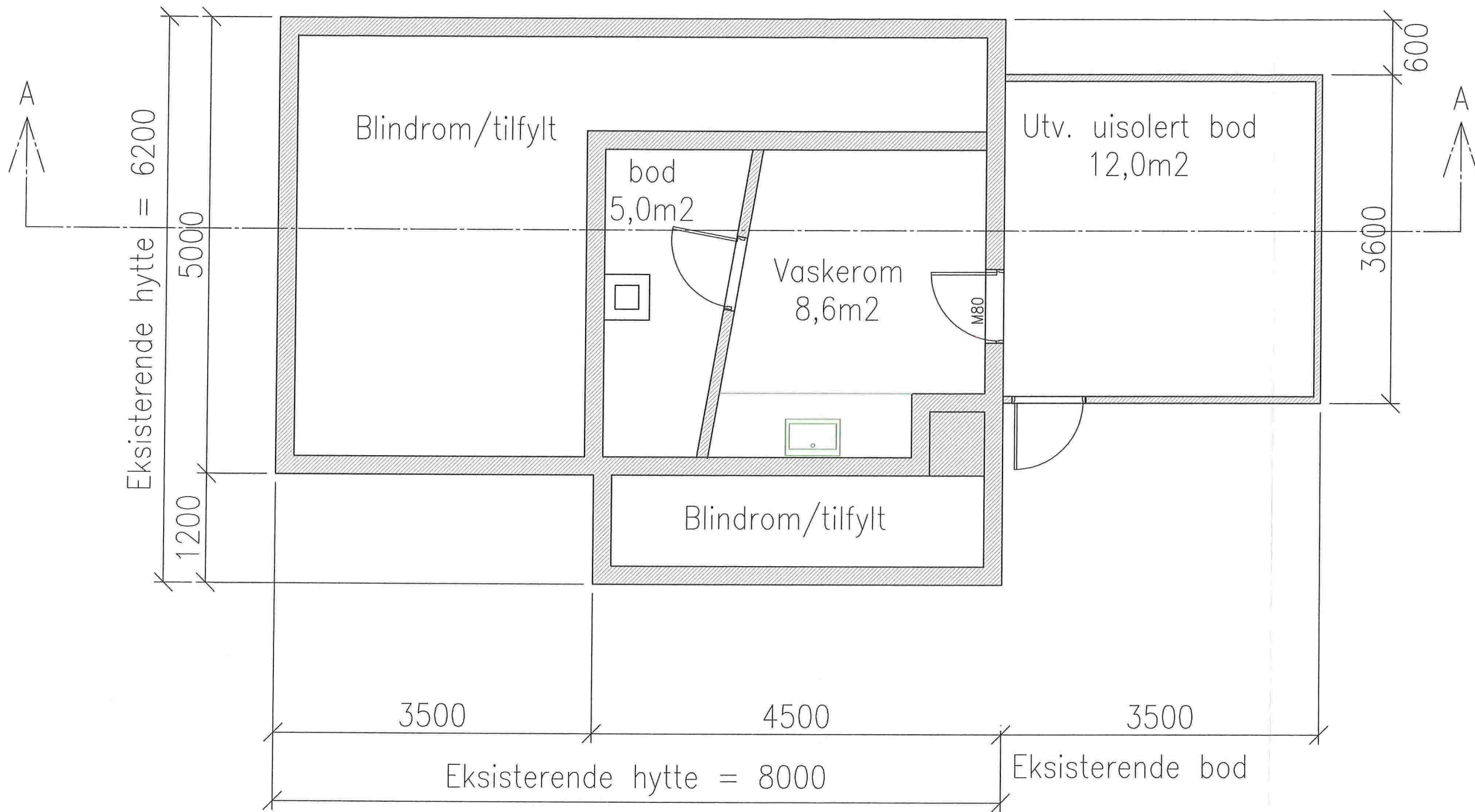

Samlet BRA i kjeller = 26,0m²

Meldingstegning

INDEKS	ENDRINGEN GJELDER	DATO	TEGNER	KONTR.
GNR 245 BNR 18 - KVAMME I LINDÅS KOMMUNE				
TILBYGG HYTTE - Tiltakshaver Roy Hjelmeland				
EKSISTERENDE KJELLER PLAN				
TEGNET AV	ef	GODKJENT AV	EF	BERGEN DEN 5.5.2017
INGENIØR OG MURMESTER ENDRE FLOEN			M = 1:50 a3	
flo 1 as			TEGN.NR.	
RÅDGIVENDE INGENIØR I BYGGETEKNIKK			REV.	
Spelhaugen 8, 5147 Fyllingsdalen - Tlf: 90 85 34 52			17.10-E11	

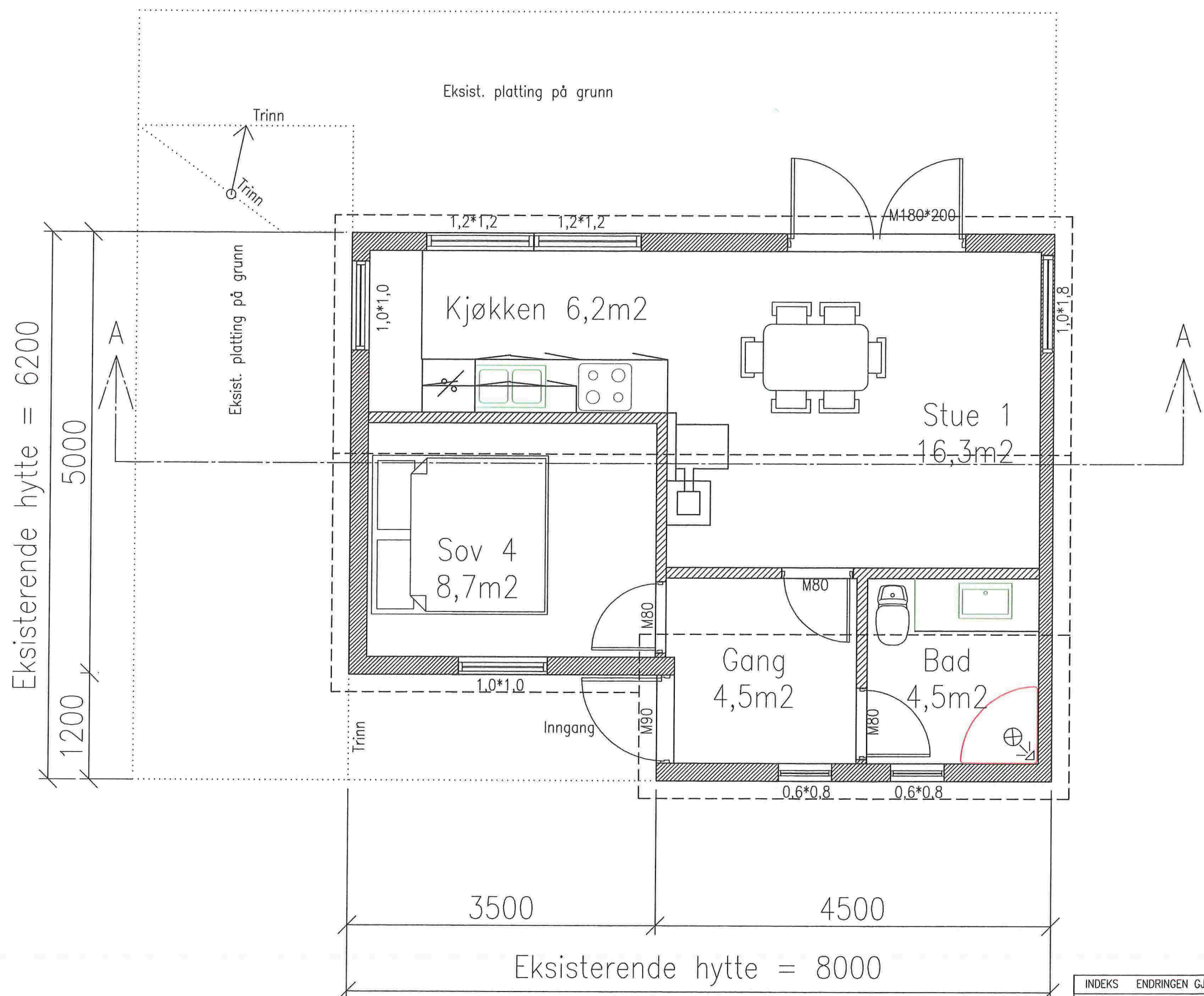

Eksisterende hytte = 8000
 Samlet BRA i Plan 1 = 40,2m²

Meldingstegning	INDEKS	ENDRINGEN GJELDER	DATO	TEGNER	KONTR.
	GNR 245 BNR 18 - KVAMME I LINDÅS KOMMUNE TILBYGG HYTTE - Tiltakshaver Roy Hjelmeland EKSISTERENDE HOVEDPLAN				
	TEGNET AV	ef	GODKJENT AV	EF	BERGEN DEN 5.5.2017
	INGENIØR OG MURMESTER ENDRE FLOEN flo 1 as RÅDGVENDE INGENIØR I BYGGTEKNIKK Spelhaugen 8, 5147 Fyllingsdalen - Tlf: 90 85 34 52			M = 1:50	a3
				TEGN.NR.	REV.
				17.10-E12	



Samlet BRA i kjeller = 46,1m²

Meldingstegning	INDEKS	ENDRINGEN GJELDER	DATE	TEGNER	KONTR.
	GNR 245 BNR 18 - KVAMME I LINDÅS KOMMUNE TILBYGG HYTTE - Tiltakshaver Roy Hjelmeland NY KJELLER PLAN				
	TEGNET AV	ef	GODKJENT AV	EF	BERGEN DEN 5.5.2017
	 INGENIØR OG MURMESTER ENDRE FLOEN flo 1 as RÅDGIVENDE INGENIØR I BYGGETEKNIKK <small>Spelhaugen 8, 5147 Fyllingsdalen - Tlf: 90 85 34 52</small>		M = 1:50	a3	TEGN.NR. 17.10-E13

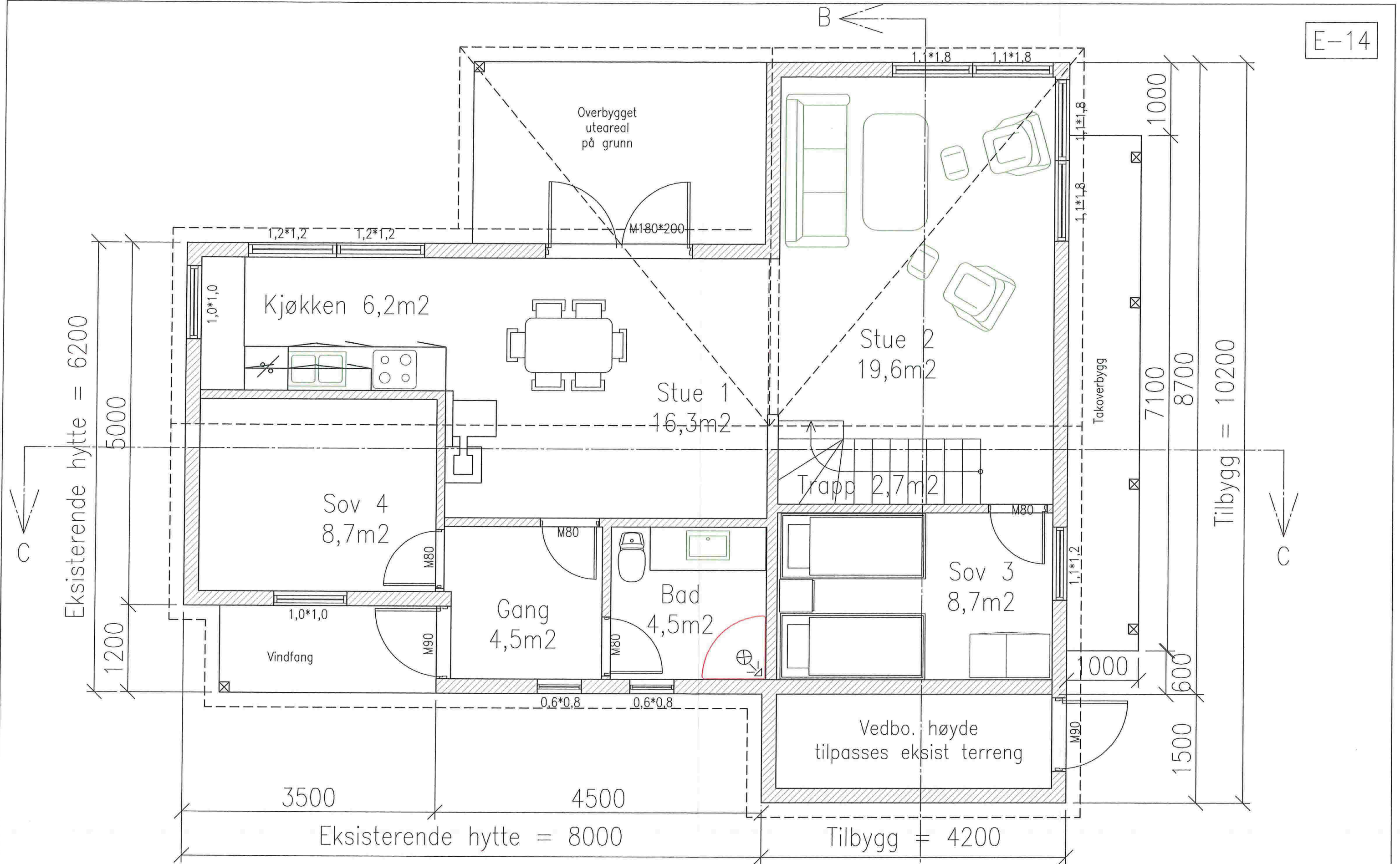

Samlet BRA i plan 1 = 73,6m²

Meldingstegning	INDEKS	ENDRINGEN GJELDER	DATO	TEGNER	KONTR.
	GNR 245 BNR 18 - KVAMME I LINDÅS KOMMUNE				
	TILBYGG HYTTE - Tiltakshaver Roy Hjelmeland				
	NY HOVEDPLAN				
TEGNET AV	ef	GODKJENT AV	EF	BERGEN DEN 5.5.2017	
INGENIØR OG MURMESTER ENDRE FLOEN		flo 1 as		M = 1:50 a3	
RÅDGIVENDE INGENIØR I BYGGETEKNIKK				TEGN.NR.	REV.
Spelhaugen 8, 5147 Fyllingsdalen - Tlf: 90 85 34 52				17.10-E14	

Snitt B-B
Etter endring

Nøyaktige mål for tilpassing
til eksisterende bredde og høyde
og takvinkel måles på stedet.

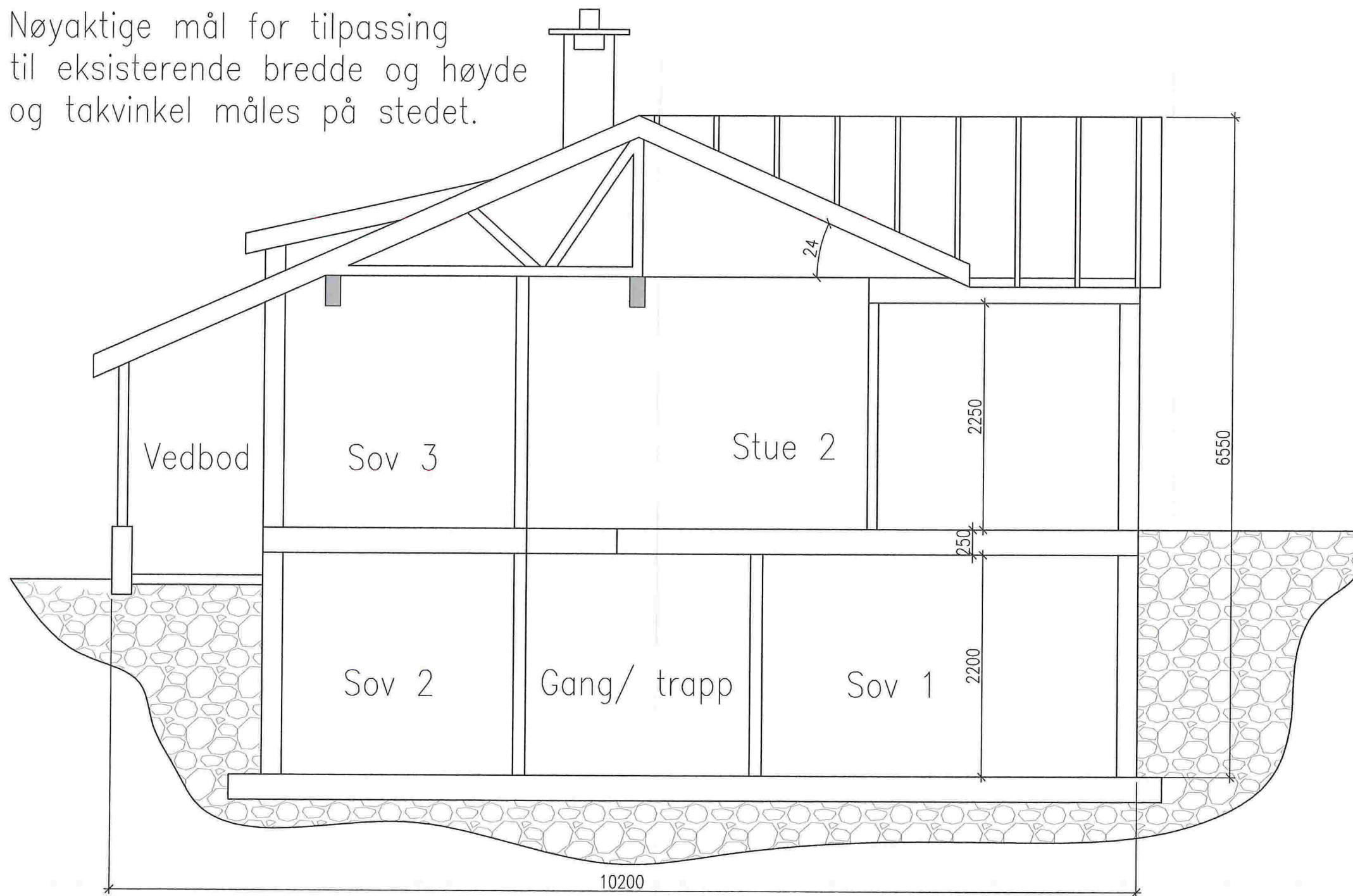

Meldingstegning	INDEKS	ENDRINGEN GJELDER	DATO	TEGNER	KONTR.
	GNR 245 BNR 18 - KVAMME I LINDÅS KOMMUNE TILBYGG HYTTE - Tiltakshaver Roy Hjelmeland SNITT B-B				
	TEGNET AV	ef	GODKJENT AV	EF	BERGEN DEN 5.5.2017
	INGENIØR OG MURMESTER ENDRE FLOEN flo 1 as RÅDGIVENDE INGENIØR I BYGGETEKNIKK Spelthaugen 8, 5147 Fyllingsdalen - Tlf: 90 85 34 52		M = 1:50	a3	TEGN.NR. 17.10-E15

Snitt C-C
Etter endring

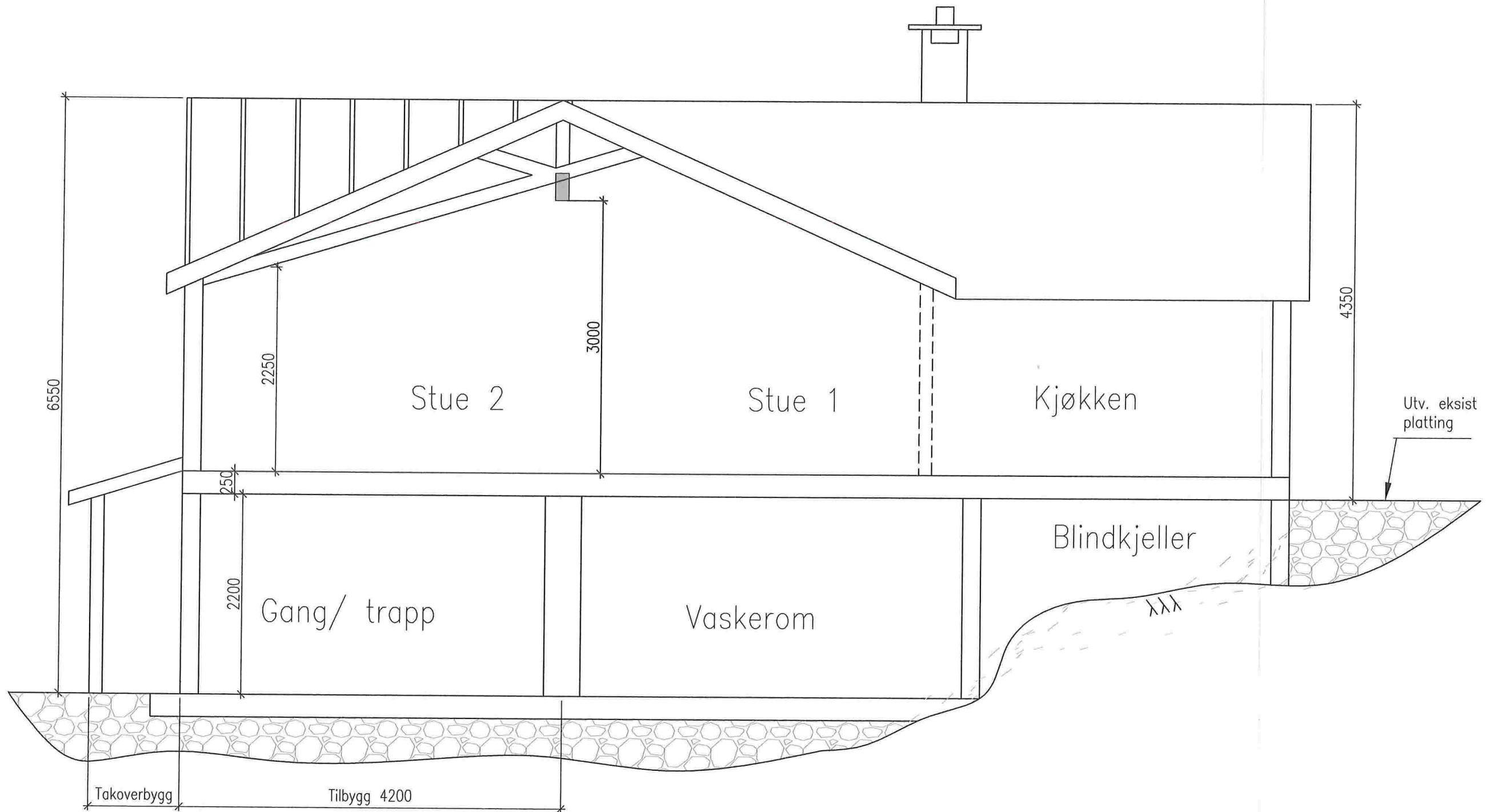

INDEKS	ENDRINGEN GJELDER	DATO	TEGNER	KONTR.
GNR 245 BNR 18 - KVAMME I LINDÅS KOMMUNE TILBYGG HYTTE - Tiltakshaver Roy Hjelmeland SNITT C-C				
TEGNET AV	ef	GODKJENT AV	EF	BERGEN DEN 5.5.2017
INGENIØR OG MURMESTER ENDRE FLOEN flo 1 as RÅDGIVENDE INGENIØR I BYGGETEKNIKK		M = 1:50 a3 TEGN.NR.		REV.
Spelhaugen 8, 5147 Fyllingsdalen - Tlf: 90 85 34 52		17.10-E16		

Meldingstegning