

Søknad om ferdigattest



Plan- og bygningsloven § 21-10 og SAK10 §§ 8-1 og 8-2

Søknaden gjelder

Eiendom/Byggested

Kommunens saksnummer	Kommune	Gnr.	Bnr.	Adresse
17/21	Lindås	137	797	Alverneset, 5914 ISDALSTØ

Ansvarlig søker

Navn	Organisasjonsnummer	Kontaktperson	Telefon	Mobiltelefon
BOLIGSENTERET BERGEN AS	990693846	Lars Skintveit	55535591	91167517

e-postadresse
lars@boligsenteret.com

Ferdigattest

Tiltaket tilfredsstiller kravene til ferdigattest

Oppdatert dokumentasjon

Det er IKKE foretatt ikke søknadspliktige endringer/justeringer i forhold til tillatelsen.

Varmesystem

Energiforsyning

elektrisitet

Varmefordeling

elektriske varmekabler

Erklæring

Tilstrekkelig dokumentasjon som grunnlag for driftsfasen er overlevert byggverkets eier.

Vedlegg

Vedleggstype	Gruppe	Beskrivelse av vedlegget	Hvordan oversendes vedlegget?
annet	Q	Matrikkelbrev	elektronisk
kart	F	Innmålt grunnmur	elektronisk
søknad/erklæring om ansvarsrett	G	Endret - Reigstad Bygg og Eigedom AS	elektronisk
søknad/erklæring om ansvarsrett	G	NY - Varme AS	elektronisk
uttalelse_fra_offentlig_myndighet	I	VA-etaten: Godkjent sluttokumentasjon	elektronisk

Søknad om ferdigattest



annet

Q

Melding om endring av ansvarsretter

elektronisk

Signering

(tiltakshaver signere for tiltak uten ansvarlig søker)

Ansvarlig søker

Ansvarlig søker bekrefter at tiltakshavers underskrift på en kopi av søknaden kan dokumenteres.

Dato 24.08.2017

Signatur Søknaden er elektronisk signert
BOLIGSENTERET BERGEN AS



BOLIGSENTERET
Boligsenteret Bergen as
Ervikveien 70 B, 5106 Øvre Ervik
Tlf: 55 53 55 90 Fax: 55 53 55 95
www.boligsenteret.com



ROBIN KLAUSEN

Gjennomføringsplan



Søknaden gjelder

Eiendom/Byggested

Kommune Gnr. Bnr. Adresse Versjonsnr. Dato Sign. Ansv. søker Kommunens saksnr.
Lindås 137 797 AIVerneset, 5914 ISDALSTØ 2 24.08.2017 Elektronisk signert 17/21

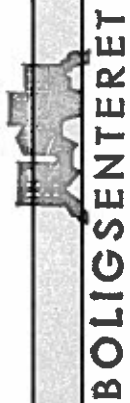

Boligsenteret Bergen as
Ervikveien 70 B, 5106 Øvre Ervik
Tlf: 55 53 55 90 Fax: 55 53 55 95

Beskrivelse fagområde

www.boligsenteret.com

Prosjektering

Fagområde	Beskrivelse av ansvarsområde, hentet fra søknad/erklæring om ansvarsrett	Tiltaksklasse	Foretakets navn	Søknad om rammefølgelse	Søknad om tilrettelegging /oppsett søknad	Søknad om midlertidig bruksfølgelse	Søknad om ferdigattest	Arbeidet innenfor ansvarsretten er avsluttet
Overordnet ansvar for prosjektering (bygning, anlegg eller konstruksjon, tekniske installasjoner)	Overordnet ansvar for prosjektering (bygning, anlegg eller konstruksjon, tekniske installasjoner).	1	990693846 BOLIGSENTERET BERGEN AS		30.12 2016			X
Prosjektering stikningsdata.	Prosjektering stikningsdata	1	987321679 VEST OPPMALING AS		30.12 2016			X
Stikkledninger og innvendig sanitæranlegg.	Stikkledninger og innvendig sanitær	1	855440482 E SJØSTRØM AS		30.12 2016			X

Gjennomføringsplan



Utførelse

Fagområde	Ansvarsområde	Tiltaksklasse	Foretakets navn	Søknad om rammetillatelse	Søknad om igangsettings tillatelse /øtt-trinn søknad	Søknad om midlertidig bruks tillatelse	Søknad om ferdigstøttest	Arbeidet innenfor ansvarsretten er avsluttet
Overordnet ansvar for utførelse (bygning, anlegg eller konstruksjon, tekniske installasjoner)	Overordnet ansvar for utførelse (bygning, anlegg eller konstruksjon og tekniske installasjoner)	1	990693846 BOLIGSENTERET BERGEN AS				24.08 2017	X
Stikkledninger og innvendig sanitæranlegg.	Stikkledninger og innvendig sanitæranlegg.	1	855440482 E SJØSTRØM AS				10.08 2017	X
Utstikking og plassering av bolig	Utstikking og plassering av bolig.	1	987321679 VEST OPPMALING AS				01.03 2017	X
Membran og flisearbeider.	Membran og flisearbeider.	1	963616759 BERGEN MUR&PUSS AS				24.08 2017	X
Montering av ovn og stålpipes	Montering av ovn og stålpipes	1	990561508 VARME AS				17.08 2017	X
Veg og grunnarbeider, plassstøpte betongkonstruksjoner/ringmur	Veg og grunnarbeider, plassstøpte betongkonstruksjoner/ringmur	1	982231345 REIGSTAD BYGG OG EIGEDOM AS				11.08 2017	X

Gjennomføringsplan



Kontroll

Fagområde	Ansvarsområde	Tilaksklasse	Foretakets navn	Søknad om rammetilfølse	Søknad om igangsetnings-tilfølse /ett-trinn søknad	Søknad om midlertidig druks-tilfølse	Søknad om ferdigstelt
Våtrom og lufttetthet	Våtrom og lufttetthet	1	997991931 BYGGMESTER KARSTEN STRAND AS				17.08 2017



Toril Hopland og Trond Erik Monsen
Lonsvegen 7
5914 ISDALSTØ

Referanser:
Dykkar:
Vår: 17/1225 - 17/11915

Saksbehandlar:
Einar Rydland
EIR@lindas.kommune.no

Dato:
25.04.2017

○ Utsending av Matrikkelbrev Gbnr 137/797

Vedlagt følgjer nytt matrikkelbrev på dykkar eigedom Gnr 137 bnr 797 etter gjennomført grensejustering mellom Gnr 137 bnr 797 og Gnr 137 bnr 796 og Gnr 137 bnr 28. Areal som er frådelt Gnr 137 bnr 796 og tillagt Gnr 137 bnr 797 utgjer 8,5 m2 og areal som er frådelt Gnr 137 bnr 797 og tillagt Gnr 137 bnr 796 utgjer 8,0 m2. Areal som er frådelt Gnr 137 bnr 28 og tillagt Gnr 137 bnr 797 utgjer 1.6 m2. Dette matrikkelbrev erstattar tidligare matrikkelbrev på Gnr 137 bnr 797.

Med helsing

Tommy Veland
avdelingsleiar

Lindås kommune

Einar Rydland
avdelingsingeniør

○ Vedlegg:

137-797 Matrikkelbrev
137-797 oppdatert kart

Mottakarar:

Toril Hopland og Trond Erik Monsen Lonsvegen 7

5914

ISDALSTØ



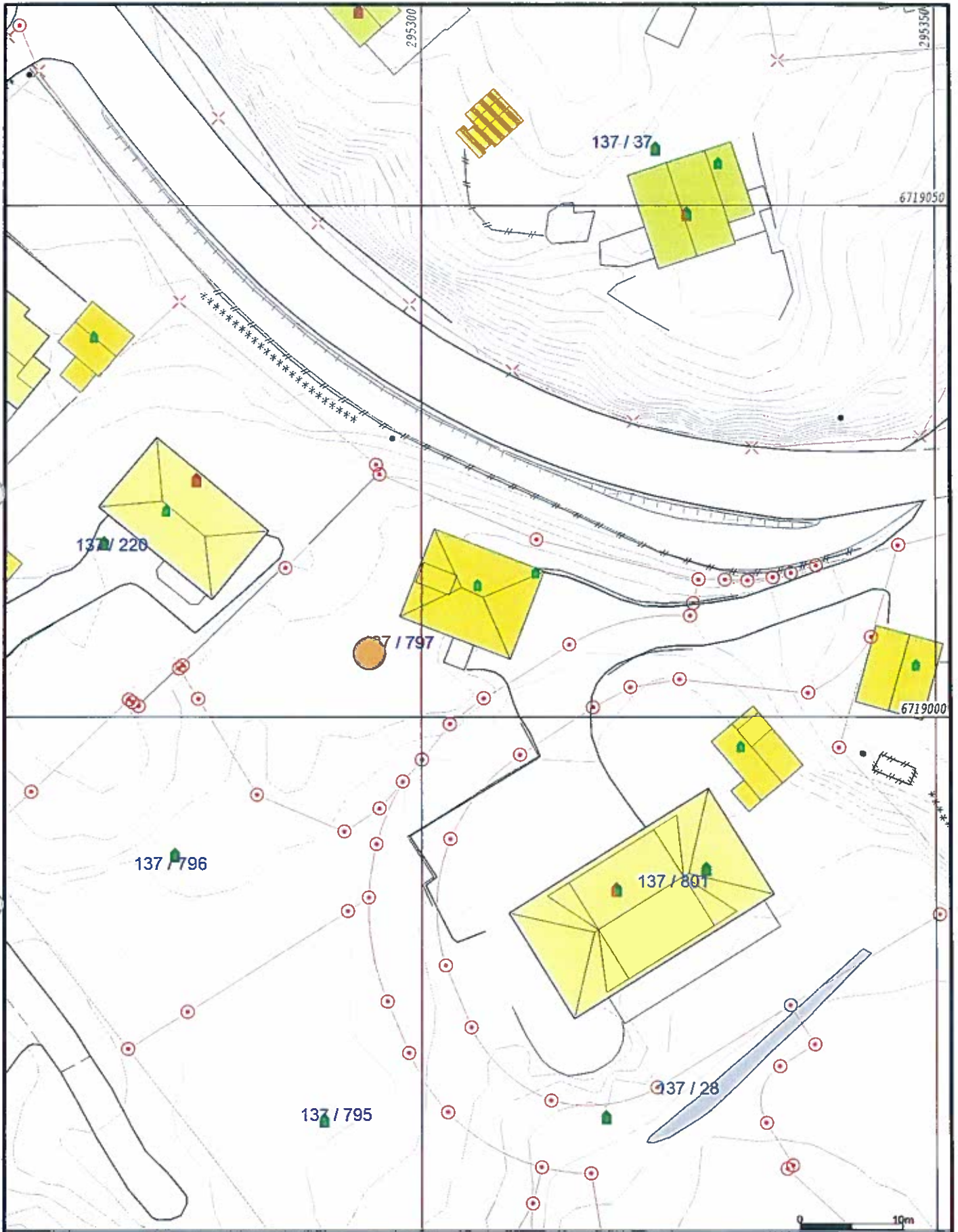

- Målte Grenser
- Registrerte Grenser
- Udefinert grenser
- Terrengmålte greuse
- Koastruert greusepunkt
- Bolig
- Bustad m/leilighet
- Våningshus
- Større bustader
- Hytte/feriehus
- Garasje/ubus
- Industri/lager
- Andre bygg

Beliggenhet og høyder må oppfattes som orienterende.



Lindås kommune
Geodata avdeling
Oppdatert kart etter grensejustering

Dato: 2017.04.25
Styrt: liei

Gnr 137 bnr 797
Lindås kommune



Målestokk
1:500

Situasjonskart/skisse

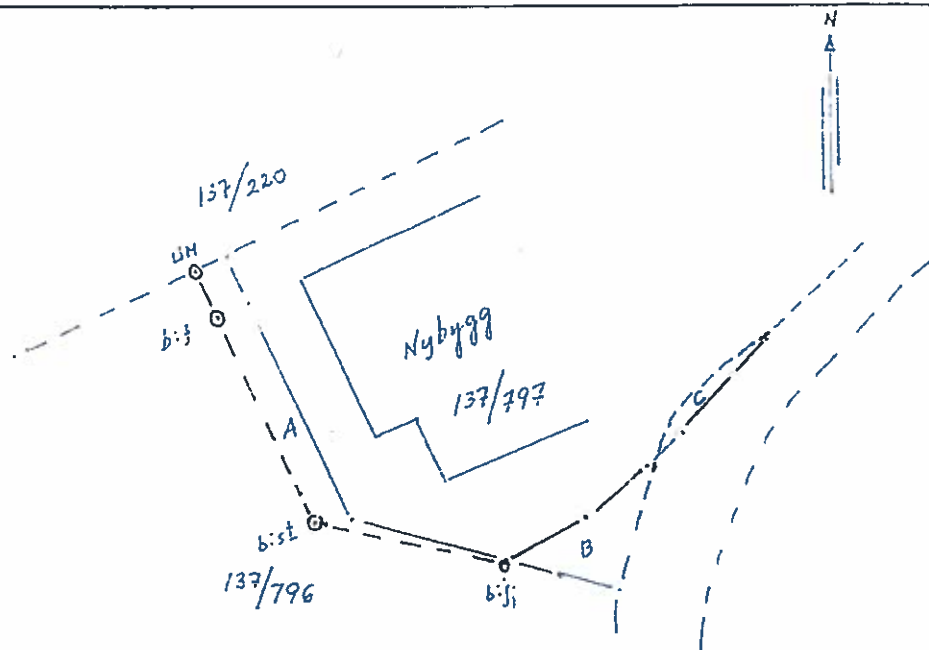

Oppmåling foretatt i samband med grensjustering mellom Gu 137/797 og Gu. 137/796.

Areal merke A) på skissen dekket 24.04.17 vort fradelt Gu 137/796 og tillagt Gu 137 Gu 797. og utgjør 8,4 m². Areal merke B) vort fradelt Gu. 137/797 og tillagt Gu. 137 Gu 796 og utgjør 8,20 m². I same foretning vort det justert eit areal merke C) fradelt Gu. 137 Gu. 28 og tillagt Gu. 137/797, og utgjør 1,6 m². Nye grenselinjer for eigedommen er med gul farge.

Det vort å senda nye matiskkelbrev til partane.

Når det gjeld felles grenselinjer mellom Gu. 137/797, 796 og 280 de eigarane Arne Johan og Wenche Johanne Eggje er lidligau oppmålt og vort respektert.

Gu. 137/797 Trond Eil Mosen. Tølv Hopland

Gu. 137/796 Håkon Riegstad

Gu. 137/28 Håkon Riegstad

Alovenst 24. 04. 17

Emma Rydell

Lindås kommune

**For matrikkelenhet:**

Kommune: 1263 - LINDÅS

Gårdsnummer: 137

Bruksnummer: 797

Utskriftsdato/klokkeslett: 25.04.2017 kl. 09:03

Produsert av: Einar Rydland

Attestert av: Lindås kommune

Lindås kommune

Matrikelført

25 APR 2017

Lindås kommune

Orientering om matrikelbrev
Matrikelbrevet er hjemlet i «Lov om eigedomsregistrering» (matrikellova) av 17. juni 2005. Etter definisjonen i matrikellovens §3 d) er matrikelbrevet en attestert utskrift av matrikkelen som viser alle registrerte opplysninger om en matrikkelenhet ved oppgitt dato.

Om fullstendighet og nøyaktighet i matrikelbrevet

Matrikkelen ble etablert ved konvertering av data fra tidligere registre. Det kan variere hvor gode disse dataene er med hensyn på fullstendighet og nøyaktighet. I enkelte tilfeller kan grensepunkt og grenselinjer mangle helt eller delvis eller være feil registrert. Det kan også være feil og mangler ved registrert bygnings- og adresseinformasjon. Fullstendighet og stedfestingsnøyaktighet er generelt bedre innenfor enn utenfor tettbygd strøk. Vær oppmerksom på at for mange matrikkelenheter og bygg hefter usikkerhet ved arealet som oppgis.

For utfyllende informasjon: www.kartverket.no/matrikelbrev

Matrikkelenhet

Matrikkelenhetsstype: Grunneiendom

Bruksnavn:

17.08.2016

Etableringsdato:

0

Skyld:

Ja

Nei

Nei

Er tinglyst:

Har festegrunner:

Er seksjonert:

Arealrapport

Tekst

Beregna areal for 137 / 797

Areal (m2) Kommentar

835,1

Eierforhold

Tinglyste eierforhold

Rolle	Status	Navn	Bruksenhet	Adresse	Andel
Hjemmelshaver		HOPLAND TORIL	H0301	LONSVEGEN 7 5914 ISDALSTØ	1 / 2
Hjemmelshaver		MONSEN TROND ERIK	H0301	LONSVEGEN 7 5914 ISDALSTØ	1 / 2

Forretninger

Forretningstype	Arsak til feilretting	Tinglysingsstatus	Tinglysingsstatusdato	Forretningsdato	Matrikkelføringsdato	Signatur
Annen forretningstype			25.04.2017	25.04.2017		1263nye
Annen forretningstype			25.04.2017	25.04.2017		1263nye
Oppmålingsforretning/grensejustering			24.04.2017	25.04.2017		1263nye
	Rolle	Matrikkelenhet			Arealendring	
	Avgiver	1263 - 137/28			-1,6	
	Mottaker	1263 - 137/797			1,6	
Oppmålingsforretning/grensejustering			24.04.2017	25.04.2017		1263nye
	Rolle	Matrikkelenhet			Arealendring	
	Avgiver	1263 - 137/797			-8	
	Mottaker	1263 - 137/796			7,9	

Forretningstype	Arsak til feilretting	Tinglysingsstatus	Tinglysingsstatusdato	Forretningsdato	Matrikkelføringsdato	Signatur
Oppmålingsforretning/grensejustering			24.04.2017	25.04.2017	1263rye	
		Rolle	Matrikkelenhet		Arealendring	
		Avgiver	1263 - 137/796		-8,5	
		Mottaker	1263 - 137/797		8,5	
Annen forretningstype			12.07.2016	12.07.2016	1263rye	
Annen forretningstype			11.07.2016	11.07.2016	1263rye	
		Rolle	Matrikkelenhet		Arealendring	
		Avgiver	1263 - 137/797		0	
Oppmålingsforretning			20.08.2016	07.07.2016	11.07.2016	1263rye
		Rolle	Matrikkelenhet		Arealendring	
		Avgiver	1263 - 137/28		-832,9	
		Mottaker	1263 - 137/797		832,9	
Bygning og bygningsendring						
Bygningsnr:	19 226 972	Bebygd areal:	0	Ant. boliger:	0	Datoer:
Løpenr:		Bruksareal bolig:	0	Ant. etasjer:	1	Rammeutlatelse:
Bygningsendingskode:		BRA annet:	59	Vannforsyning:		Igangsettningstillatelse:
Bygningstype:	Garasjeuthus anneks til bolig	Bruksareal totalt:	59	Avløp:		Tatt i bruk:
Næringsgruppe:	Annet som ikke er næring	Alternativt areal:	0	Har heis:	Nei	Midl. brukstillatelse:
Bygningsstatus:	Tatt i bruk	Alternativt areal 2:	0	Oppvarming:		Ferdigattest:
Energikilder:						
Etasje						
Etasje	Antall boenheter	BRA bolig	BRA annet	BRA totalt		
H01	0	0.0	59.0	59.0		
Bruksenheter						
Adresse	Bruksenhetsnummer	Bruksenhetsstype	Bruksareal	Ant. rom	Kjøkkentilgang	Bad
		Unummerert bruksenhet	0	0	0	0
						WC
						Matrikkelenhet
						137/797
Kontaktpersoner						
Rolle	Føds.dato/org.nr	Navn	Bruksenhet	Adresse		
Tiltakshaver		ONES INGOLF K				

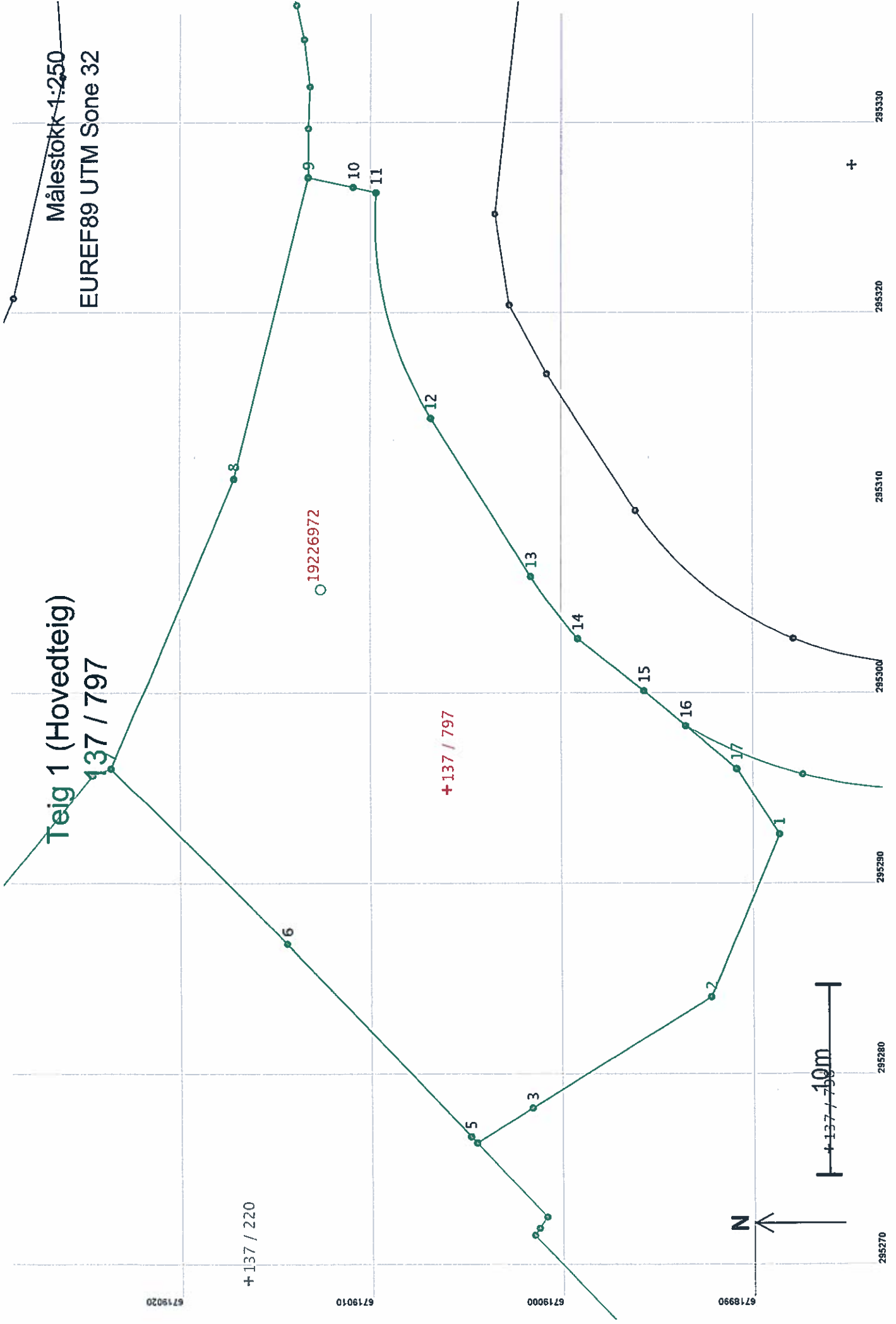

Areal og koordinater

Areal: 835,1

Arealmerknad:

Representasjonssystem: EUREF89 UTM Sone 32

Nord: 6719006

Øst: 295295

Grensepunkt / Grenselinje**Ytre avgrensing**

Løpenr	Nord	Øst	Grensemerke nedsatt i / Grensepunkttype / Lengde Hjelpelinjetype	Målemetode	Nøyaktighet	Radius
1	6718988,82	295292,54	Fjell Offentlig godkjent grensemerke 96 GPS kinematisk (Real time kinematic) 9,26 Ikke hjelpelinje	96 GPS kinematisk (Real time kinematic)	13	
2	6718992,41	295284,00	Fjell Offentlig godkjent grensemerke 96 GPS kinematisk (Real time kinematic) 11,03 Ikke hjelpelinje	96 GPS kinematisk (Real time kinematic)	13	
3	6719001,78	295278,19	Fjell Offentlig godkjent grensemerke 96 GPS kinematisk (Real time kinematic) 3,46 Ikke hjelpelinje	96 GPS kinematisk (Real time kinematic)	13	
4	6719004,72	295276,37	Ikke spesifisert Umerket 0,45 Ikke hjelpelinje	69 Beregnet	13	
5	6719005,03	295276,69	Ikke spesifisert Umerket 13,90 Ikke hjelpelinje	69 Beregnet	14	
6	6719014,57	295286,80	Fjell Offentlig godkjent grensemerke 96 GPS kinematisk (Real time kinematic) 12,96 Ikke hjelpelinje	96 GPS kinematisk (Real time kinematic)	13	
7	6719023,72	295295,97	Fjell Offentlig godkjent grensemerke 96 GPS kinematisk (Real time kinematic) 16,49 Ikke hjelpelinje	96 GPS kinematisk (Real time kinematic)	14	
8	6719017,35	295311,18	Jordfast stein Offentlig godkjent grensemerke 96 GPS kinematisk (Real time kinematic) 16,31 Ikke hjelpelinje	96 GPS kinematisk (Real time kinematic)	13	
9	6719013,42	295327,01	Fjell Offentlig godkjent grensemerke 96 GPS kinematisk (Real time kinematic) 2,36 Ikke hjelpelinje	96 GPS kinematisk (Real time kinematic)	14	
10	6719011,11	295326,51	Annen terrengdetalj Bolt 1,23 Ikke hjelpelinje	96 GPS kinematisk (Real time kinematic)	13	
11	6719009,91	295326,22	Ikke spesifisert Umerket 12,38 Ikke hjelpelinje	96 GPS kinematisk (Real time kinematic)	14	-20,00
12	6719007,04	295314,38	Ikke spesifisert Offentlig godkjent grensemerke 96 GPS kinematisk (Real time kinematic) 9,83 Ikke hjelpelinje	96 GPS kinematisk (Real time kinematic)	13	
13	6719001,79	295306,07	Ikke spesifisert Offentlig godkjent grensemerke 96 GPS kinematisk (Real time kinematic) 4,10 Ikke hjelpelinje	96 GPS kinematisk (Real time kinematic)	14	-24,00

Løpenr	Nord	Øst	Grensemerke nedsatt i / Lengde Hjelpelinjetype	Grensepunkttype / Hjelpelinjetype	Målemetode	Nøyaktighet	Radius
14	6718999,31	295302,80	Ikke spesifisert	Umerket	69 Beregnet	13	
			4,42	Ikke hjelpelinje		14	
15	6718995,86	295300,06	Fjell	Offentlig godkjent grensemerke	96 GPS kinematisk (Real time kinematic)	13	
			2,84	Ikke hjelpelinje		14	
16	6718993,70	295298,22	Ikke spesifisert	Umerket	69 Beregnet	13	
			3,47	Ikke hjelpelinje		14	
17	6718991,05	295295,97	Fjell	Offentlig godkjent grensemerke	96 GPS kinematisk (Real time kinematic)	13	
			4,09	Ikke hjelpelinje		14	



Lindås, gnr 137 bnr 797
Innmålt grunnmur

01.03.2017

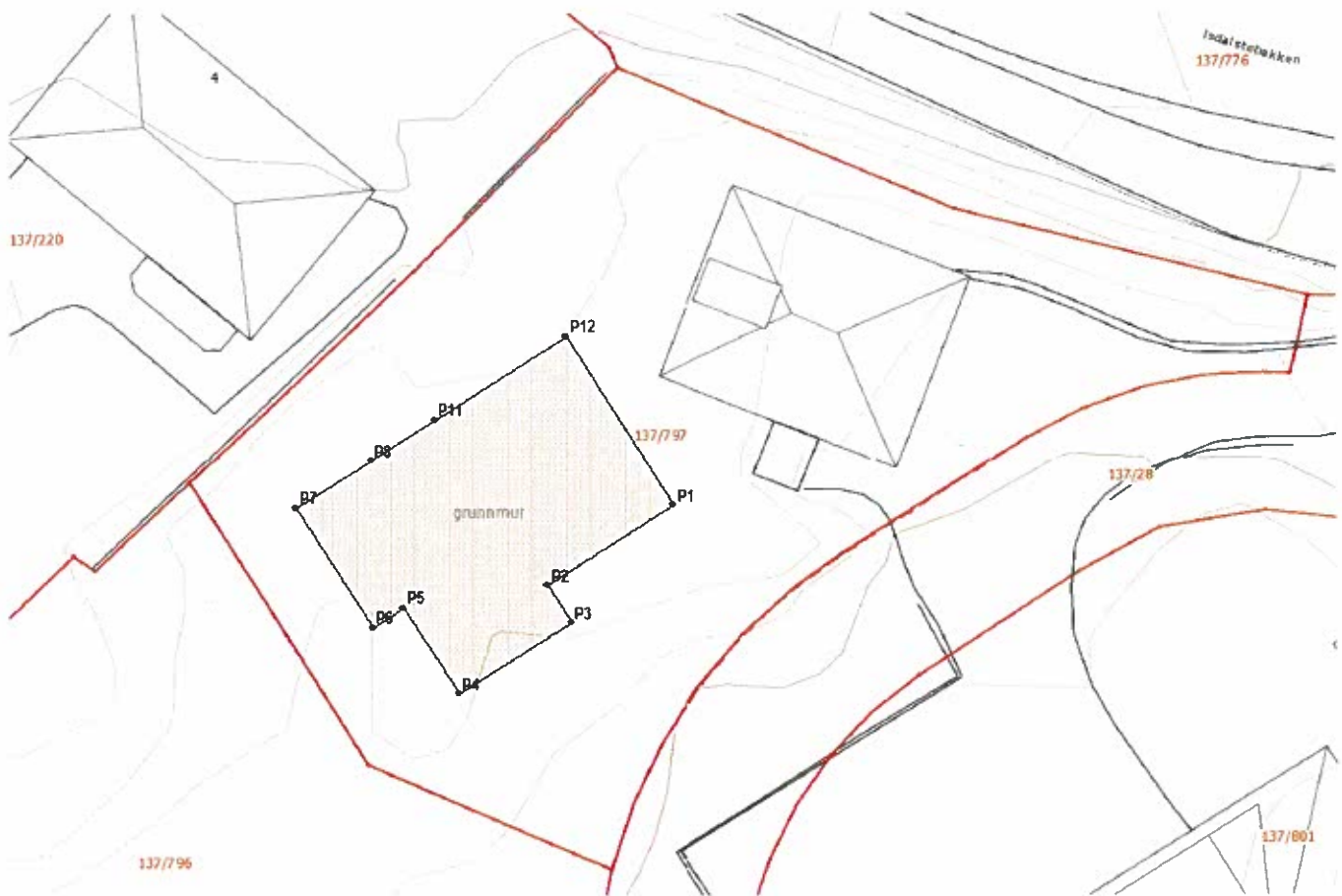

PunktID	N-koord.	Ø-koord.	Høyde
P1	6719004,00	295298,48	18,07
P2	6719000,42	295292,84	18,08
P3	6718998,75	295293,88	18,10
P4	6718995,55	295288,84	18,09
P5	6718999,42	295286,35	18,09
P6	6718998,52	295284,93	18,09
P7	6719003,92	295281,51	18,09
P8	6719006,07	295284,89	18,09
P11	6719007,87	295287,78	18,09
P12	6719011,61	295293,68	18,09

Vest Oppmåling AS

PB 84, 5293 Lonevåg
Tel 5639 4000 Mob 905 12 583

Melding om endring av ansvarsretter

etter plan- og bygningsloven (pbl) §§ 20-2 og 30-3



Søknaden gjelder

Eiendom/Byggested

Kommunens saksnummer	Kommune	Gnr.	Bnr.	Adresse
17/21	Lindås	137	797	Alverneset, 5914 ISDALSTØ

Arbeidstilsynet

Endringen av tiltaket berører ikke eksisterende eller fremtidige arbeidsplasser.

Følgerev

Maskinentreprenør Vest AS utgår som ansvarlig foretak for Betongarbeider, søker Reigstad Bygg og Eigedom AS som ansvarlig for betongarbeidene. Bergen Mur & Puss utgår som ansvarlig for pipe og ildsted, søker Varme as som ansvarlig for montering av ovn og stålpipe.

Beskrivelse av endring(er)

Endringer av ansvarsretter (ny ansvarsrett, skifte av ansvarsrett, avsluttet ansvarsrett)

Vedlegg

Vedleggstype	Gruppe	Beskrivelse av vedlegget	Hvordan oversendes vedlegget?
Søknad/erklæring om ansvarsrett	G	Oppdatert Reigstad Bygg og Eigedom AS	vedlegges som papir
Søknad/erklæring om ansvarsrett	G	Ny - Varme AS	vedlegges som papir

Signering

(tiltakhaver signere for tiltak uten ansvarlig søker)

Ansvarlig søker

Dato 24.08.2017

Signatur 

Gjentas med blokkbokstaver

ROBIN KLAUSEN

Kommunens saksnr. 17/21	Vedlegg nr. G-	Side 1 av 1
-----------------------------------	-------------------	----------------



Erklæring om ansvarsrett

etter plan- og bygningsloven (pbl) § 23-3

Erklæringen skal sendes til ansvarlig søker.
Alternativt kan erklæringen sendes direkte til kommunen, men da må ansvarlig søker få tilsendt en kopi.

Erklæringen gjelder							
Eiendom/ byggested	Gnr.	Bnr.	Festenr.	Seksjonsnr.	Bygningsnr.	Bolignr.	Kommune
	137	796					Lindås kommune
	Adresse				Postnr.	Poststed	
	Alverneset				5916	ISDALSTØ	

Foretak			
Foretakets navn			Organisasjonsnr.
Reigstad Bygg og Eigedom as			982 231 345
Adresse		Postnr.	Poststed
Osterfjordvegen 124		5914	ISDALSTØ
Kontaktperson		Telefon	Mobilttelefon
Rolf Reigstad		90039761	90039761
E-post			
post@reigstadbygg.no			
Foreligger sentral godkjenning? <input checked="" type="checkbox"/> Ja <input type="checkbox"/> Nei			
Hvis ja, dekkes ansvarsområdene av sentral godkjenning? <input checked="" type="checkbox"/> Helt <input type="checkbox"/> Delvis <input type="checkbox"/> Nei			

Ansvarsområde							
Funksjon (SØK, PRO, UTF, kontroll)	Beskriv arbeidet foretaket skal ha ansvar for	Tiltaks- klasse	Våre samsvarserklæringer/kontrollerklæringer vil foreligge ved: (sett X)				
			Søknad om ramme- tillatelse	Søknad om igangsettings- tillatelse/ ett-trinns søknad	Søknad om midlertidig bruksstillatelse	Søknad om ferdigattest	
UTF	Veg- og grunnarbeider	1				X	
UTF	Plasstøpte betongkonstruksjoner/ringmur	1				X	

Erklæring og underskrift	
Foretaket er kjent med reglene om straff og sanksjoner i pbl kap 32 og at det kan medføre reaksjoner dersom det gis uriktige opplysninger. Foretaket forplikter seg til å stille med nødvendig kompetanse i tiltaket jf. SAK10 kap. 10 og 11	
<input type="checkbox"/> Ansvarlig prosjekterende erklærer at prosjekteringen skal være planlagt, gjennomført og kvalitetssikret i henhold til pbl jf. SAK10 §12-3 <input checked="" type="checkbox"/> Ansvarlig utførende erklærer at arbeidet ikke skal starte før det foreligger kvalitetssikret produksjonsunderlag for respektive del av utførelsen jf SAK10 § 12-4 <input type="checkbox"/> Ansvarlig kontrollerende erklærer uavhengighet, jf. SAK10 § 14-1, og vil redegjøre for endringer som kan påvirke uavhengigheten jf. SAK10 §12-5	
Dato	Underskrift
11.08.2017	<i>Kjell Reigstad</i>
Gjentas med blokkbokstaver	
KJELL REIGSTAD	

Kommunens saksnr. 17/21	Vedlegg nr. G-	Side 1 av 1
-----------------------------------	-------------------	----------------



Erklæring om ansvarsrett

etter plan- og bygningsloven (pbl) § 23-3

Erklæringen skal sendes til ansvarlig søker.
Alternativt kan erklæringen sendes direkte til kommunen, men da må ansvarlig søker få tilsendt en kopi.

Erklæringen gjelder						
Eiendom/ byggested	Gnr.	Bnr.	Festnr.	Seksjonsnr.	Bygningsnr.	Kommune
	Adresse			Postnr.	Poststed	
	137	797			5916	Lindås
	Alverneset				ISDALSTØ	

Foretak			
Foretakets navn			Organisasjonsnr.
Varme As			990561508
Adresse		Postnr.	Poststed
Postboks 20 Kristianborg		5822	BERGEN
Kontaktperson		Telefon	Mobiletelefon
Asgeir Vikhagen		55381150	98213143
E-post			
asgeir.vikhagen@varme.no			
Foreligger sentral godkjenning? <input type="checkbox"/> Ja <input checked="" type="checkbox"/> Nei			
Hvis ja, dekkes ansvarsområdene av sentral godkjenning? <input type="checkbox"/> Helt <input type="checkbox"/> Delvis <input type="checkbox"/> Nei			

Ansvarsområde						
Funksjon (SØK, PRO, UTF, kontroll)	Beskriv arbeidet foretaket skal ha ansvar for	Tiltaks- klasse	Våre samsvarserklæringer/kontrollerkjøringer vil foreligge ved: (søtt X)			
			Søknad om ramme- tillatelse	Søknad om igangsettings- tillatelse/ ett-trinns søknad	Søknad om midlertidig bruksstillatelse	Søknad om ferdigattest
UTF	Montering av stålpipeline og ildsted	1				X

Erklæring og underskrift	
Foretaket er kjent med reglene om straff og sanksjoner i pbl kap 32 og at det kan medføre reaksjoner dersom det gis uriktige opplysninger. Foretaket forplikter seg til å stille med nødvendig kompetanse i tiltaket jf. SAK10 kap. 10 og 11	
<input type="checkbox"/> Ansvarlig prosjekterende erklærer at prosjekteringen skal være planlagt, gjennomført og kvalitetssikret i henhold til pbl jf. SAK10 §12-3 <input checked="" type="checkbox"/> Ansvarlig utførende erklærer at arbeidet ikke skal starte før det foreligger kvalitetssikret produksjonsunderlag for respektive del av utførelsen jf SAK10 § 12-4 <input type="checkbox"/> Ansvarlig kontrollerende erklærer uavhengighet, jf. SAK10 § 14-1, og vil redegjøre for endringer som kan påvirke uavhengigheten jf. SAK10 §12-5	
Dato	Underskrift
17.08.2017	<i>Hanne Reikvam</i>
Gjenles med blokkbokstaver	
HANNE REIKVAM	



KOPI

Boligsenteret i Bergen

Referanser:

Dykkar:

Vår: 16/3952 - 17/23642

Saksbehandlar:

Atle Dingen

Atle.Dingen@lindas.kommune.no

Dato:

24.08.2017

Godkjend ferdigmelding - gbnr 137/797 Alver

Vi viser til ferdigmelding motteke 10.08.2017 med situasjonsplan as built.

Adresse byggjeplass: Alverneset

Type bygg: Ny einebustad

Type arbeid: Tilkopling til offentlig vatn og avløp, utføring av sanitæranlegg

Ferdigmeldinga vert godkjend slik den ligg føre.

Kommunale gebyr vert lagt inn frå september 2017.

Med helsing

Atle Dingen

fung. einingsleiar

Dette dokumentet er elektronisk godkjent og har difor ingen signatur.

Kopi til:

Boligsenteret i Bergen

Post

postmottak@lindas.kommune.no
Dokumentsenteret
Kvernhusmyrane 20, 5914 Isdalstø

Kontakt

www.lindas.kommune.no
Telefon +47 56 37 50 00
Telefaks +47 56 37 50 01

Konto 3201.05.89311
Org.nr. 935 084 733



Kopi til:

Toril Hopland
Trond Erik Monsen

Lonsvegen 7 5914
Lonsvegen 7 5914

ISDALSTØ
ISDALSTØ

Mottakarar:

E.Sjøstrøm AS

Helleveien 42 5042

BERGEN

KOPPI