

2-4

Lindås Kommune

Teknisk Drift

Isdalstø 25.02.2016

Erklæring om rett til framføring av vann og avløp fra kommunalt tilkoblingspunkt, og frem til gnr 139 bnr 63 og 65 på Tveiten i Alversund.

Lindås kommune ved TD gir med dette hjemmelshavere av gnr 139 bnr 63 og 65 rett til framføring av vann og avløpsledninger fra kommunalt tilkoblingspunkt vann, og fra privat tilkoblingspunkt for avløp, og frem til instikk på grense mellom disse eiendommene.

Avtalen gir også rett til å utføre fremtidig vedlikehold på vann og avløpsledninger.

Hjemmelshavere av gnr 139 bnr 63 og 65 skal ta dei ekstra annleggskostnader dette medfører i forbindelse med grøftarbeidet.

Trasse er vist på kart vedlagt dette dokument.

01.03-2016 *Lee Dings*
LINDÅS KOMMUNE
Teknisk drift VVA

Lindås Kommune

Stigrun Selvig

Rettinghshaver gnr 139 bnr 63 og 65 Majo Eigedom as 986 462 929

SIDE-1

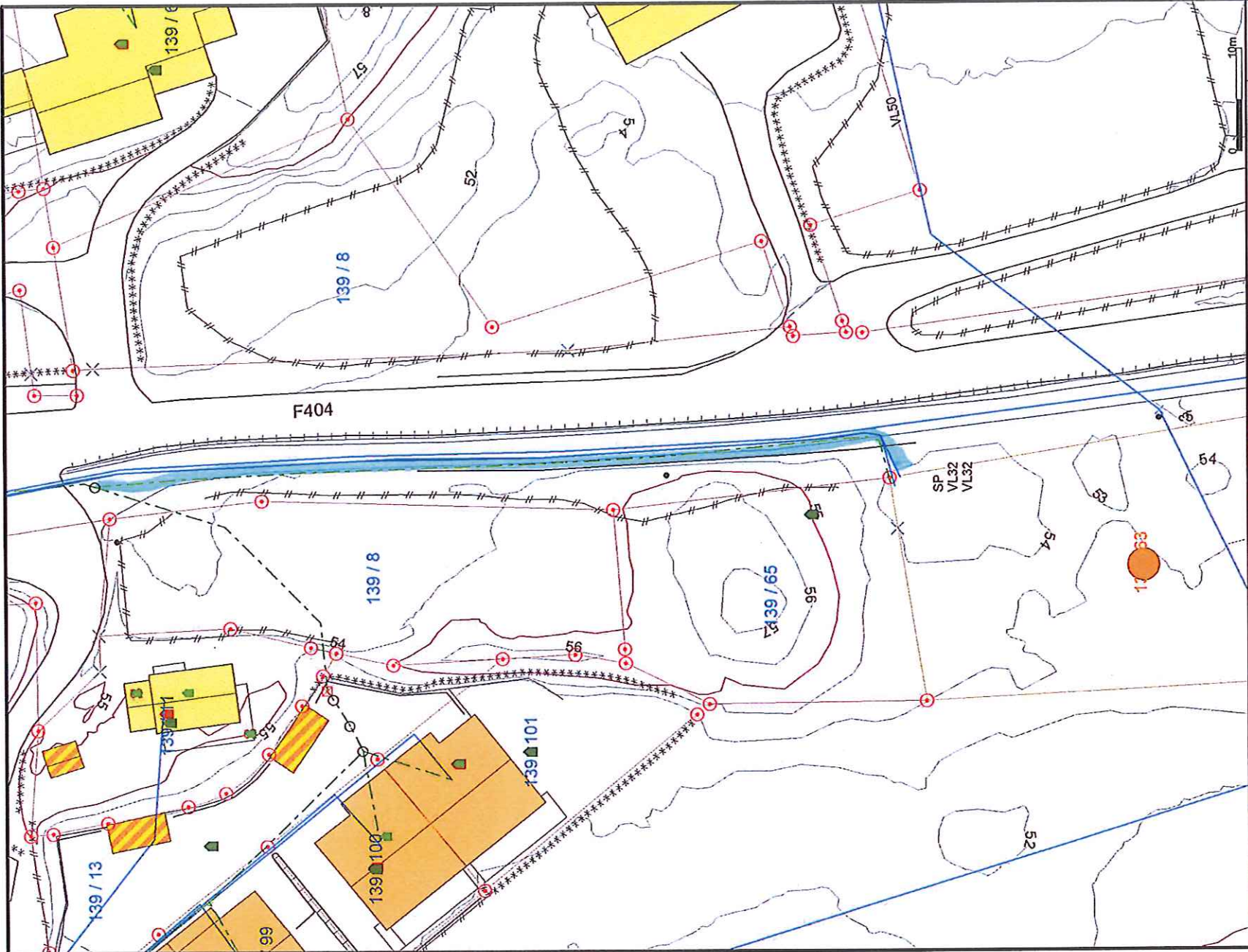

- Målte Grenser
- Registrerte Grenser
- Udefinert grenser
- Terrengmålte grense
- Kometert grensepunkt
- Bolig
- Bustad m/leilighet
- Våningshus
- Større bustader
- Hytte/feriehuis
- Garasje/ubhus
- Industi/ager
- Andre bygg



Lindås kommune
VVA avdeling

Grøft

Dato: 2016.03.01
Sign: DIA

139.63 og 65

N
Målestokk
1:500

Beliggenhet og høyder må oppfattes som orienterende.