



# Statens vegvesen

## Særskilt vedtak og betingelser for arbeidet

Plan nr.:	<b>N7333-2017</b>	Sveis nr.:	<b>17/14</b>	Vedtak nr.:	<b>N7333-2017</b>
Veg nr.:	<b>E 39</b>	fra Hp/km:	<b>27 / 5,252</b>	til Hp/km:	<b>27 / 5,775</b>
Strekning:	<b>Askvikdalen - Ostereidet - Lindås kommune</b>			Sted:	<b>Osterfjordvegen</b>
Arbeid som skal utføres:	<b>Transport av tømmer og skogsdrift</b>				
<b>Arbeidet utføres i perioden</b>					
Fra dato:	<b>18 september 2017</b>	Til dato:	<b>25 desember 2017</b>		
Annet:	<b>Arb i tida man - fre kl 07.00 - 22.00.</b>				

Region:	Vest	Region (2):	Velg
Avdeling:	Hordaland	Avd. (2):	Velg
		Avd. (3):	Velg
Seksjon:	Vegseksjon Nord-, Midt- og Sunnhordland	Telefon:	95 845 124
		Faks:	
Adresse:	e-post: <a href="mailto:nordhordland.arbeidsvarsling@vegvesen.no">nordhordland.arbeidsvarsling@vegvesen.no</a>		

Med hjemmel i skiltforskrift av 7. oktober 2005 nr 1219 §§ 26, 28, 30 og 32 og vegtrafikkloven §7 treffes vedtak om bruk av følgende trafikkregulerende skilt/lyssignaler/dirigering/oppmerking i samsvar med vedlagte skisse:

Fartsgrenseskilt (362.x).....	<input type="checkbox"/>	Andre trafikkregulerende tiltak	<input type="checkbox"/>	Trafikksignal (skyttel).....	<input type="checkbox"/>				
<input type="checkbox"/>	<input type="checkbox"/>	<input checked="" type="checkbox"/>	<input type="checkbox"/>	Manuell dirigering.....	<input type="checkbox"/>				
30	40	50	60	70	80	90		Vegstengning.....	<input type="checkbox"/>

### Betingelser for arbeidet:

- Arbeidet skal varsles som vist på vedlagte arbeidsvarslingsplan, datert: **07.09.2017**
- Bestemmelsene i skiltforskriften og håndbok 051 "Arbeid på og ved veg" gjelder for arbeidet
- Ansvarlig for gjennomføring og oppfølging (kryss av):
 

Statens vegvesen.....	<input type="checkbox"/>	⇒	Byggeleder:	<input type="text"/>
Annen offentlig etat.....	<input type="checkbox"/>	⇒	Angi hvilken:	<input type="text"/>
Entreprenør.....	<input checked="" type="checkbox"/>	⇒	Vestskog SA	
- Ansvarshavende: **Torbjørn Flaatt** Tlf./e-post: 90667786  
 Stedsansvarlig(e): **Martin B. Kleppe** Tlf./e-post: 45850823
- Loggbok skal alltid føres, og returneres fylkesavdeling: **Hordaland**
- Lede-/følgebil .....
- Følgende skal varsles/informeres om arbeidet (kryss av):
 

Politi.....	<input checked="" type="checkbox"/>	Brannvesen.....	<input checked="" type="checkbox"/>	Ambulanse/lege.....	<input checked="" type="checkbox"/>
Vegtrafikksentralen.....	<input checked="" type="checkbox"/>				
Skole.....	<input type="checkbox"/>	⇒	Angi hvilke(n):	<input type="text"/>	
Kollektivselskap.....	<input checked="" type="checkbox"/>	⇒	Angi hvilke(t):	<input type="text"/>	
Radio, presse m.m.....	<input type="checkbox"/>	⇒	Angi hvem:	<input type="text"/>	
Andre.....	<input type="checkbox"/>	⇒	Angi hvem:	<input type="text"/>	
- Tillatelser:
 

Gravetillatelse.....	<input type="checkbox"/>	Arbeidstillatelse.....	<input checked="" type="checkbox"/>
----------------------	--------------------------	------------------------	-------------------------------------

 NB: Se vedlagte vilkår for gravetillatelsen
- Kopi av all dokumentasjon som inngår i arbeidsvarslingsplanen skal oppbevares på arbeidsstedet.
- Spesielle vilkår/betingelser:
 

Lage sone med midl tidig nedsatt hastighet kortest mulig. Skilt skal KUN stå oppe når arbeid pågår !!

Vogntog skal kjøre inn på velteplass fra nord (mot Knarvik) og kjøre ut igjen i vegbana. Ingen rygging ut i veg.

Bruk trafikkvakt ved behov ifm felling og inn- / utkjøring vogntog.

NB: Politiet og ansvarshavende skal ha kopi av blanketten.

Bergen

07.09.2017

Sted

Dato

Statens vegvesen

*Arve Løvteit*  
Arve Løvteit

Sign. (etter fullmakt)



Statens vegvesen

### Plan for varsling og sikring av vegarbeide

Plan nr.:	N7333-2017	Sveis nr.:	17/14	Vedtak nr.:	N7333-2017
Veg nr.:	E 39	fra Hp/km:	27 / 5,252	til Hp/km:	27 / 5,775
Strekning:	Askvikdalen - Ostereidet - Lindås kommune			Sted:	Osterfjordvegen
Arbeid som skal utføres:	Transport av tømmer og skogsdrift				
Entreprenør:	Vestskog SA				
Adresse:	Skulegata 11A	0	torbjorn.flaat@vestskog.no		
Ansvarshavende:	Torbjørn Flaath			Tlf./e-post:	90667786
Stedsansvarlig(e):	Martin B. Kleppe			Tlf./e-post:	45850823
Arbeidet utføres	fra dato:	10 september	2017	Til dato:	25 desember 2017

Underskrevet plan er vedtak med hjemmel i skiltforskriftens §29 og §30. Særskilt vedtak for trafikkregulerende tiltak skal vedlegges.

#### Varslingsmaterieill:

	Skilt nr.:	Ant.:
	110	2
	808.	2
	362.50_a	6
	362.70 Hvit	2

#### Merknader:

Oppheving av midlertidig ned-satt hastighet med 362.70 HVIT.

Ta hensyn til siktsone og stopplengde ved skiltplassering.

Korte arb områder om gangen. Skilt skal KUN stå oppe når det pågår arbeid !!

**SE OGSÅ VEDTAK SIDE 4.**

#### Blankettfordeling:

- Statens vegvesen
- Entreprenør
- Ansvarshavende
- Politiet
- Lindås kommune

#### Skisse:

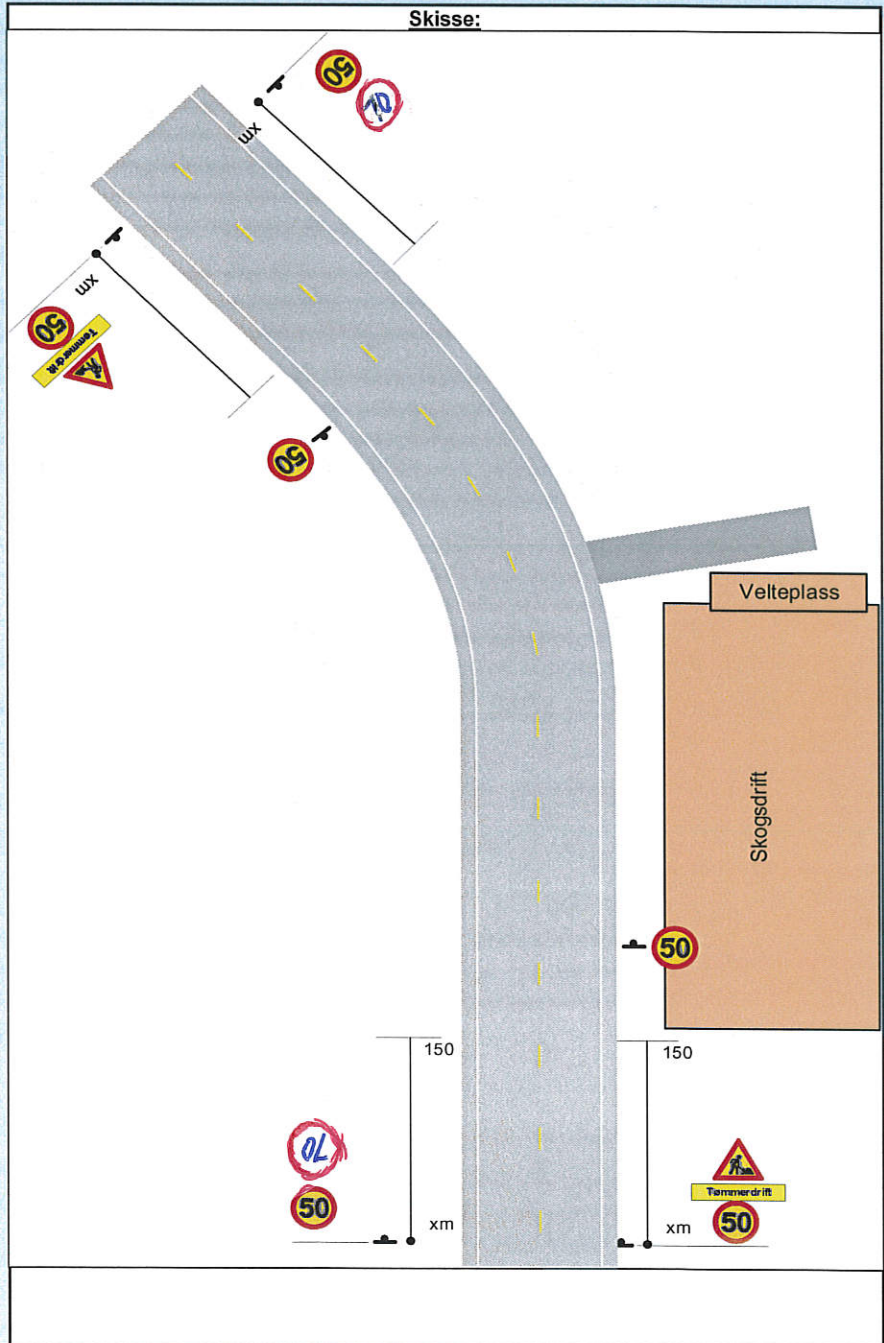

Fylles ut av skiltmyndigheten:

Bergen

07.09.2017

Sted

Dato

Statens vegvesen

*A. Løtveit*  
Arve Løtveit

Sign. (etter fullmakt)



Statens vegvesen

**Enkel risikovurdering av arbeide på eller ved veg**

Plan nr.:	<b>N7333-2017</b>	Sveis nr:	<b>17/14</b>	Vedtak nr.:	<b>N7333-2017</b>
Veg nr.:	<b>E 39</b>	fra Hp/km:	<b>27 / 5,252</b>	til Hp/km:	<b>27 / 5,775</b>
Strekning:	<b>Askvikkaldalen - Ostereidet - Lindås kommune</b>			Sted:	<b>Osterfjordvegen</b>
Arbeid som skal utføres:	<b>Transport av tømmer og skogsdrift</b>				
Ansvarshavende:	<b>Torbjørn Flaot</b>			Tlf./e-post:	<b>90667786</b>
Entreprenør:	<b>Vestskog SA</b>			Adresse:	<b>Skulegata 11A</b>
<b>Arbeidet utføres i perioden</b>					
Fra dato:	<b>18 september 2017</b>	Til dato:	<b>25 desember 2017</b>	E-post:	<a href="mailto:torbjorn.flaot@vestskog.no">torbjorn.flaot@vestskog.no</a>

En risikovurdering er en vurdering av hva som kan gå galt, hva som kan gjøres for å hindre det og hvordan en kan redusere konsekvensene dersom noe skjer.

- Tre enkle spørsmål er kjernen i risikovurderingen:
- Hva kan gå galt?
  - Hva kan vi gjøre for å hindre dette?
  - Hva kan vi gjøre for å redusere konsekvensene dersom det skjer?

Forhold som kan medføre risiko for ulykke:	Sannsynlighet:	Konsekvens:	Prioritet:
	Sett inn verdi for :	Sett inn verdi for :	(= produktet)
Forhold nr.:	Stor: 1	Stor: 1	
↓ Beskrivelse:	Middels: 2	Middels: 2	
	Liten: 3	Liten: 3	
Eks.: Byggegrøp 1 m dyp umiddelbart inntil kjørebane	1	2	2
1: Trær faller ut i veibanen.	3	1	3
2: Tømmer faller ut i veibanen	3	1	3
3: Skuelystne trafikanter kommer for nært arbeidet.	3	2	6
4:			0
5:			0
6:			0
7:			0
8:			0
9:			0
10:			0
11:			0

Forhold nr.:

↓

- Hogsten foregår nær E 39.
- Tømmervelter skal legges stødig og det henges opp merknader om minsteavstand og fare for ras fra tømmerveltene.
- Under felling av trær nær E 39 skal en passe på trafikanter i faresonen. Arbeidet stopper om det er trafikanter innenfor risikoson.
- Vise skuelystne trafikanter bort fra risikoområdet.
- Reduserer fart kun ved henting av tømmer med tømmerbil. Skilt 362.50\_a snus når tømmerbilen ikke kjører.
- 
- 
- 
- 
- 
- 

**Merknader:**

Tømmerbil må kjøre inn på egen avstikker for å hente tømmer.

Skogsdriften skjer inntill E 39 der grunnet terrenget er nødt til å kjøre nærmere enn sikkerhetssonen for å legge tømmer til egnet sted.



Statens vegvesen

### Beskrivelse av arbeidet som skal utføres

Plan nr.:	N7333-2017	Sveis nr.:	17/14	Vedtak nr.:	N7333-2017
Veg nr.:	E 39	fra Hp/km:	27 / 5,252	til Hp/km:	27 / 5,775
Strekning:	Askvikdalen - Ostereidet - Lindås kommune			Sted:	Osterfjordvegen
Arbeid som skal utføres:	Transport av tømmer og skogsdrift				

Skogsdrift som vil vare over ca 3 måneder med taubane og hjulgående skogsmaskiner. Tømmertransport kontinuerlig i driftsperioden med forlengelse etter avsluttet drift.

Rydde hogstavfall fra vannveier der det er fare for at dette kan komme ned i grøfter og stikkrenner.

Utvis forsiktighet ved tømmerlasting inntil veg.

