

## Søknad om utslipp av sanitært avløpsvann fra hus og hytter

Søknaden skal benyttes for etablering av nye utslipp og vesentlig økning av eksisterende utslipp av sanitært avløpsvann jf. forskrift om begrensning av forurensning av 1.6.2004 (forurensningsforskriften) kapittel 12.

Søknadskjemaet gjelder for utslipp fra bolighus, hytter, turistbedrifter og lignende virksomhet med utslipp mindre enn 50 personekvivalenter (pe). Søknadskjemaet gjelder også for utslipp av sanitært avløpsvann mindre enn 50 pe i tettbebyggelse som er større enn 2000 pe i innlandet og 10 000 pe ved kysten.

Skjemaet gjelder ikke for påkobling til offentlig avløpsnett.

### Informasjon:

Utslipet av sanitært avløpsvann er søknadspliktig jf. forurensningsforskriften kapittel 12. Søknad med alle nødvendige opplysninger og vedlegg sendes til og behandles av kommunen der det søkes om utslipp. Søknad i samsvar med standardkravene i kapittel 12 behandles innen seks uker. Søknad om unntak fra standardkravene i kapittel 12 behandles uten ubegrunnet opphold, men behandlingen vil da kunne ta mer enn seks uker. Ufullstendig søknad vil ikke kunne bli behandlet.

### 1. Ansvarlig (søker)\*:

Navn: % RUNAR KILDEHAUG	Telefon (dagtid): % 41570032
Adresse: % SKEDALSSVINGENE 46	Postnr., poststed: % 5099 BERGEN
E-post: % rkildehaug@gmail.com	<input checked="" type="checkbox"/> Enkeltperson <input type="checkbox"/> Selskap/lag /sameie. Oppgi organisasjonsnr.: .....

\* Hvis ansvarlig søker ikke er den samme som ansvarlig eier skal dette angis under pkt 8. Eventuelle merknader.

### 2. Søknaden gjelder:

<input checked="" type="checkbox"/> Nytt utslipp. Spesifiser: ..... Biograd Renneanlegg .....	<input type="checkbox"/> Vesentlig økning av utslipp. Spesifiser: .....
Skal det installeres vannklosett: <input checked="" type="checkbox"/> ja <input type="checkbox"/> nei	Skal det installeres vannklosett: <input type="checkbox"/> ja <input type="checkbox"/> nei
<input type="checkbox"/> Helårsbolig, antall: .....	
<input checked="" type="checkbox"/> Fritidsbolig, antall: 1 .....	
<input type="checkbox"/> Annen bygning, antall: ..... spesifiser: .....	
Utslippets størrelse (før rensing) i antall personekvivalenter: ..... 5 ..... pe	

### 3. Eiendom /byggsted:

Gnr: 40	Bnr: 54	Adresse: HODNELAND 5957 MYKING
Planstatus:	Samsvar med endelige planer etter plan- og bygningsloven: <input checked="" type="checkbox"/> ja <input type="checkbox"/> nei	
	Hvis nei, foreligger det samtykke fra kommunens planmyndighet: ja, dato: .....	

#### 4. Utslippssted:

Type: <input type="checkbox"/> Innsjø <input type="checkbox"/> Bekk / Elv <input type="checkbox"/> Elvemunning <input checked="" type="checkbox"/> Sjø <input checked="" type="checkbox"/> Stedegne løsmasser Annet: <i>Avløpsgrøtt - viker til sjø</i>
Navn på lokalitet: <i>Terreng Høkeleiv</i>
Koordinater på utslippssted: Oppgi kartdatum (WGS 84, ESO 50, NGO 48, annet):
Hvis utslipp til vann: Utslippsdyp minst 2 m under laveste vannstand: <input type="checkbox"/> ja Spesifiser utslippsdyp: ... ..m
Utslippsanordning:.....

#### 5. Rensegrad:

5.1 <input checked="" type="checkbox"/> Utslippssted i følsomt/normalt område (rensegrad jf. §12-8):  Rensekrav for sanitært avløpsvann, utslippssted med brukerinteresser: 5.1.a <input checked="" type="checkbox"/> 90 % reduksjon av fosfor, 90 % reduksjon av BOF <sub>5</sub> Rensekrav for sanitært avløpsvann, utslippssted med fare for eutrofiering/overgjødning: 5.1.b <input type="checkbox"/> 90 % reduksjon av fosfor og 70 % reduksjon av BOF <sub>5</sub> Rensekrav for sanitært avløpsvann, utslippssted uten fare for eutrofiering/overgjødning: 5.1.c <input type="checkbox"/> 60 % reduksjon av fosfor og 70 % reduksjon av BOF <sub>5</sub> Kun utslipp av gråvann, alle utslippssteder: 5.1.d <input type="checkbox"/> Stedegne løsmasser eller tilsvarende, spesifiser:.....
5.2 <input type="checkbox"/> Utslippssted i mindre følsomt område (rensegrad jf. §12-9): Rensekrav for sanitært avløpsvann, utslipp til sjø: enten 5.2.a <input type="checkbox"/> 20 % reduksjon av suspendert stoff eller 5.2.b <input type="checkbox"/> 180 mg suspendert stoff/liter i restkonsentrasjon Kun utslipp av gråvann, utslipp til sjø: 5.2.c <input type="checkbox"/> Urenset
5.3 <input type="checkbox"/> Det søkes unntak fra §§12-8 til 12-9, spesifiser i vedlegg nr.:.....
Type renseanlegg: <input type="checkbox"/> Urenset <input type="checkbox"/> Slamavskiller <input type="checkbox"/> Infiltrasjonsanlegg <input type="checkbox"/> Sandfilteranlegg <input type="checkbox"/> Biologisk renseanlegg <input type="checkbox"/> Kjemisk renseanlegg <input checked="" type="checkbox"/> Kjemisk/biologisk renseanlegg <input type="checkbox"/> Tett tank (for alt avløpsvann) <input type="checkbox"/> Tett tank for svartvann <input type="checkbox"/> Biologisk toalett <input type="checkbox"/> Konstruert våtmark <input type="checkbox"/> Tett tank for svartvann, gråvannsfiler <input type="checkbox"/> Biologisk toalett, gråvannsfiler <input type="checkbox"/> Annen løsning, spesifiser:.....
Anleggets dimensjonerte størrelse i antall personekvivalenter:..... <i>5</i> .....pe

### 6. Opplysninger om bistand fra nøytral fagkyndig

Navn og adresse på nøytral fagkyndig (person/firma/leverandør) som har bistått med valg og utforming av renseanlegg og/eller dokumentasjon av rensegrad. Hvis relevant, oppgi også hvem som vil bistå med installasjon av renseanlegg.	Kryss av for type bistand:
a) <i>Stokkel vs a/s v/ Einar Stokkel</i>	<input checked="" type="checkbox"/> Valg av renseanlegg <input type="checkbox"/> Utforming av renseanlegg <input type="checkbox"/> Dokumentasjon av rensegrad <input checked="" type="checkbox"/> Installasjon av renseanlegg
b) <i>Biorac</i>	<input type="checkbox"/> Valg av renseanlegg <input checked="" type="checkbox"/> Utforming av renseanlegg <input checked="" type="checkbox"/> Dokumentasjon av rensegrad <input checked="" type="checkbox"/> Installasjon av renseanlegg
c)	<input type="checkbox"/> Valg av renseanlegg <input type="checkbox"/> Utforming av renseanlegg <input type="checkbox"/> Dokumentasjon av rensegrad <input type="checkbox"/> Installasjon av renseanlegg

### 7. Vedlegg til søknaden:

a. Begrunnelse for ønske om unntak fra §§ 12-7 til 12-13 eller relevant dokumentasjon	<input type="checkbox"/> ja
b. Dokumentasjon av rensegrad jf. § 12-10 og beskrivelse av anlegg	<input checked="" type="checkbox"/> ja
c. Plassering av avløpsanlegg, utslippssted, eiendomsgrenser og vegadkomst på kart i målestokk 1:5000 eller større	<input checked="" type="checkbox"/> ja
d. Liste over eiendommer tilknyttet avløpsanlegget med gnr., bnr. og adresse	<input type="checkbox"/> ja <input checked="" type="checkbox"/> ikke relevant
e. Oversikt over interesser som blir berørt (drikkevannsforsyning, rekreasjon, næringsvirksomhet etc). Beskrivelse av tiltak for å motvirke interessekonflikter og tiltak for å ivareta helse og miljø	<input type="checkbox"/> ja <input checked="" type="checkbox"/> ikke relevant
f. Oversikt over hvem som er varslet om planlagt utslipp, samt kvitteringer som viser at varsel er sendt	<input checked="" type="checkbox"/> ja <input type="checkbox"/> ikke relevant
g. Uttalelser mottatt i varslingsrunden	<input type="checkbox"/> ja <input checked="" type="checkbox"/> ikke relevant

### 8. Eventuelle merknader (ikke obligatorisk):

### 9. Underskrift og erklæring:

Jeg forplikter meg til å følge bestemmelsene i forurensningsforskriften og enkeltvedtak i henhold til forurensningsforskriften, herunder krav til avløpsnett jf. § 12-7, utslipp jf. §§ 12-8 eller 12-9, dokumentasjon av rensegrad jf. § 12-10, utslippssted jf. § 12-11, lukt jf. § 12-12 og utforming og drift av renseanlegg jf. § 12-13. Som ansvarlig eier er jeg ansvarlig for forskriftsmessig drift og vedlikehold, samt oppbevaring av informasjon om anlegget, drift og lekkasjer.		
Dato: % <i>28/9-16</i>	Underskrift ansvarlig eier: % <i>Einar Kildehaug</i>	Gjentas med blokkbokstaver: % <i>RUNAR KILDEHAUG</i>

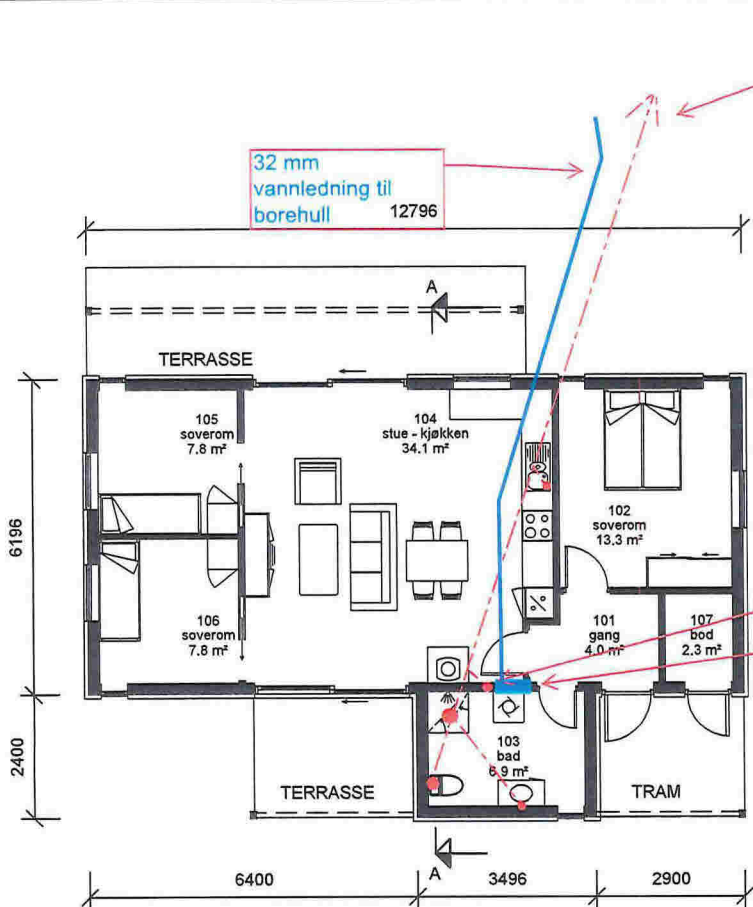

110 mm avløp til Biovac renseanlegg

32 mm vannledning til borehull 12796

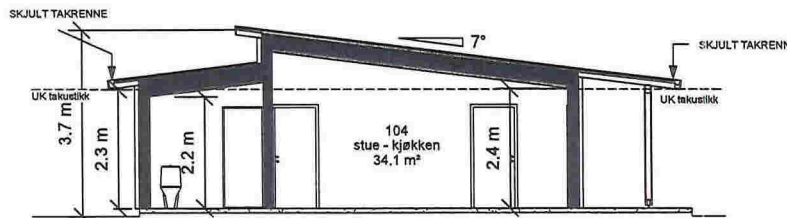

SNITT A-A

Areal BRA	
Beskrivelse:	Areal:
Area	78.9 m <sup>2</sup>
	78.9 m <sup>2</sup>

Lufting  
Rør i rør tappevannskap

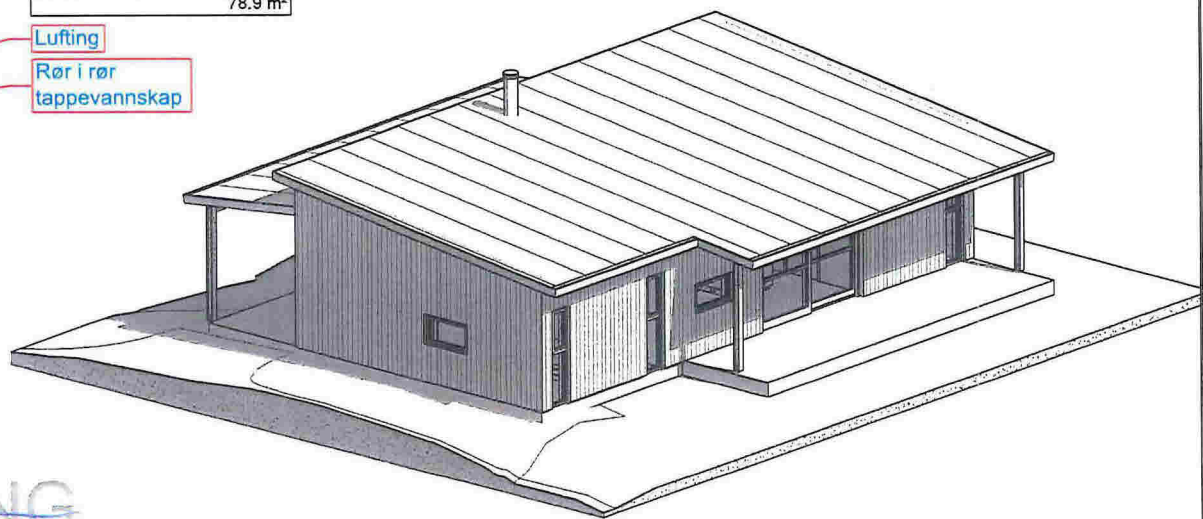

AKSONOMETRI



~~FORELØPIG TEGNING~~

~~SKISSEPROSJEKT~~

**MESTERHUS**

Utarbeidet av: Unikus AS, Terminalveien 10, Postboks 4104, 8089 Bode, Tlf. 75 56 51 20 E-mail: post@unikus.no

UTBYGGER:  
KALAND TRELAST AS  
TILTAKSHAVER:  
RUNAR KILDEHAUG  
KOMMUNE:  
LINDÅS

REV.	DATO	REVISJON	SIGN.

TEGN. INNHOLD:  
PLAN SNITT, AKSONOMETRI

PROSJEKT:  
**HYTTE KILDEHAUG**

ARKITEKT:  
THO

DATO:  
13.09.16

TEGN:  
THO

REV:

TEGN.NR:  
**09.01**

MALESTOKK:  
1 : 100

PROSJEKT NR:  
**20160385**

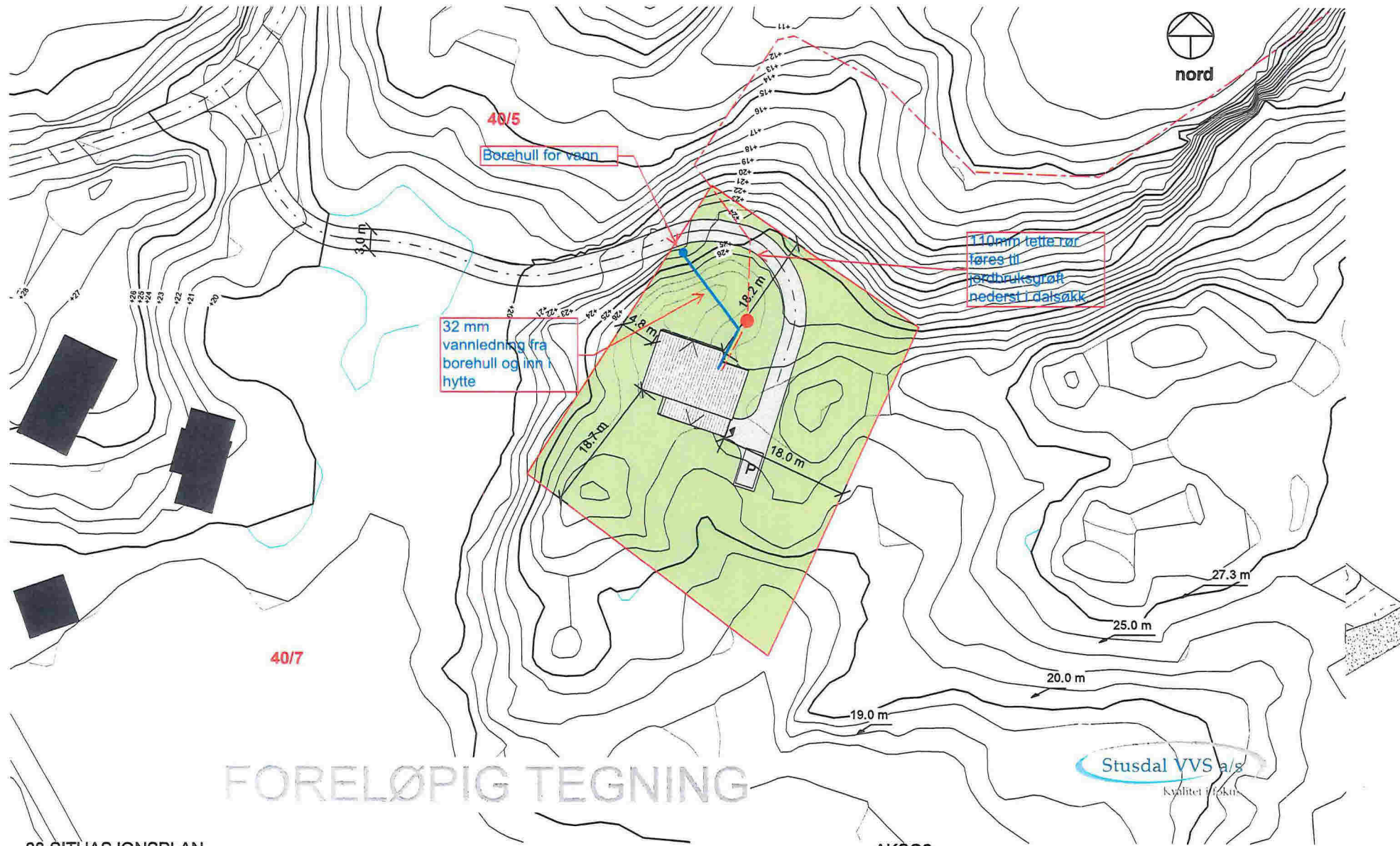

FORELØPIG TEGNING

Stusdal VVS a/s  
Kvalitet i fokus

08 SITUASJONSPLAN

AKSO2

SKISSEPROSJEKT

**MESTERHUS**

Utarbeidet av: Unikus AS, Terminalveien 10, Postboks 4104, 8089 Bodo, Tlf. 75 56 51 20 E-mail: post@unikus.no

UTBYGGER:  
KALAND TRELAST AS  
TILTAKSHAVER:  
RUNAR KILDEHAUG  
KOMMUNE:  
LINDÅS

REV.	DATO	REVISJON	SIGN.

TEGN. INNHOLD: SITUASJONSPLAN		MÅLESTOKK: 1 : 500
PROSJEKT: HYTTE KILDEHAUG		PROSJEKT NR: 20160385
ARKTEKT: THO	DATO: 13.09.16	TEGN. REV. TEGN. NR. THO 09.03