

LINDÅS KOMMUNE
 Klasseing 102/4
 30.04.2013
 Art. Saksnr. 2013/1762
 Løpenn: Tilgangskode

- Målte Grenser
- Registrerte Grenser
- Udefinert grenser
- Terrengmålte grense
- Konstruert grensepunkt
- Bolig
- Bustad m/leilighet
- Våningshus
- Større bustader
- Hytte/feriehus
- Garasje/uthus
- Industri/lager
- Andre bygg

Beliggenhet og høyder må oppfattes som orienterende.

	Lindås kommune Geodata avdeling		 Målestokk 1:1000
	Dato: 2013.04.04 Sign: eir	Gnr 102 bnr 4	

VEDLEGG D

FASADE MOT NORD-VEST

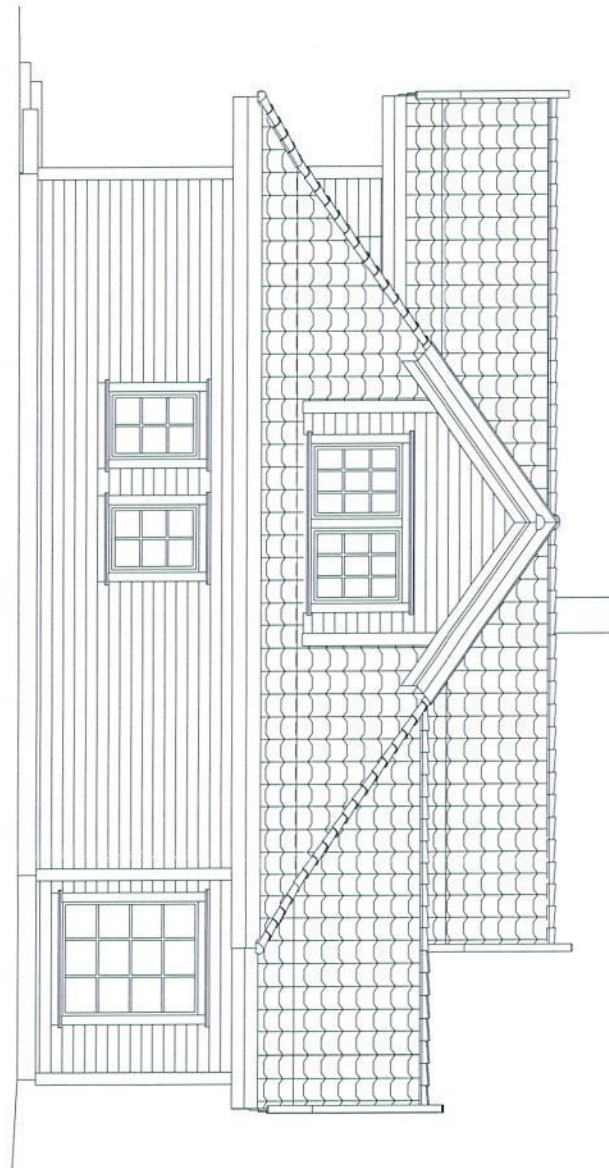

FASADE MOT SØR - ØST

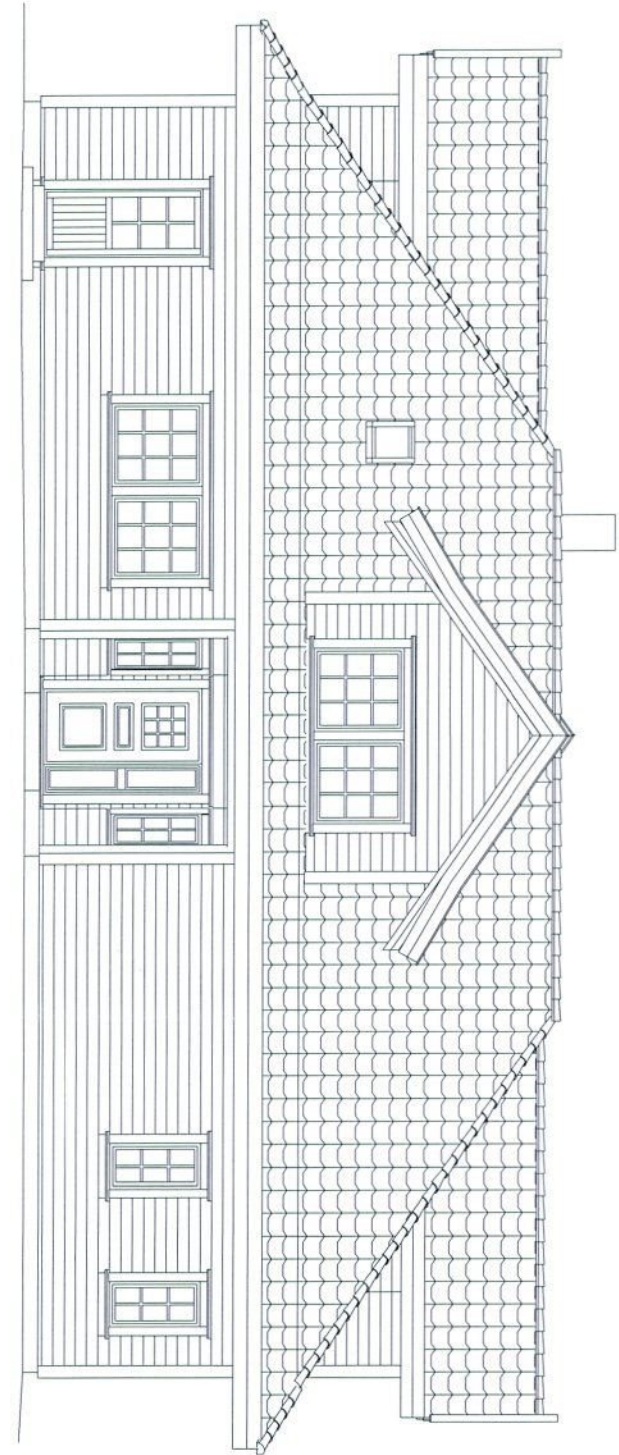

5

LINDÅS KOMMUNE	
Klassering	102/4
30. 04. 2013	
Ark. saksnr.	Løpenr.
2013/1762	
Sakstr.	Tilgangskode

BYGGESØKNADSTEGNING
FASADE 3 OG 4

TILTAKSHAVER:
THOMAS FJELLSBØ/INGER JOHANNE NILSEN

TILTAK:
Enebolig

G.NR. B.NR:



MÅL:
1100

PROSJEKT
DAKARK AS:
1012-13

LEVERANDØR:
Reknes Byggjevarer LL
Selvåg
5986 HOSTELAND

ANSVALIG PROSJEKTERENDE:

DATE:
31.01.2013

INT. PROSJEKT:

TEGNER:
RS

ORG. NR:

TEGNINGEN MÅ IKKE KOPIERES ELLER BENYTTES VED UTFØRELSE AV ARBEIDER
TEGNINGEN ER IKKE GYLDIG UTEN KVALITETSSIKRINGSYSTEMET TIL

UTEN MEDVIRKNING FRA

www.mundus.no

ARK:

502

FASADE MOT SØR-VEST

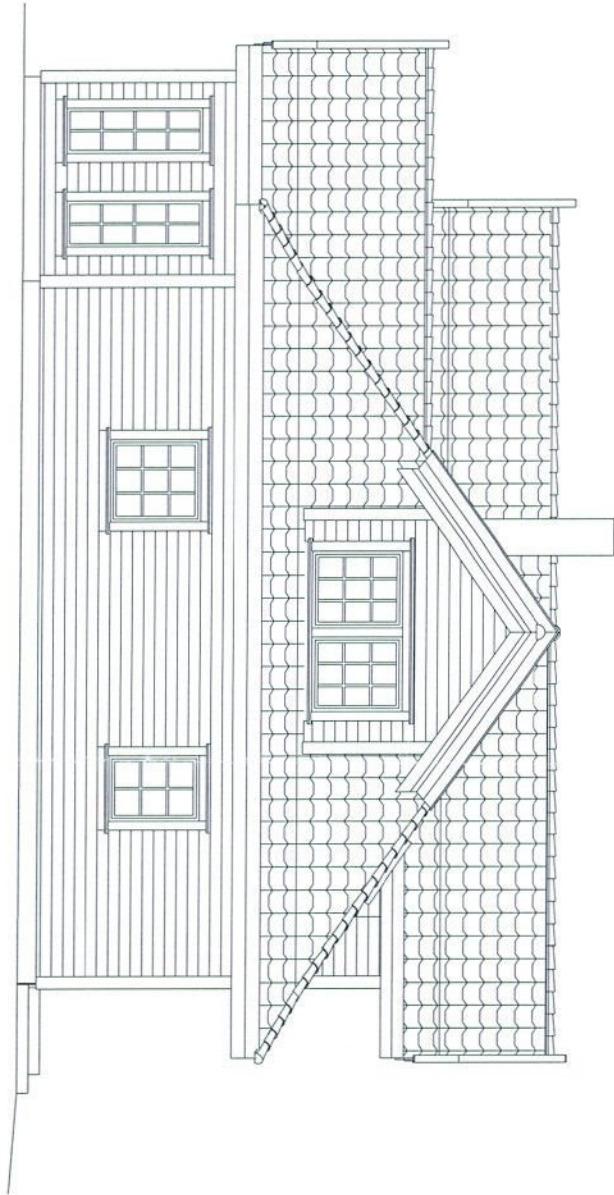

FASADE MOT NORD-VEST

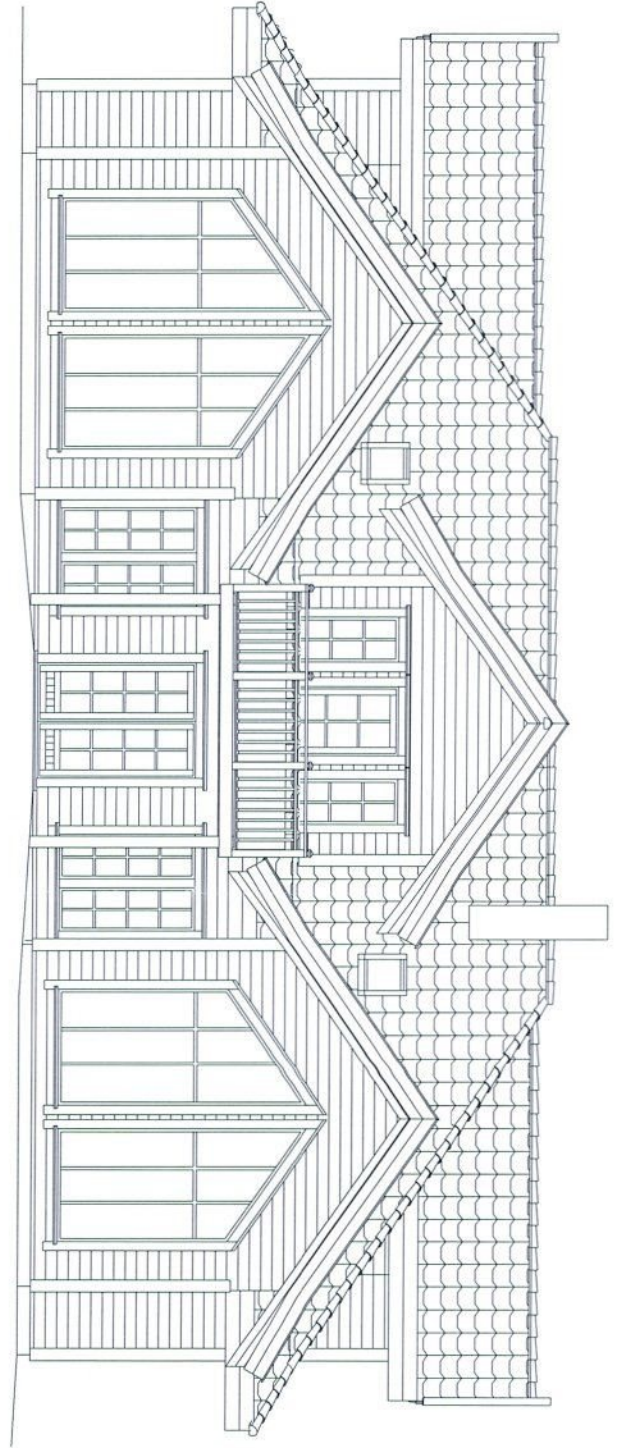

(E)

LINDÅS KOMMUNE	
Klassering	102/4
30. 04. 2013	
Ark. saksnr.	Løpenr.
2013/1762	
Sakstr.	Tilgangskode

BYGGESØKNADSTEGNING
FASADE 1 OG 2

TILTAKSHAVER:
THOMAS FJELLSBØ/INGER JOHANNE NILSEN

TILTAK:
Enebolig

G.NR. B.NR.

LEVERANDØR:
Reknes Byggjevarer LL
Selvåg
5986 HOSTELAND

ANSVALIG PROSJEKTERENDE:

TEGNINGEN MÅ IKKE KOPIERES ELLER BENYTTES VED UTFØRELSE AV ARBEIDER
TEGNINGEN ER IKKE GYLDIG UTEN KVALITETSSIKRINGSYSTEMET TIL

UTEN MEDVIRKNING FRA



MÅL:

1100

PROSJEKT
DAKARK AS:

1012-13

DATO:

31.01.2013

TEGNER:

RS

INT. PROSJEKT:

ORG. NR:

ARK:

www.mundus.no

501

E

PLAN 1. ETASJE

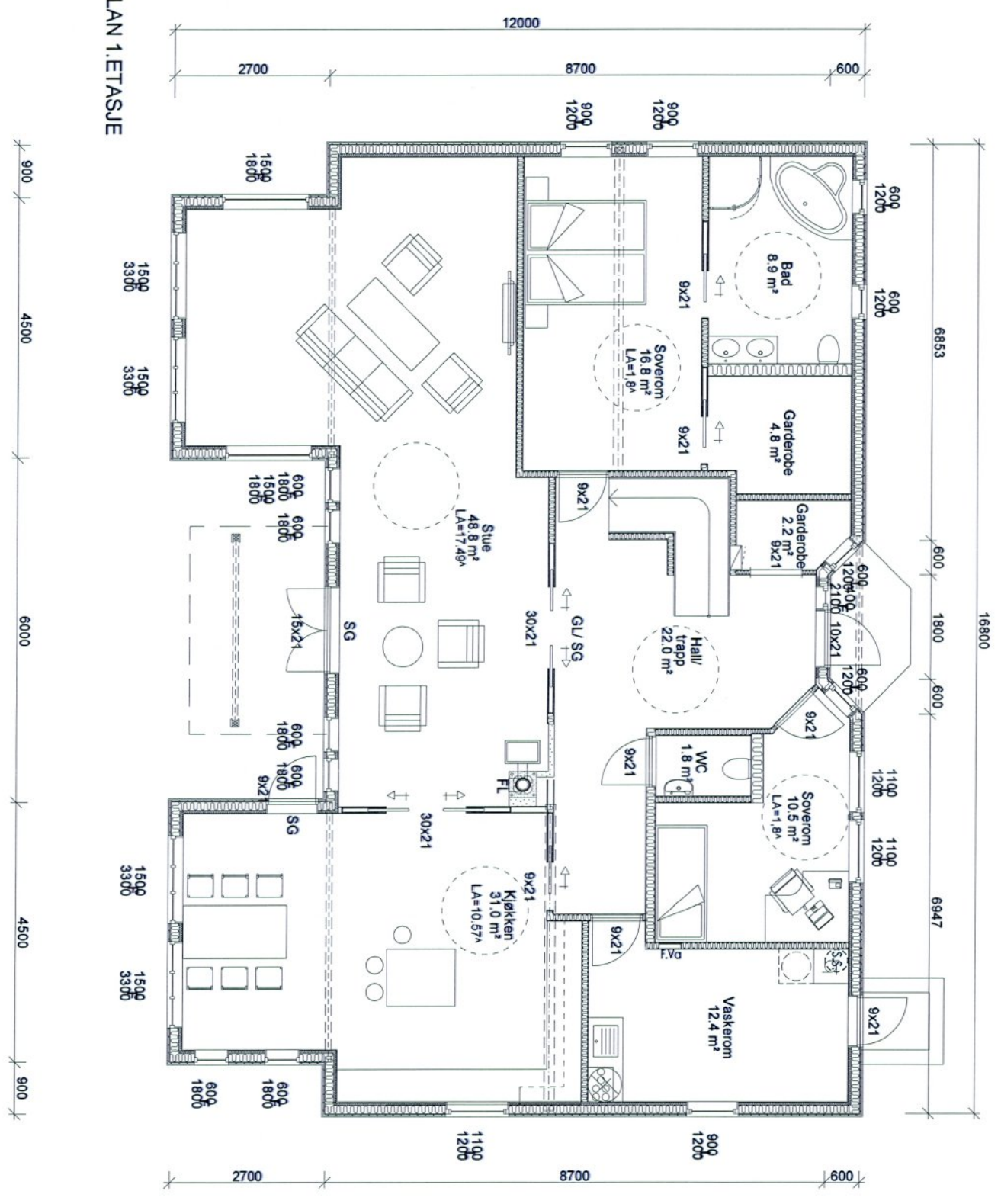

LINDÅS KOMMUNE	
Klassering	102/4
30.04.2013	
Ark.saksnr	Løpenr.
2013/1762	
Saksnr	Tilgangskode

BYGGESØKNADSTEGNING HOVEDETASJE			
TILTAKSHAVER: THOMAS FJELLSBØ/INGER JOHANNE NILSEN	TILTAK: Enebolig	MÅL: 1100	PROSJEKT DAKARK AS: 1012-13
LEVERANDØR: Reknes Byggjevarer LL Selvåg 5986 HOSTELAND	ANSVALIG PROSJEKTERENDE:	DATE: 31.01.2013	INT. PROSJEKT:
TEGNINGEN MÅ IKKE KOPIERES ELLER BENYTTES VED UTFØRELSE AV ARBEIDER TEGNINGEN ER IKKE GYLDIG UTEN KVALITETSSIKRINGSYSTEMET TIL		TEGNER: RS	ORG. NR:
UTEN MEDVIRKING FRA		www.mundus.no	ARK: 503

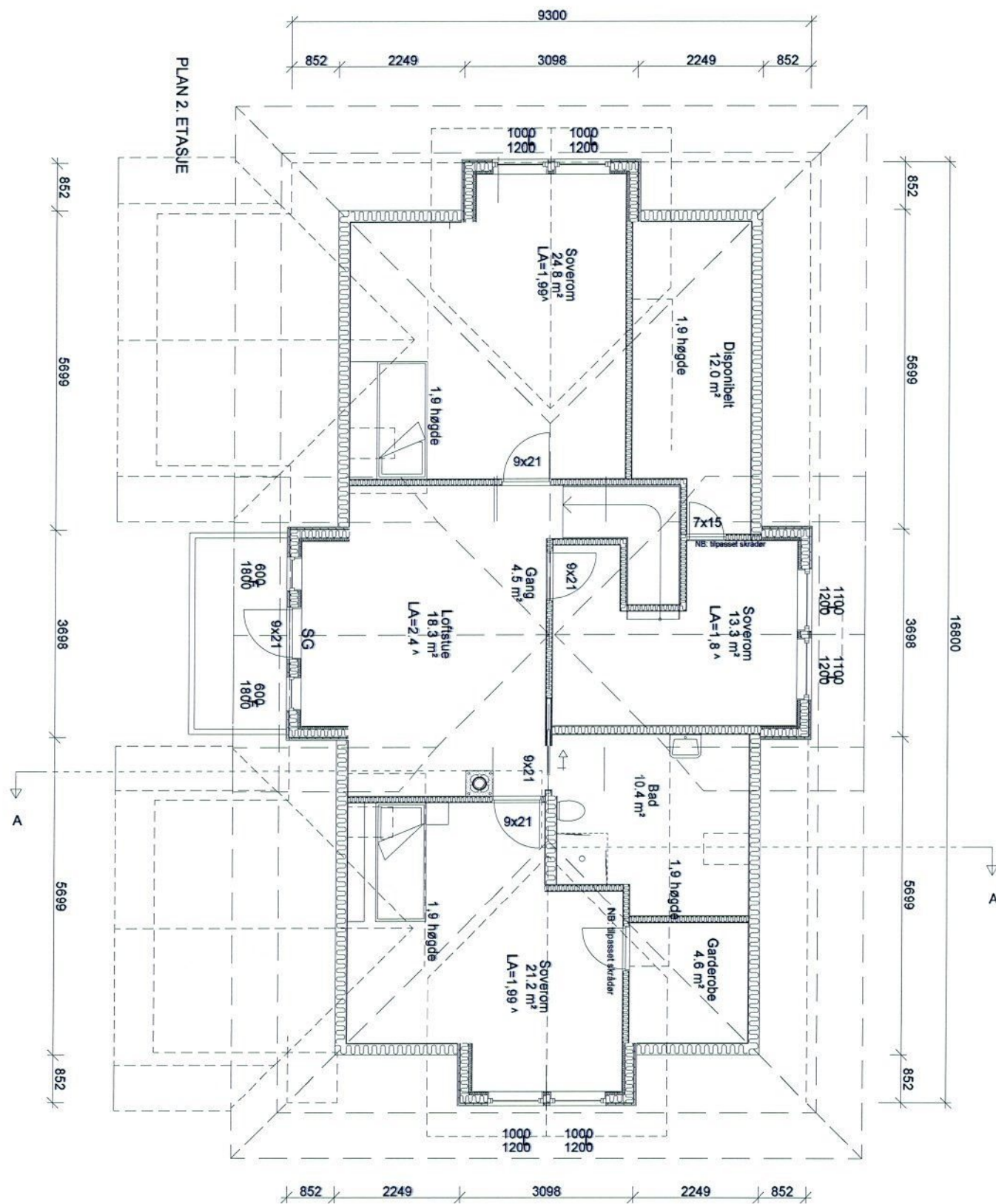

LINDÅS KOMMUNE	
Klassering	102/4
30. 04. 2013	
Ark. saksnr	Løpenr.
203/1762	
Sakst.	Tilgangskode

**BYGGESØKNADSTEGNING
LOFT**

TILTAKSHVER:
THOMAS FJELLSBØ/INGER JOHANNE NILSEN

TILTAK:
Enebolig

G.NR. B.NR.



MÅL:
1100

PROSJEKT
DAKARK AS:
1012-13

LEVERANDØR:
Reknes Byggjevarer LL
Selvåg
5986 HOSTELAND

ANSVALIG PROSJEKTERENDE:

DATE:
31.01.2013

INT. PROSJEKT:

TEGNER:
RS

ORG. NR.:

TEGNINGEN MÅ IKKE KOPIERES ELLER BENYTTES VED UTFØRELSE AV ARBEIDER
TEGNINGEN ER IKKE GYLDIG UTEN KVALITETSSIKRINGSYSTEMET TIL

UTEN MEDVIRKNING FRA

www.mundus.no

ARK:
505

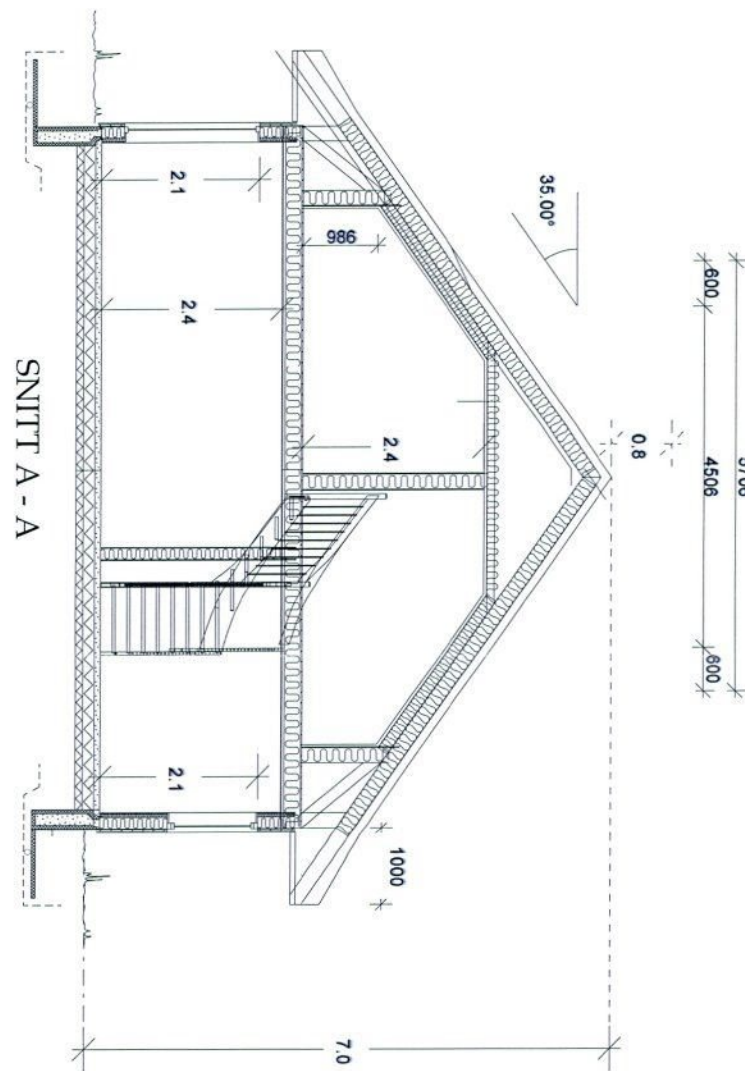

AREALER	BTA	BRA
Loft	99.7 m ²	92.5 m ²
Etasjeplan	182.6 m ²	166.0 m ²
Hovedetasje		
Underetasje		
Kjeller		
Lelighet 1		
Lelighet 2		
Summer:		
BYA		192.4 m ²

LINDÅS KOMMUNE

Klassering 102/4

30.04.2013

Ark. saknr. 2013/1762

Sakstr.

Løpenr.

Tilgangskode

BYGGESØKNADSTEGNING
SNITT

TILTAKSHAVER:
THOMAS FJELLSBØ/INGER JOHANNE NILSEN

TILTAK:
Enebolig

G.NR: B.NR:

MÅL:
1100

PROSJEKT
DAKARK AS:
1012-13

LEVERANDØR:
Reknes Byggjevarer LL
Selvåg
5986 HOSTELAND

ANSVALIG PROSJEKTERENDE:

DATE:
31.01.2013

INT. PROSJEKT:

TEGNER:
RS

ORG. NR:

TEGNINGEN MÅ IKKE KOPIERES ELLER BENYTTES VED UTFØRELSE AV ARBEIDER
TEGNINGEN ER IKKE GYLDIG UTEN KVALITETSSIKRINGSSYSTEMET TIL

UTEN MEDVIRKNING FRA

www.mundus.no

ARK:
507

E

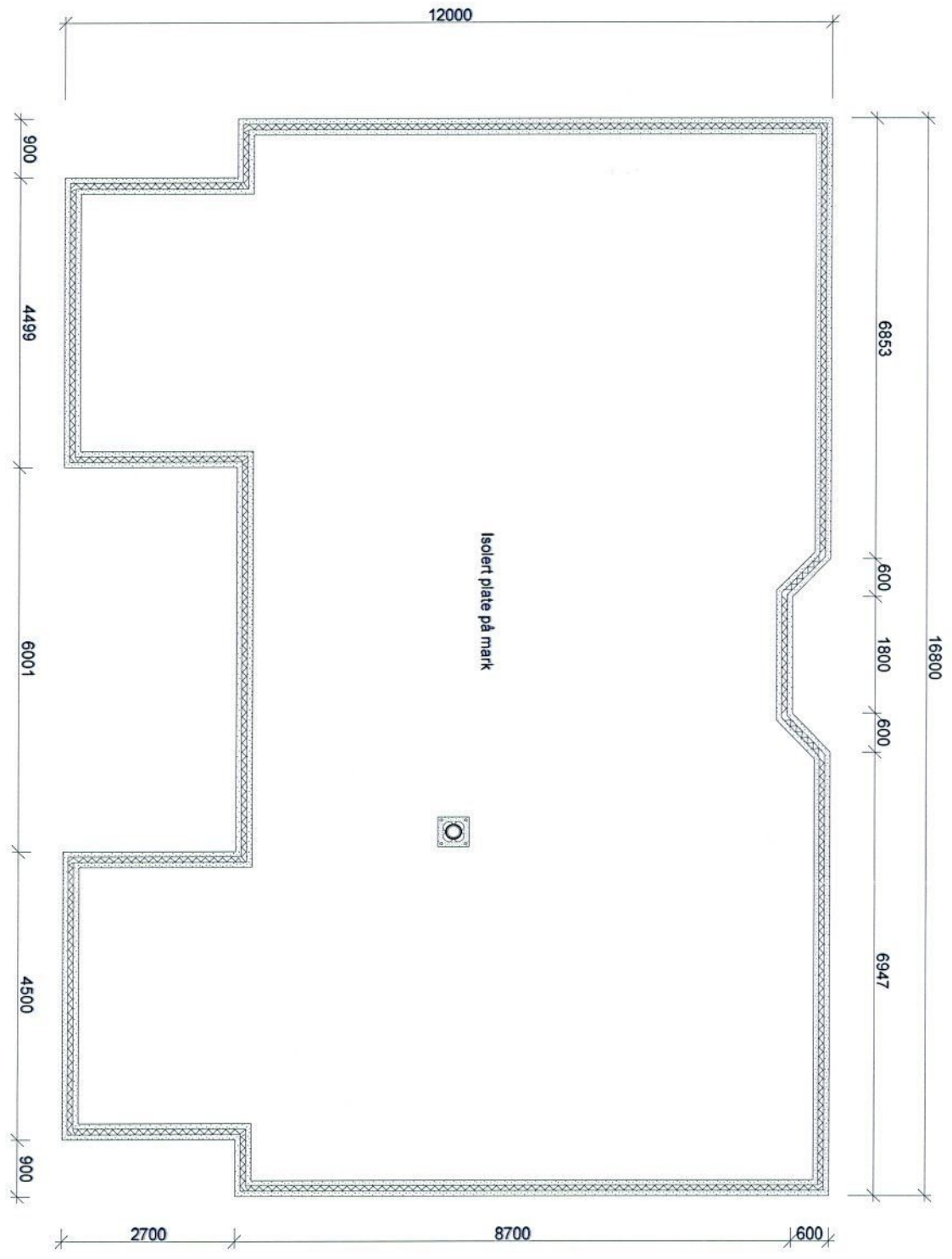

LINDÅS KOMMUNE
 Klassering 102/4
 30. 04. 2013
 Ark saknr. 2013/1762
 Sakst. Løpenr.
 Tilgangskode

BYGGESØKNADSTEGNING
 UNDERETASJE



TILTAKSHAVER:
 THOMAS FJELLSBØ/INGER JOHANNE NILSEN

TILTAK:
 Enebolig
 G.NR: B.NR:

MÅL:
 1100

PROSJEKT
 DAKARK AS:
 1012-13

LEVERANDØR:
 Reknes Byggjevarer LL
 Selvåg
 5986 HOSTELAND

ANSVALIG PROSJEKTERENDE:

DATE:
 31.01.2013
 TEGNER:
 RS

INT. PROSJEKT:
 ORG. NR:

TEGNINGEN MÅ IKKE KOPIERES ELLER BENYTTES VED UTFØRELSE AV ARBEIDER
 TEGNINGEN ER IKKE GYLDIG UTEN KVALITETSSIKRINGSSYSTEMET TIL

UTEN MEDVIRKNING FRA

www.mundus.no

ARK:
 504

112

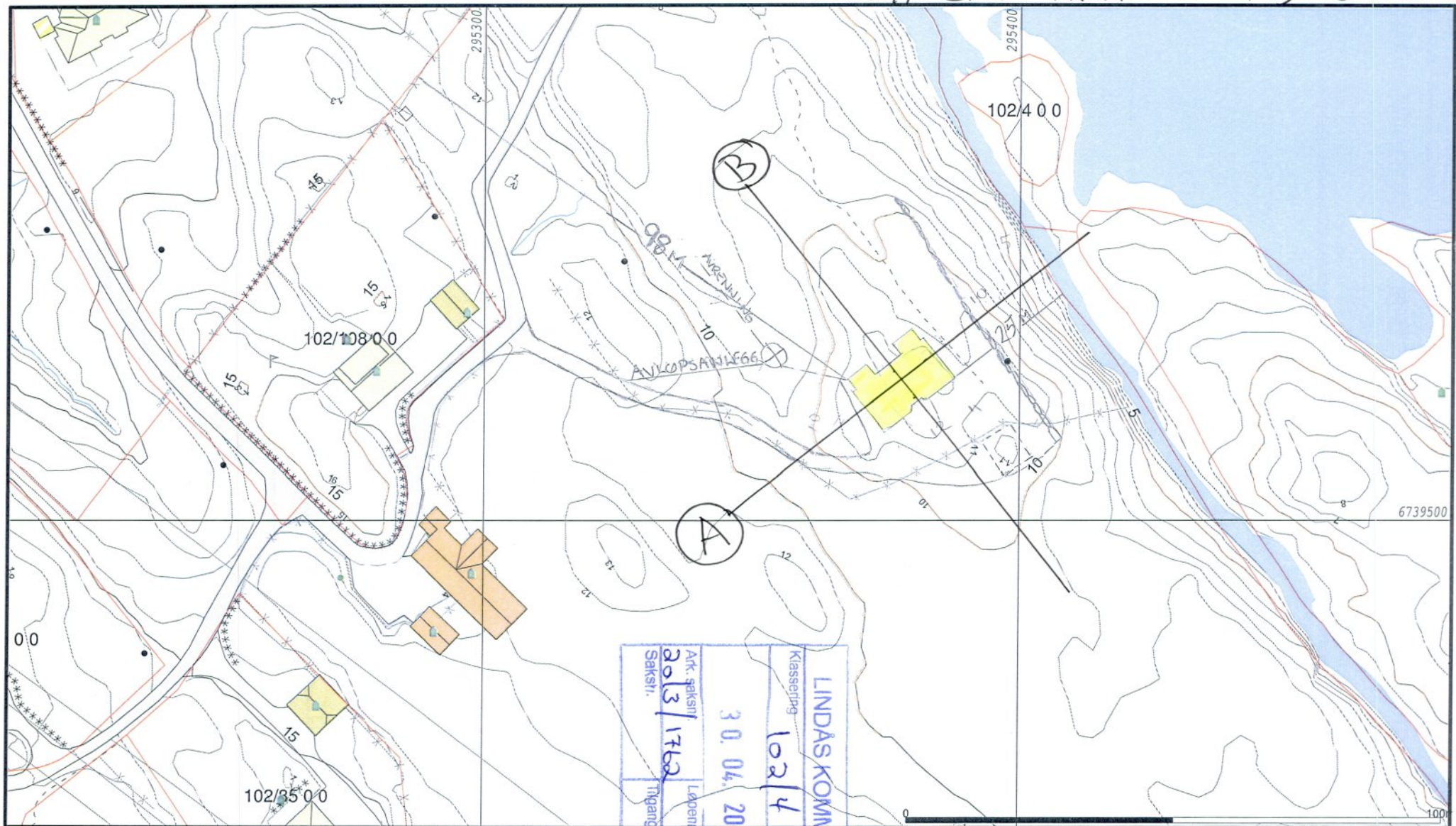

LINDÅS KOMMUNE
 Klasseing 102/4
 30.04.2013
 Ark. saknr. 2013/1762
 Saksnr. 1762
 Løpende
 Tilgangskode

- Målte Grenser
- Registrerte Grenser
- Udefinert grense
- Terrengmålte grense
- Konstruert grensepunkt
- Bolig
- Bustad m/leilighet
- Våningshus
- Større bustader
- Hytte/feriehus
- Garasje/uthus
- Industri/lager
- Andre bygg

Beliggenhet og høyder må oppfattes som orienterende.

	Lindås kommune Geodata avdeling		 Målestokk 1:1000
	Dato: 2013.04.04 Sign: eir	Gnr 102 bnr 4	

VEDLEGG
Q1.

PROFIL A OG B.
SIDE 2 AV 2.



TOPP RINGMUR KOTE +11,8.

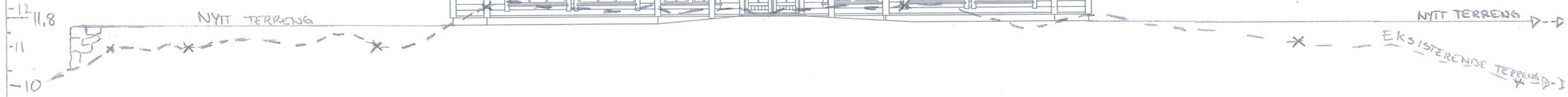

LINDÅS KOMMUNE	
Klassering	102/4
30. 04. 2013	
Ark. saksnr.	Løpenr.
2013/1762	
Sakstr.	Tilgangskode

TILTAKSHAVER: THOMAS FJELLSBØ.
GNR: 102 BRN: 4