

SNITT A-A

BYA 172,5 m<sup>2</sup>

Bygningens BRA  
 PLAN 1.ETJ 97,8 m<sup>2</sup>  
 PLAN U.ETJ 92,5 m<sup>2</sup>  
 SUM 190,3 m<sup>2</sup>

OVERBYGD UTEAREAL 29,8 m<sup>2</sup>  
 GARASJE 27,2 m<sup>2</sup>  
 SPORT 8,0 m<sup>2</sup>

Rev	Beskrivelse	Dato	Sign
D	Heving av hus med 0,8 m	02.10.17	JH
C	Div små planløsning, balkong og rev. vinduer	02.05.17	BRJ
B	Div små planløsning	13.03.17	JH
A	Planløsning og plassering på tomt	05.12.16	JH

Prosjektert for:  
**Helge Rød as**

Byggherre:  
 Olav Knarvik

Byggadresse:  
 Dordihaugen 5 5955 LINDÅS

G.nr. 108 B.nr. 68 og 97, Lindås kommune

Prosjektnr.: **16859** Fase: **Anmeldelse** Dato: 21.11.16

Type tegning: Plan 1. og U. Etasje + Snitt Tegningnr.: A20-01 Målestokk: A3:1:100

Type bygg: Enebolig Utgangspkt: BERGSJØ Sign: JH

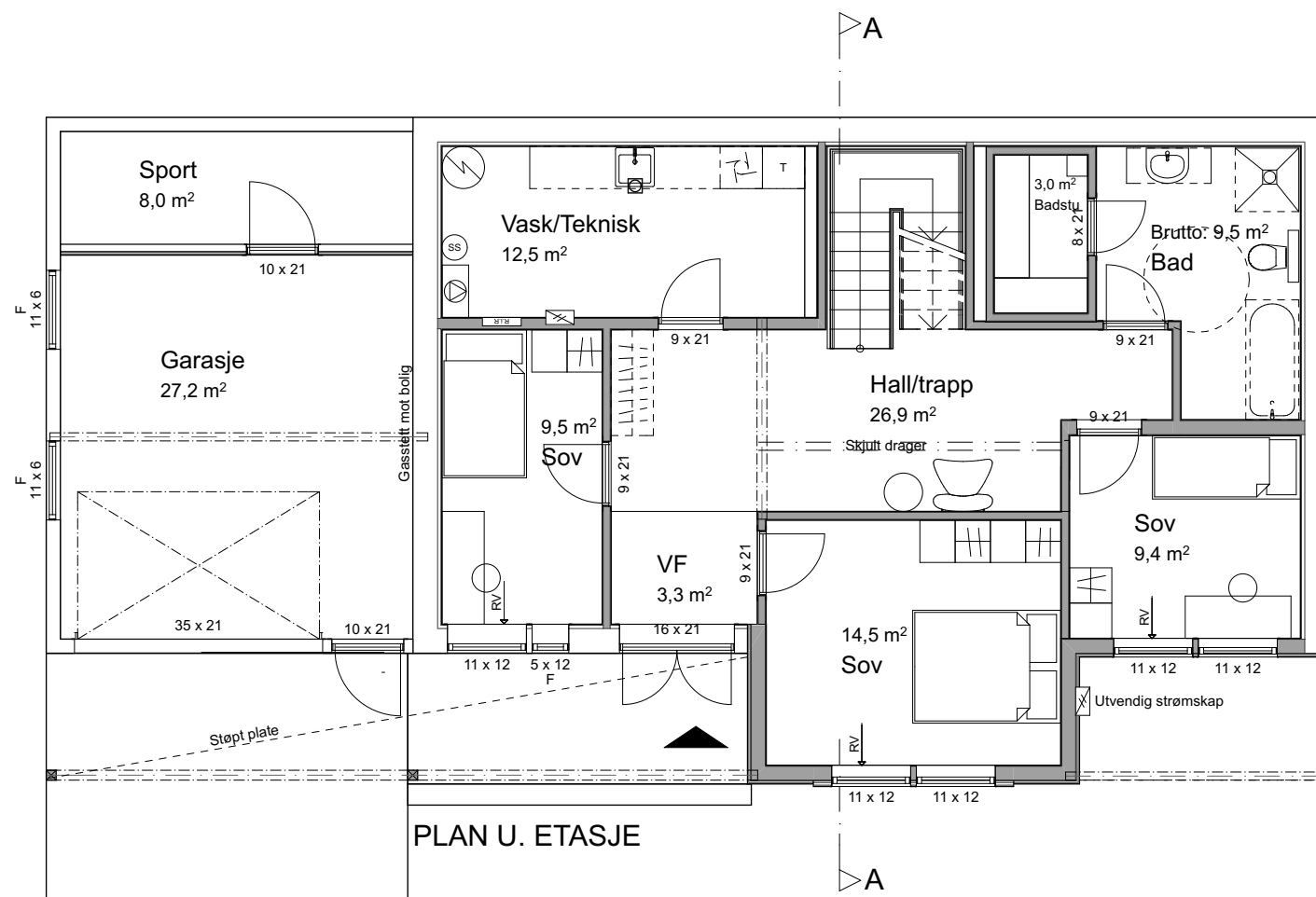

PLAN U. ETASJE