

Søknad om tillatelse til tiltak uten ansvarsrett

etter plan- og bygningsloven (pbl) § 20-4 og SAK kap. 3

Opplysninger gitt i søknaden eller vedlegg til søknaden vil bli registrert i matrikkelen.

Søkes det om dispensasjon fra plan- og bygningsloven, forskrift eller arealplan?	<input type="checkbox"/> Ja	<input checked="" type="checkbox"/> Nei
Er det behov for tillatelse/samtykke/uttalelse fra annen myndighet?	<input type="checkbox"/> Ja	<input checked="" type="checkbox"/> Nei
Hvis ja, så oppfylles ikke vilkårene for 3 ukers saksbehandling, jf. pbl § 21-7 tredje ledd		
Nabovarsling, jf. pbl 21-3, skal være gjennomført før søknaden sendes kommunen. (Blankett 5154, 5155, 5156).		
Foreligger det merknader fra naboer eller gjenboere?	<input type="checkbox"/> Ja	<input type="checkbox"/> Nei
Hvis nei på alle spørsmålene over, anses tillatelse gitt tre uker etter at fullstendig søknad er mottatt i kommunen		
Skal tiltaket prosjekteres og utføres i samsvar med TEK10, i henhold til overgangsbestemmelsen i TEK17 § 17-2?	<input type="checkbox"/> Ja	<input type="checkbox"/> Nei

Søknaden gjelder										
Eiendom/ byggested	Gnr.	Bnr.	Festenr.	Seksjonsnr.	Bygningsnr.	Bolignr.	Kommune			
	137	761					1263			
	Adresse				Postnr.	Poststed				
	Galteråsen 7				5916	Isdalstø				
Tiltakets art	Mindre tiltak til bebygd eiendom, pbl § 20-4 og SAK kap. 3									
	<input type="checkbox"/>	Tilbygg < 50 m ²		<input type="checkbox"/>	Frittliggende bygning (ikke boligformål) < 70 m ²		<input type="checkbox"/>	Skilt/reklame (SAK10 § 3-1 d)		
	<input type="checkbox"/>	Driftsbygning i landbruket med samlet bruksareal (BRA) mindre enn 1000 m ² , jf. pbl § 20-4 bokstav b) og SAK10 § 3-2								
	<input type="checkbox"/>	Midlertidig bygning/konstruksjon/anlegg (som ikke skal plasseres for lengre tidsrom enn 2 år)								
<input type="checkbox"/>	Bruksendring fra tilleggsdel til hoveddel eller omvendt innenfor en bruksenhet									
<input type="checkbox"/>	Riving av tiltak som nevnt i SAK10 § 3-1									
<input checked="" type="checkbox"/>	Oppretting/endring av matrikkelenhet		<input type="checkbox"/>	Grunn-eiendom	<input type="checkbox"/>	Anleggs-eiendom	<input type="checkbox"/>	Festegrunn over 10 år	<input type="checkbox"/>	Arealoverføring
<input type="checkbox"/>	Annet:									
	Planlagt bruk/formål		Beskriv							
			4 nye næringstomter og 1 fellesveg							

Arealdisponering							
Planstatus mv.	Sett kryss for gjeldende plan						
	<input type="checkbox"/>	Arealdel av kommuneplan		<input checked="" type="checkbox"/>	Reguleringsplan		<input type="checkbox"/>
	Navn på plan						
	Galteråsen industriområde, Plan ID 1263-200903						
Areal	BYA eksisterende	BYA nytt	Sum BYA	BRA eksisterende	BRA nytt	Sum BRA	Tomteareal
	0		13450*	0			16813
Grad av utnyttning	Vis beregning av grad av utnyttning. Veiledning finnes på www.dibk.no eller kontakt kommunen						
	* Sum BYA er teoretisk samla utnyttning etter gjeldende føresegner						

Plassering			
Plassering av tiltaket	Kan høyspent kraftlinje være i konflikt med tiltaket?	<input type="checkbox"/> Ja	<input checked="" type="checkbox"/> Nei
	Hvis ja, må avklaring med berørt rettighetshaver være dokumentert	Vedlegg nr. Q -	
Plassering av tiltaket	Kan vann- og avløpsledninger være i konflikt med tiltaket?	<input type="checkbox"/> Ja	<input checked="" type="checkbox"/> Nei
	Hvis ja, må avklaring med berørt rettighetshaver være dokumentert	Vedlegg nr. Q -	
Avstand	Minste avstand til nabogrense	<input type="text"/>	m
	Minste avstand til annen bygning	<input type="text"/>	m
	Minste avstand til midten av vei	<input type="text"/>	m
Dette skal vises på situasjonsplanen			

Krav til byggegrunn (pbl § 28-1)		
Flom (TEK17 § 7-2)	Skal byggverket plasseres i flomutsatt område? <input type="checkbox"/> Nei <input checked="" type="checkbox"/> Ja	Vedlegg nr.
Skred (TEK17 § 7-3)	Skal byggverket plasseres i skredutsatt område? <input type="checkbox"/> Nei <input checked="" type="checkbox"/> Ja	Vedlegg nr.
Andre natur- og miljøforhold (pbl § 28-1)	Foreligger det vesentlig ulempe som følge av natur- og miljøforhold? <input checked="" type="checkbox"/> Nei <input type="checkbox"/> Ja Dersom ja, beskriv kompensierende tiltak i vedlegg	Vedlegg nr.

Tilknytning til veg og ledningsnett		
Adkomst vegloven §§ 40-43 pbl § 27-4	Gir tiltaket ny/endret adkomst <input type="checkbox"/> Ja <input checked="" type="checkbox"/> Nei	Tomta har adkomst til følgende veg som er opparbeidet og åpen for alminnelig ferdsel: <input type="checkbox"/> Riksveg/fylkesveg Er avkjøringstillatelse gitt? <input type="checkbox"/> Ja <input type="checkbox"/> Nei <input checked="" type="checkbox"/> Kommunal veg Er avkjøringstillatelse gitt? <input checked="" type="checkbox"/> Ja <input type="checkbox"/> Nei <input type="checkbox"/> Privat veg Er vegrett sikret ved tinglyst erklæring? <input type="checkbox"/> Ja <input type="checkbox"/> Nei
Overvann	Takvann/overvann føres til: <input type="checkbox"/> Avløpssystem <input checked="" type="checkbox"/> Terreng	
<i>Feltene "Vannforsyning" og "Avløp" skal kun fylles ut for driftsbygning i landbruket, midlertidige tiltak eller oppretting av matrikkelenhet.</i>		
Vannforsyning pbl §§ 27-1, 27-3	Tilknytning i forhold til tomta <input checked="" type="checkbox"/> Offentlig vannverk <input type="checkbox"/> Privat vannverk* <input type="checkbox"/> Annen privat vannforsyning, innlagt vann* <input type="checkbox"/> Annen privat vannforsyning, ikke innlagt vann* Dersom vanntilførsel forutsetter tilknytning til annen privat ledning eller krysser annens grunn, foreligger rettighet ved tinglyst erklæring? <input type="checkbox"/> Ja <input type="checkbox"/> Nei	* Beskriv Vedlegg nr. Q -
Avløp pbl §§ 27-2, 27-3	Tilknytning i forhold til tomta <input checked="" type="checkbox"/> Offentlig avløpsanlegg <input type="checkbox"/> Privat avløpsanlegg Skal det installeres vannklosett? <input type="checkbox"/> Ja <input type="checkbox"/> Nei Foreligger utslippstillatelse? <input type="checkbox"/> Ja <input type="checkbox"/> Nei Dersom avløpsanlegg forutsetter tilknytning til annen privat ledning eller krysser annens grunn, foreligger rettighet ved tinglyst erklæring? <input type="checkbox"/> Ja <input type="checkbox"/> Nei	Vedlegg nr. Q -

Vedlegg			
Beskrivelse av vedlegg	Gruppe	Nr. fra – til	Ikke relevant
Dispensasjonssøknader/innvilget dispensasjon	B	-	<input checked="" type="checkbox"/>
Kvittering for nabovarsel/Opplysninger gitt i nabovarsel/nabomerknader/kommentarer til nabomerknader	C	C1 - C1	<input type="checkbox"/>
Situasjonsplan/avkjøringsplan	D	D1 - D2	<input type="checkbox"/>
Tegninger plan, snitt, fasade (eksisterende)	E	-	<input checked="" type="checkbox"/>
Tegninger plan, snitt, fasade (ny)	E	-	<input checked="" type="checkbox"/>
Uttalelse/vedtak fra annen myndighet SAK10 § 6-2 og pbl § 21-5	I	-	<input checked="" type="checkbox"/>
Rekvisisjon av oppmålingsforretning	J	J1 - J1	<input type="checkbox"/>
Andre vedlegg	Q	-	<input checked="" type="checkbox"/>

Erklæring og underskrift		
Tiltakshaver		
Tiltakshaver forplikter seg til å gjennomføre tiltaket iht. plan- og bygningsloven (pbl), byggt teknisk forskrift og gitt tillatelse.		
Navn Lindås tomteselskap AS	Telefon (dagtid)	Mobiltelefon
Adresse Hagellia 4	Postnr. 5914	Poststed Isdalstø
Dato 30.10.17	Underskrift 	E-post lindtomt@online.no
Gjentas med blokkbokstaver Bjarte Helle	Eventuelt organisasjonsnr. 936838677	

Rekvisisjon av oppmålingsforretning

Søknadspliktige tiltak etter pbl § 20-1 bokstav m

Vedlegg J-1	Kommunens sak-/journalnr.	Oppdragnr.
----------------	---------------------------	------------

Eiendom, byggested			
Gnr. 137	Bnr. 761	Festenr.	Seksjonsnr.
Adresse Galteråsen 7		Postnr. 5916	Poststed Isdalstø

Oppretting av matrikkelenhet	<input checked="" type="checkbox"/> Grunneiendom	<input type="checkbox"/> Anleggseiendom	<input type="checkbox"/> Festegrunn over 10 år	<input type="checkbox"/> Arealoverføring
------------------------------	--	---	--	--

Saksbehandling

- A. Rekvisisjon av oppmålingsforretning ved opprettelse eller endring av matrikkelenhet.
- B. Utsettelse av oppmålingsforretning etter pbl § 21-9 siste ledd.
- C. Søknad om matrikulering med utsatt oppmålingsforretning (jf. matrikkelloven § 6 andre ledd, forskriften § 25). Kommunen setter en frist for når oppmålingsforretningen skal være fullført (fristen er maksimalt 2 år fra tillatelsesdato).

Ønsket dato for forretningen i C:

Kommentarer til avkrysningene A og B med begrunnelse for søknad i pkt. C

Det skal opparbeides felles veg frem til 4 nye næringstomter. Det søkes primært om utsatt marking av grenser mot denne til grunarbeidet er ferdig. Yttergrenser for resterende parseller kan om kommunen finner det tjenlig merkes tidligere.

Underskrift/Fakturaadresse *			
Registrert eier/fester Lindås tomteselskap AS			
Fakturaadresse Hagellia 4		Postnr. 5914	Poststed Isdalstø
Ev. org.nr. 936 838 677	Telefon 934 59 691	Faks	E-postadresse lindtomt@online.no
Sted Knarvik	Dato 12.10.2017	Underskrift Bjarte Helle 	

* Gjelder tiltaket/forretningen "arealoverføring", underskriver andre aktuelle parter på side 2

Veiledning i bruk av rekvisisjon for søknadspliktige tiltak	
Sakstype A	Utfylt rekvisisjon vedlegges byggesøknaden (vedlegg J) i underskrevet stand. Avkryssing for sakstype A medfører iverksetting av arbeid med oppmålingsforretning fra det tidspunkt tillatelse om oppretting eller endring av matrikkelenhet etter pbl § 20-1 pkt. m gis og/ eller at vedtatt forhåndsbetalt gebyr er betalt. Det kan etter matrikkellovas § 35 avtales matrikulering ut over leveringstide på 16 uker, men ikke lengre enn 2 år. Oppmålingsforretningen tar utgangspunkt i relevante saksdokumenter fra byggesaken.
Sakstype B	Utfylt rekvisisjon vedlegges byggesøknaden (vedlegg J) i underskrevet stand. Avkryssing for sakstype B medfører at iverksetting av arbeid med oppmålingsforretning, ut fra søkers valg jf. pbl § 21-9, utsettes i inntil tre år fra det tidspunkt tillatelse etter pbl § 20-1 pkt. m gis. Oppmålingsforretningen tar utgangspunkt i de relevante saksdokumentene fra byggesaken. På det tidspunkt rekvisisjonen ønsker å iverksette oppmålingsforretning, må en kopi av rekvisisjonen, med ønsket iverksettningstidspunkt, saks- og journalnummer samt rekvisisjonsadresse og underskrift, påføres rekvisisjonen og sendes inn til kommunen på nytt med avkryssing i boks A. NB! Ved oversittelse av fristen jf. pbl § 21-9 siste ledd, faller tillatelsen etter pbl § 20-1 bokstav m bort.
Sakstype C	Utfylt rekvisisjon vedlegges byggesøknaden (vedlegg J) i underskrevet stand. Avkryssing for sakstype C innebærer at rekvisisjonen samtidig med søknad om opprettelse eller endring av matrikkelenhet etter plan- og bygningsloven, søker om matrikkelføring med utsettelse av oppmålingsforretning etter matrikkellovens § 6 med tilhørende forskrift § 25, i inntil to år. NB! Kommunen er ansvarlig for iverksetting av oppmålingsforretningen når fristen utløper.

Vedlegg D1

Delingsplan, gnr. 137, bnr. 761 i Lindås

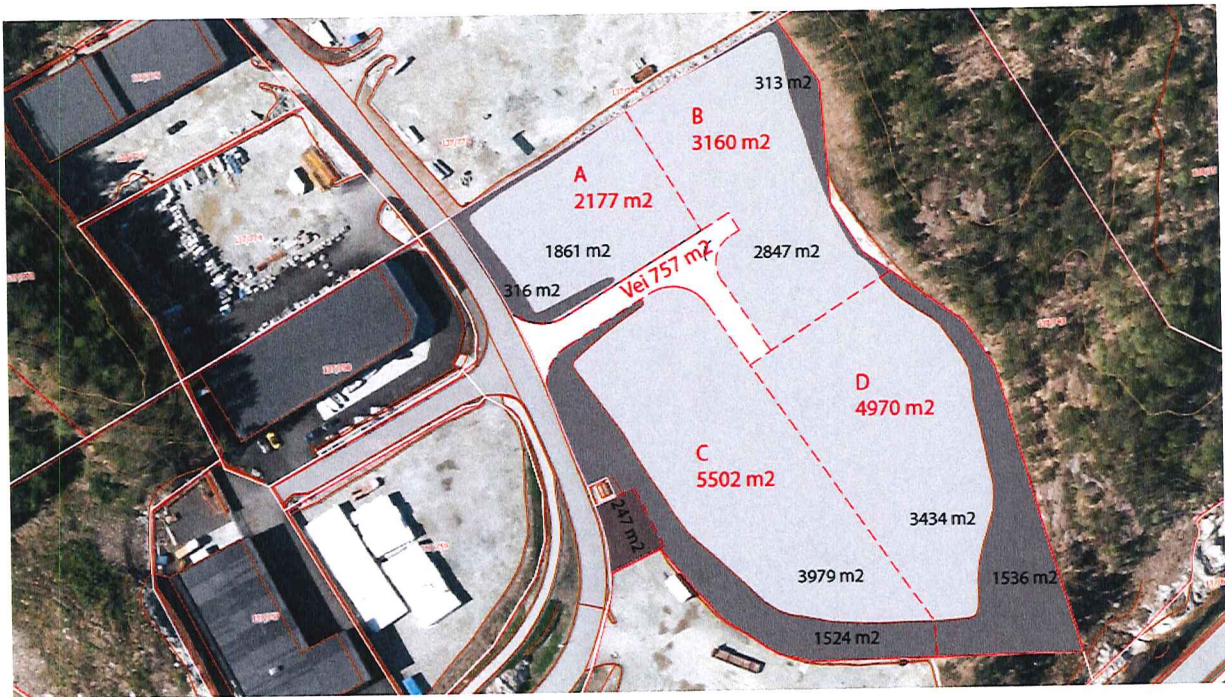

↑ Nord 

Vedlegg D2

Utsnitt av gjeldende reguleringsplan Galteråsen industriområde, Plan ID 1263-200903

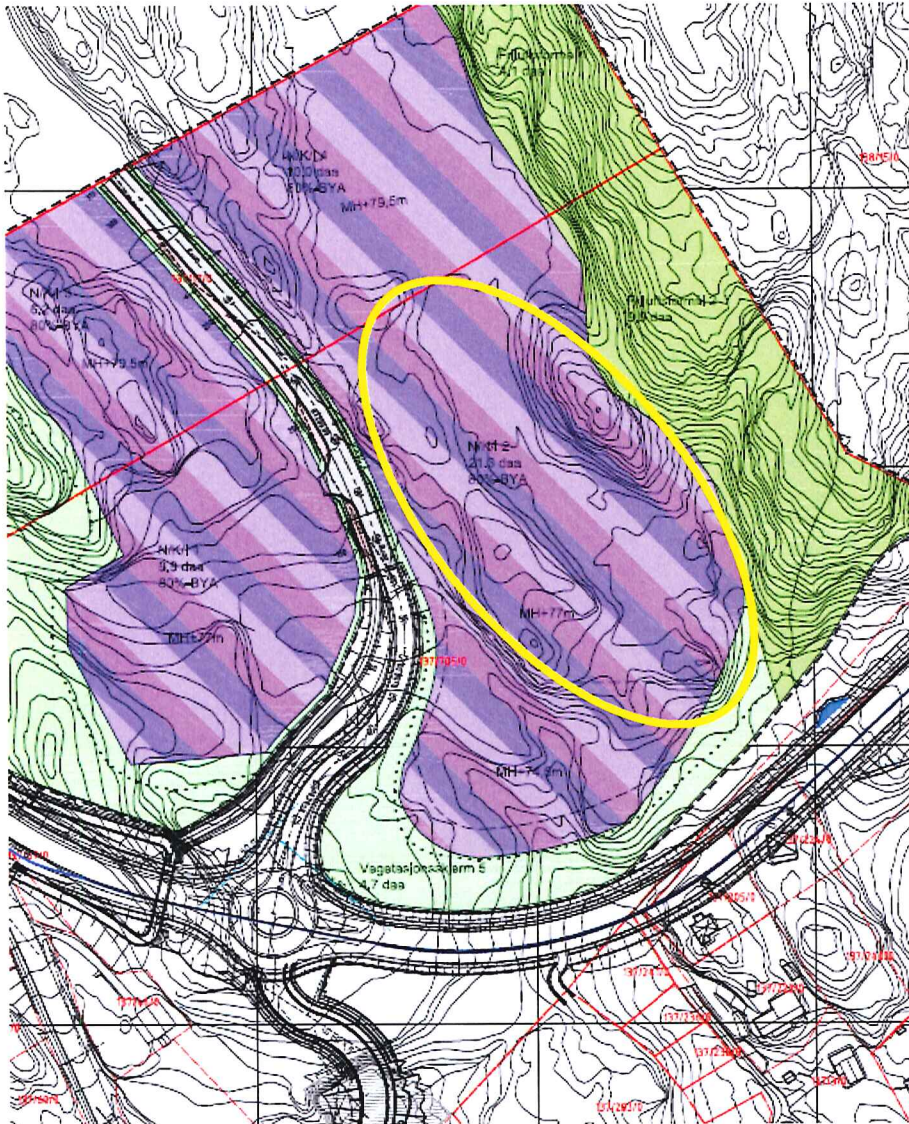

Vedlegg nr.
C - 1

Nullstill



Opplysninger gitt i nabovarsel sendes kommunen sammen med søknaden

(Gjenpart av nabovarsel)

Pbl § 21-3

Tiltak på eiendommen:				Postnr.	Poststed
Gnr.	Bnr.	Festenr.	Seksjonsnr.	Eiendommens adresse	
137	761			Galteråsen 7	5916 Isdalstø
Eier/fester				Kommune	
Lindås tomteselskap AS				Lindås	

Det varsles herved om

- Nybygg Anlegg Endring av fasade Riving
 Påbygg/tilbygg Skilt/reklame Innhegning mot veg Bruksendring
 Midlertidig bygning, konstruksjon eller anlegg Antennesystem Oppretting/endring av matrikkelenhet (eiendomsdeling) eller bortfeste Annet

Dispensasjon etter plan- og bygningsloven kapittel 19

- Plan- og bygningsloven med forskrifter Kommunale vedtekter Arealplaner Vegloven

Vedlegg nr.
B -

Arealdisponering

Sett kryss for gjeldende plan

- Arealdel av kommuneplan Reguleringsplan Bebyggelsesplan

Navn på plan

Galteråsen industriområde, Plan_ID1263-200903

Beskriv nærmere hva nabovarslet gjelder

Fradeling av 4 nye næringstomter og 1 parsell til felles veg

Vedlegg nr.
Q -

Spørsmål vedrørende nabovarsel rettes til

Foretak/tiltakshaver

Lindås tomteselskap AS

Kontaktperson, navn

Bjarte Helle

E-post

bjarte.helle@lindas.kommune.no

Telefon

56356790

Mobil

93459691

Søknaden kan ses på hjemmeside:
(ikke obligatorisk):

Merknader sendes til

Eventuelle merknader skal være mottatt innen 2 uker etter at dette varsel er sendt.
Ansvarlig søker/tiltakshaver skal sammen med søknad sende innkomne merknader og redegjøre for ev. endringer.

Navn

Lindås tomteselskap AS

Postadresse

Hagellia 4

Postnr.

Poststed

5914

Isdalstø

E-post

lindtomt@online.no

Følgende vedlegg er sendt med nabovarselet

Beskrivelse av vedlegg	Gruppe	Nr. fra - til	Ikke relevant
Dispensasjonssøknad/vedtak	B	—	<input checked="" type="checkbox"/>
Situasjonsplan	D	1 - 2	<input type="checkbox"/>
Tegninger snitt, fasade	E	—	<input checked="" type="checkbox"/>
Andre vedlegg	Q	—	<input checked="" type="checkbox"/>

Underskrift

Tilsvarende opplysninger med vedlegg er sendt i nabovarsel til berørte naboer og gjenboere.
Mottagere av nabovarsel fremgår av kvittering for nabovarsel.

Sted

Knarvik

Dato

Underskrift ansvarlig søker eller tiltakshaver

Gjentas med blokkbokstaver

Bjarte Helle

Vedlegg D1

Delingsplan, gnr. 137, bnr. 761 i Lindås

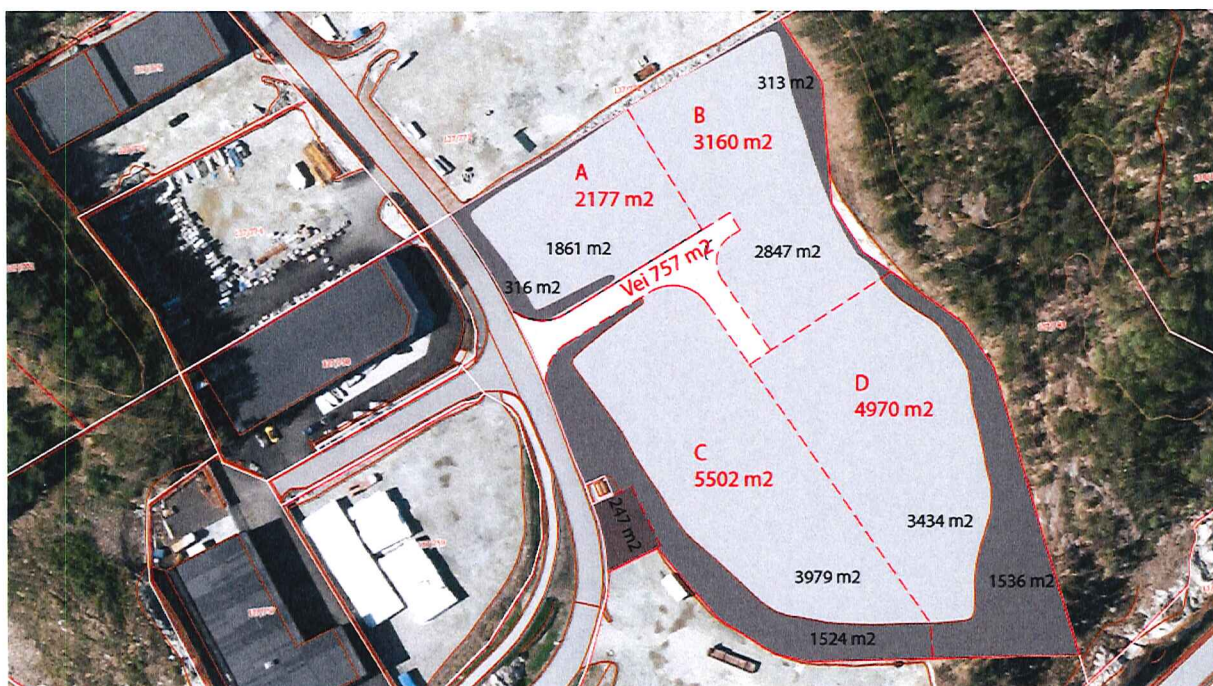

↑ Nord

Vedlegg D2

Utsnitt av gjeldende reguleringsplan Galteråsen industriområde, Plan ID 1263-200903

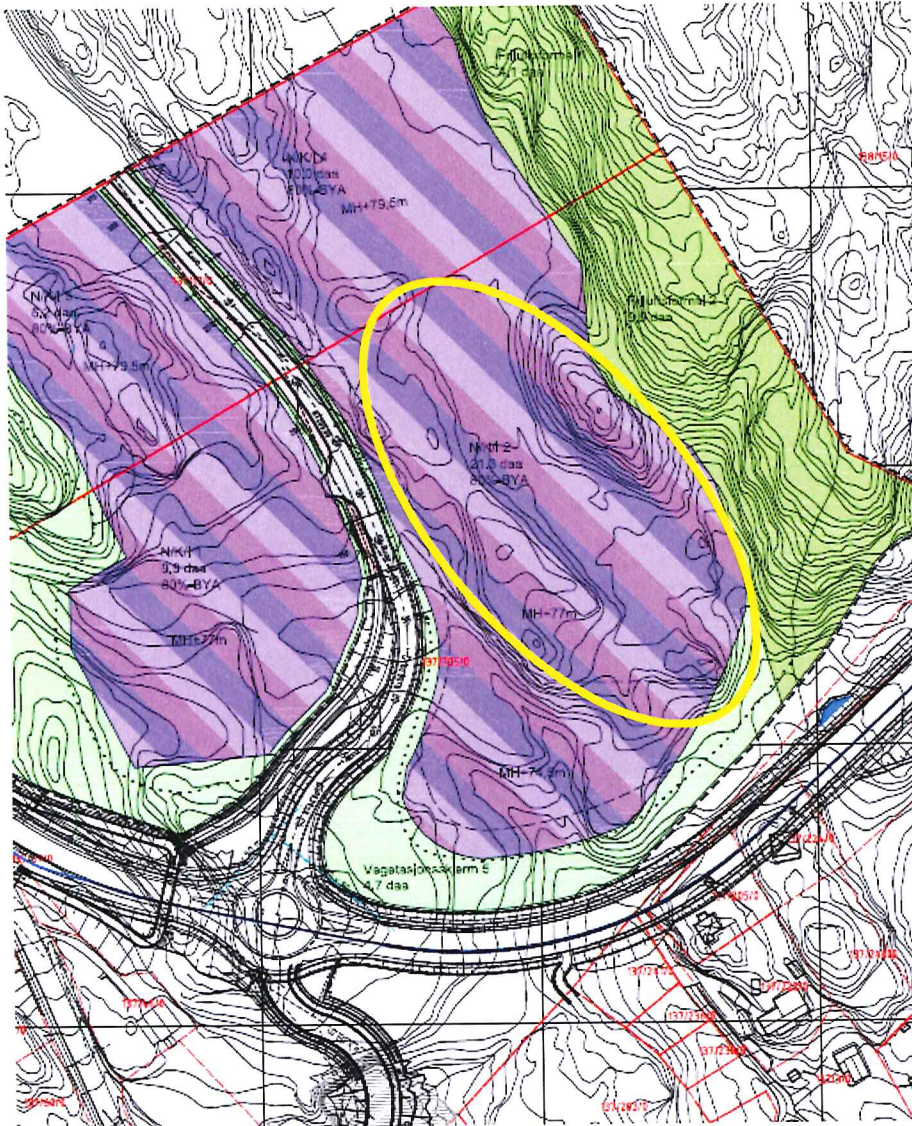

Kvittering for nabovarsel sendes kommunen sammen med søknaden

Nabovarsel kan enten sendes som rekommandert sending, overleveres personlig mot kvittering eller sendes på e-post mot kvittering. Med kvittering for mottatt e-post menes en e-post fra nabo/gjenboer som bekrefter å ha mottatt nabovarslet. Ved personlig overlevering vil signatur gjelde som bekreftelse på at varslet er mottatt. Det kan også signeres på at man gir samtykke til tiltaket.

Tiltaket gjelder							
Eiendom/ byggested	Gnr.	Bnr.	Festenr.	Seksjonsnr.	Bygningsnr.	Bolignr.	Kommune
	137	761					Lindås
	Adresse				Postnr.	Poststed	
	Galteråsen 7				5914	Isdalstø	

Følgende naboer har mottatt eller fått rek. sending av vedlagte nabovarsel med tilhørende vedlegg:

Nabo-/gjenboereiendom				Eier/fester av nabo-/gjenboereiendom			
Gnr.	Bnr.	Festenr.	Seksjonsnr.	Eiers/festers navn			Dato sendt e-post
137	772			Entreprenørparken AS			
Adresse				Adresse			Kvittering vedlegges
Galteråsen				Kvassnesvegen 33			Denne del klistres på kvittering RR 1596 0704 5 NO
Postnr.	Poststed			Postnr.	Poststed		Poststedets reg.nr.
5914	Isdalstø			5914	Isdalstø		
Personlig kvittering for		Dato	Sign.	Personlig kvittering for		Dato	Sign.
<input type="checkbox"/> mottatt varsel				<input type="checkbox"/> samtykke til tiltaket			

Nabo-/gjenboereiendom				Eier/fester av nabo-/gjenboereiendom			
Gnr.	Bnr.	Festenr.	Seksjonsnr.	Eiers/festers navn			Dato sendt e-post
137	743			Lindås kommune			
Adresse				Adresse			Kvittering vedlegges
Galteråsen 3				Felles postmottak Kvernhusmyrane 20			
Postnr.	Poststed			Postnr.	Poststed		Poststedets reg.nr.
5914	Isdalstø			5914	Isdalstø		
Personlig kvittering for		Dato	Sign.	Personlig kvittering for		Dato	Sign.
<input type="checkbox"/> mottatt varsel				<input type="checkbox"/> samtykke til tiltaket			

Nabo-/gjenboereiendom				Eier/fester av nabo-/gjenboereiendom			
Gnr.	Bnr.	Festenr.	Seksjonsnr.	Eiers/festers navn			Dato sendt e-post
137	743			Galteråsen AS			
Adresse				Adresse			Kvittering vedlegges
Galteråsen 5				Møllendalsvegen 68B			
Postnr.	Poststed			Postnr.	Poststed		Poststedets reg.nr.
5914	Isdalstø			5009	Bergen		
Personlig kvittering for		Dato	Sign.	Personlig kvittering for		Dato	Sign.
<input type="checkbox"/> mottatt varsel				<input type="checkbox"/> samtykke til tiltaket			

Nabo-/gjenboereiendom				Eier/fester av nabo-/gjenboereiendom			
Gnr.	Bnr.	Festenr.	Seksjonsnr.	Eiers/festers navn			Dato sendt e-post
137	758			Galteråsen 758 AS			
Adresse				Adresse			Kvittering vedlegges
Galteråsen 6				Galteråsen 6			Denne del klistres på kvittering RR 1596 0701 4 NO
Postnr.	Poststed			Postnr.	Poststed		Poststedets reg.nr.
5914	Isdalstø			5914	Isdalstø		
Personlig kvittering for		Dato	Sign.	Personlig kvittering for		Dato	Sign.
<input type="checkbox"/> mottatt varsel				<input type="checkbox"/> samtykke til tiltaket			

Nabo-/gjenboereiendom				Eier/fester av nabo-/gjenboereiendom			
Gnr.	Bnr.	Festenr.	Seksjonsnr.	Eiers/festers navn			Dato sendt e-post
137	759			Anders Haugland AS			
Adresse				Adresse			Kvittering vedlegges
Galteråsen 2				Radøyvegen 239			Denne del klistres på kvittering RR 1596 0700 5 NO
Postnr.	Poststed			Postnr.	Poststed		Poststedets reg.nr.
5914	Isdalstø			5911	Alversund		
Personlig kvittering for		Dato	Sign.	Personlig kvittering for		Dato	Sign.
<input type="checkbox"/> mottatt varsel				<input type="checkbox"/> samtykke til tiltaket			

Det er per dags dato innlevert rekommandert sending til ovennevnte adressater.

 Samlet antall sendinger: 6

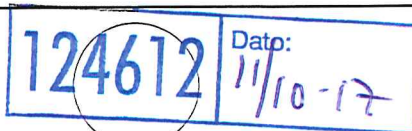
 Sign. OTRH

Vedlegg
C - 1

Side | - av
2 | 2

Nullstill



Kvittering for nabovarsel sendes kommunen sammen med søknaden

Nabovarsel kan enten sendes som rekommandert sending, overleveres personlig mot kvittering eller sendes på e-post mot kvittering. Med kvittering for mottatt e-post menes en e-post fra nabo/gjenboer som bekrefter å ha mottatt nabovarslet. Ved personlig overlevering vil signatur gjelde som bekreftelse på at varslet er mottatt. Det kan også signeres på at man gir samtykke til tiltaket.

Tiltaket gjelder							
Eiendom/ byggested	Gnr.	Bnr.	Festenr.	Seksjonsnr.	Bygningsnr.	Bolignr.	Kommune
	137		761		Lindås		
Adresse				Postnr.	Poststed		
Galteråsen 7				5914	Isdalstø		

Følgende naboer har mottatt eller fått rek. sending av vedlagte nabovarsel med tilhørende vedlegg:

Nabo-/gjenboereiendom				Eier/fester av nabo-/gjenboereiendom			
Gnr.	Bnr.	Festenr.	Seksjonsnr.	Eiers/festers navn			Dato sendt e-post
137	766			H. Sandvik Eiendom AS			
Adresse				Adresse			Kvittering vedlegges
Galteråsen andel felles veg				Galteråsen 4			Denne del klistres på kvittering RR 1596 0702 8 NO
Postnr.	Poststed			Postnr.	Poststed		Poststedets reg.nr.
5914	Isdalstø			5914	Isdalstø		
Personlig kvittering for		Dato	Sign.	Personlig kvittering for		Dato	Sign.
<input type="checkbox"/> mottatt varsel				<input type="checkbox"/> samtykke til tiltaket			

Nabo-/gjenboereiendom				Eier/fester av nabo-/gjenboereiendom			
Gnr.	Bnr.	Festenr.	Seksjonsnr.	Eiers/festers navn			Dato sendt e-post
Adresse				Adresse			Kvittering vedlegges
Postnr.	Poststed			Postnr.	Poststed		Poststedets reg.nr.
Personlig kvittering for		Dato	Sign.	Personlig kvittering for		Dato	Sign.
<input type="checkbox"/> mottatt varsel				<input type="checkbox"/> samtykke til tiltaket			

Nabo-/gjenboereiendom				Eier/fester av nabo-/gjenboereiendom			
Gnr.	Bnr.	Festenr.	Seksjonsnr.	Eiers/festers navn			Dato sendt e-post
Adresse				Adresse			Kvittering vedlegges
Postnr.	Poststed			Postnr.	Poststed		Poststedets reg.nr.
Personlig kvittering for		Dato	Sign.	Personlig kvittering for		Dato	Sign.
<input type="checkbox"/> mottatt varsel				<input type="checkbox"/> samtykke til tiltaket			

Nabo-/gjenboereiendom				Eier/fester av nabo-/gjenboereiendom			
Gnr.	Bnr.	Festenr.	Seksjonsnr.	Eiers/festers navn			Dato sendt e-post
Adresse				Adresse			Kvittering vedlegges
Postnr.	Poststed			Postnr.	Poststed		Poststedets reg.nr.
Personlig kvittering for		Dato	Sign.	Personlig kvittering for		Dato	Sign.
<input type="checkbox"/> mottatt varsel				<input type="checkbox"/> samtykke til tiltaket			

Nabo-/gjenboereiendom				Eier/fester av nabo-/gjenboereiendom			
Gnr.	Bnr.	Festenr.	Seksjonsnr.	Eiers/festers navn			Dato sendt e-post
Adresse				Adresse			Kvittering vedlegges
Postnr.	Poststed			Postnr.	Poststed		Poststedets reg.nr.
Personlig kvittering for		Dato	Sign.	Personlig kvittering for		Dato	Sign.
<input type="checkbox"/> mottatt varsel				<input type="checkbox"/> samtykke til tiltaket			

Det er per dags dato innlevert rekommandert sending til ovennevnte adressater.

Samlet antall sendinger: 6

Sign. OBH

124612 Dato: 11/10-17

Side