

Føren på EIR.

17/3262

Einar Rydland

Fra: Arne <holmaas@msn.com>
Sendt: 30. oktober 2017 10:38
Til: Einar Rydland
Emne: Fonnebostsjøen, nye merke, naustetomtar.

Treng nye grense-merker for to naustetomtar:

Gårdsnr.: 106 Bruksnr.: 161

Gårdsnr.: 106 Bruksnr.: 162

Vennlig hilsen

Arne Holmås
Tlf. 473 02 344

Grensegang. 106/161, 162.

Respekt Arne Holmås.

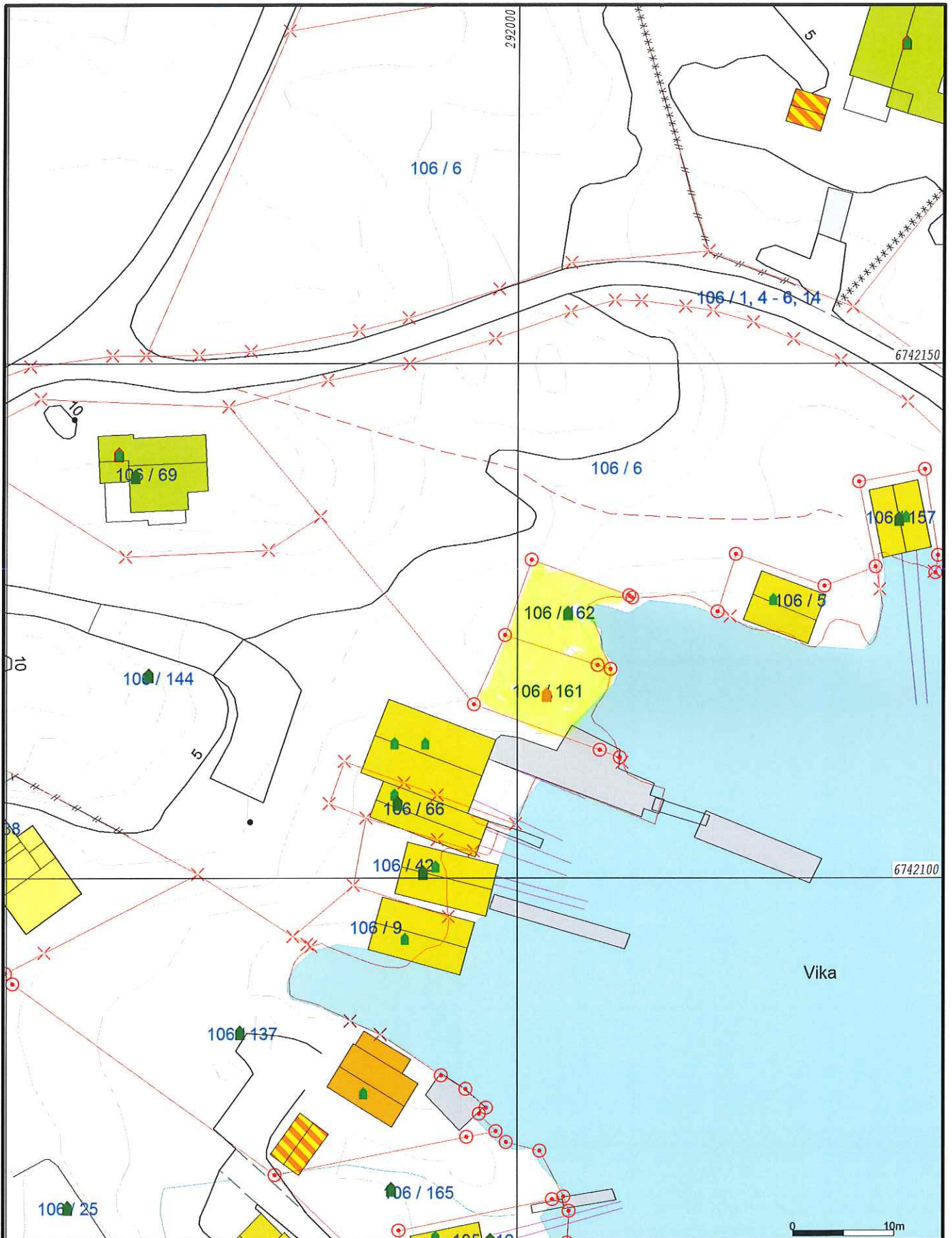

- | | | | |
|--|------------------------|--|-----------------|
| | Målte Grenser | | Våningshus |
| | Registrerte Grenser | | Større bustader |
| | Udefinert grenser | | Hytte/feriehus |
| | Terrengmålte grense | | Garasje/ulhus |
| | Konstruert grensepunkt | | Industri/lager |
| | Bolig | | Andre bygg |
| | Bustad m/leilighet | | |
- Beliggenhet og høyder må oppfattes som orienterende.
 Koordinatsystem: EUREF89 - SONE 32 (EPSG:25832)
 Høydesystem: NN 2000 høyder (EPSG:5941)



Lindås kommune
 Geodata avdeling



Dato: 2017.10.30
 Sign: liei

Gnr 106 bnr 161 og 162 grensegang

Målestokk
 1:500