



| | |
|----------------|---------------|
| LINDAS KOMMUNE | |
| Klassering | 140/14 |
| Ark. saknr. | 2013/3544 |
| Saksnr. | 1.8.14.2013 |
| | Tilleggsaknr. |



| | |
|------------------|--|
| Mål 1 : 500 / A3 | Situasjonsplan |
| Tegn.nr. A101 | SØKNAD OM TERRENGMUR |
| Rev C | Anne Hvidsten og Bjørnar Solbakken |
| Dato 1.11.2013 | Erstadvegen 130, 5911 Alversund |
| | Sivilarkitekt MNAL Medlem av Arkitektbedriftene Org.nr 987 788 682 |
| | Kvalen 16, N-5955 Lindås Tlf +47 901 48 834 mktho@online.no |

Ny terrengmur
 G.nr. 140 B.nr. 14, Erstad
 Lindås kommune
 P.nr. 1312

Arkitekt Mette Kyed Thorson



Ny terrengmur

G.nr. 140 B.nr. 14, Erstad
Lindås kommune
P.nr. 1312

Utomhusplan

SØKNAD OM TERRENGMUR
Anne Hvidsten og Bjørnar Solbakken
Erstadvegen 130, 5911 Alversund

Mål 1 : 250 / A3

Tegn.nr A111

Rev C

Dato 1.11.2013

Sivilarkitekt MNAL Medlem av Arkitektbedriftene Org.nr 987 788 682
Kvalen 16, N-5955 Lindås Tlf +47 901 48 834 mkhd@online.no

Arkitekt Mette Kyed Thorson

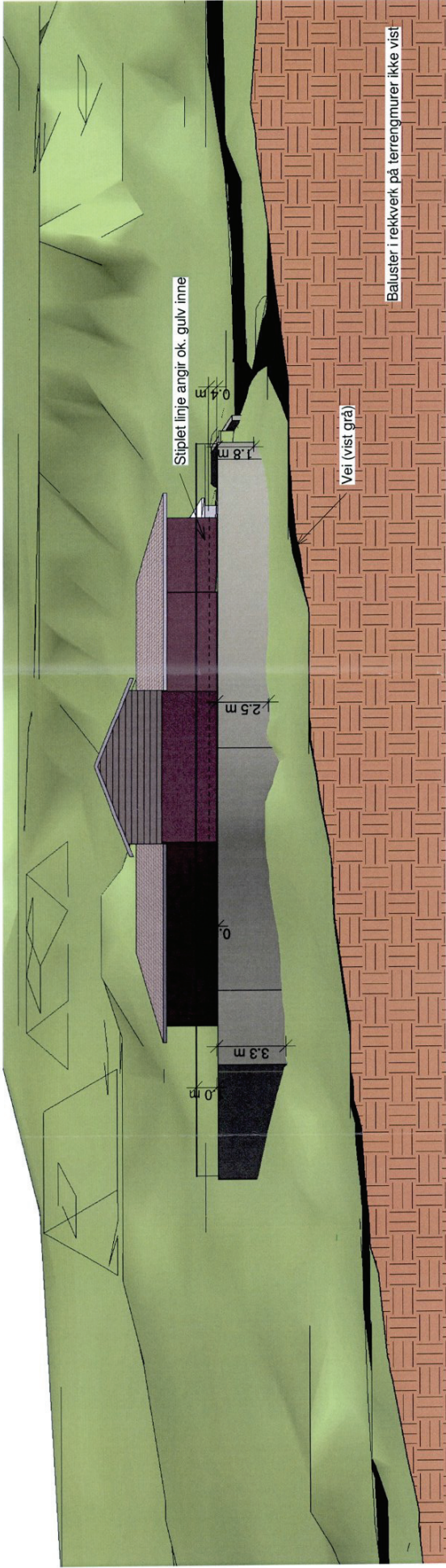

Snitt i vei mot vest

1 : 200

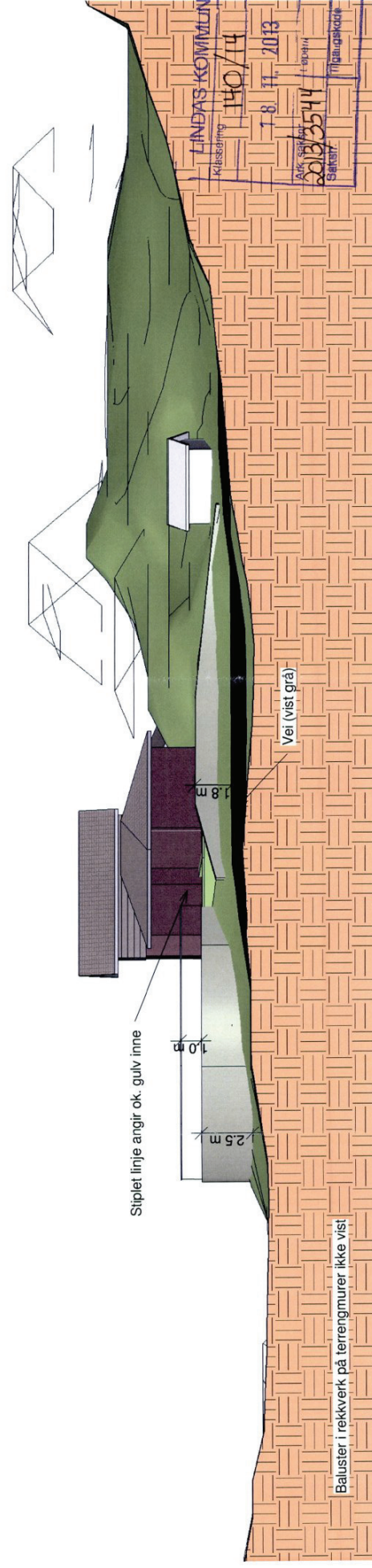

Snitt i vei mot øst

1 : 200

| | | |
|--|---|--|
| Ny terrengmur | Terrenngsnitt | Mål 1 : 200 / A3 |
| G.nr. 140 B.nr. 14, Erstad Lindås kommune P.nr. 1312 | SØKNAD OM TERRENGMUR Anne Hvidsten og Bjørnar Solbakken Erstadvegen 130, 5911 Aversund | Tegn.nr. A201 |
| | | Rev. C |
| | | Dato 1.11.2013 |
| Arkitekt Mette Kyed Thorson | Sivilarkitekt MNAL, Medlem av Arkitektbedriftene Kvalen 16, N-5955 Lindås Tlf +47 901 48 834 mktho@online.no | Org.nr 987 788 682 mkttho@online.no |

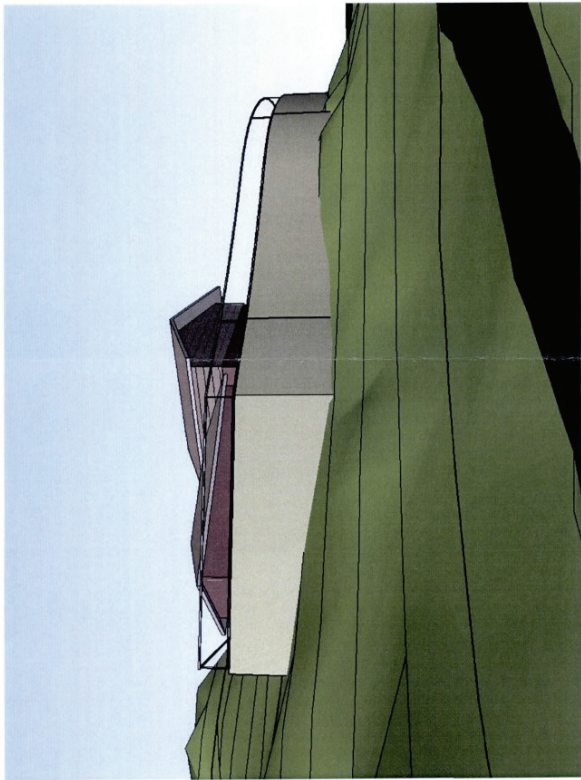

1. perspektiv

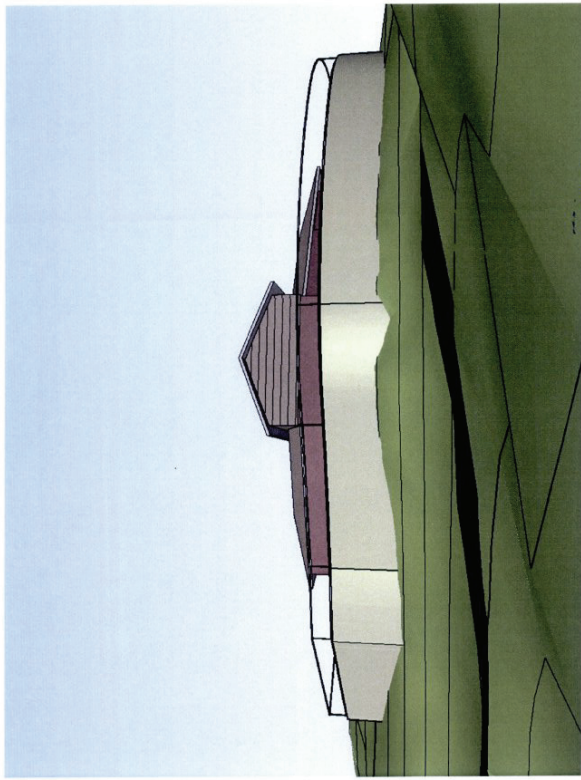

2. perspektiv

| | |
|----------------|--------------|
| LINDAS KOMMUNE | |
| Klassering | 140/14 |
| 18. 11. 2013 | |
| Ark. sak nr | 2013/3514 |
| Saksh. | Løphei |
| | Tilgangskode |

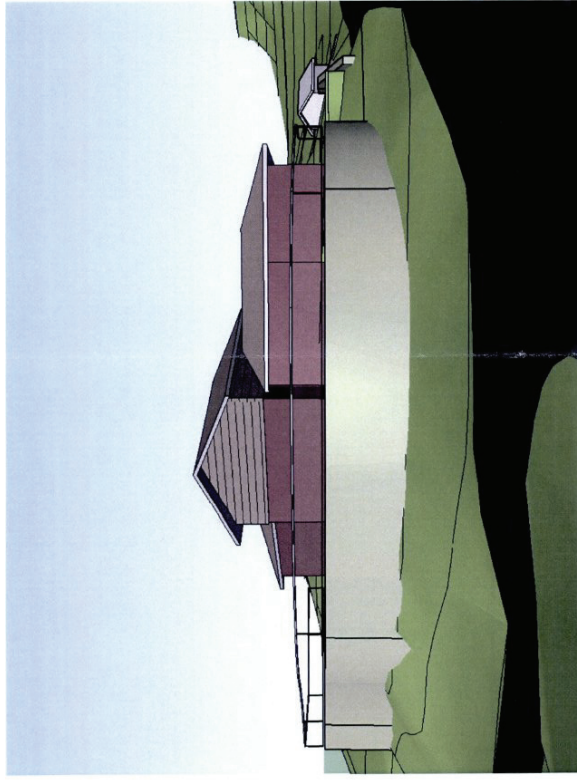

3. perspektiv

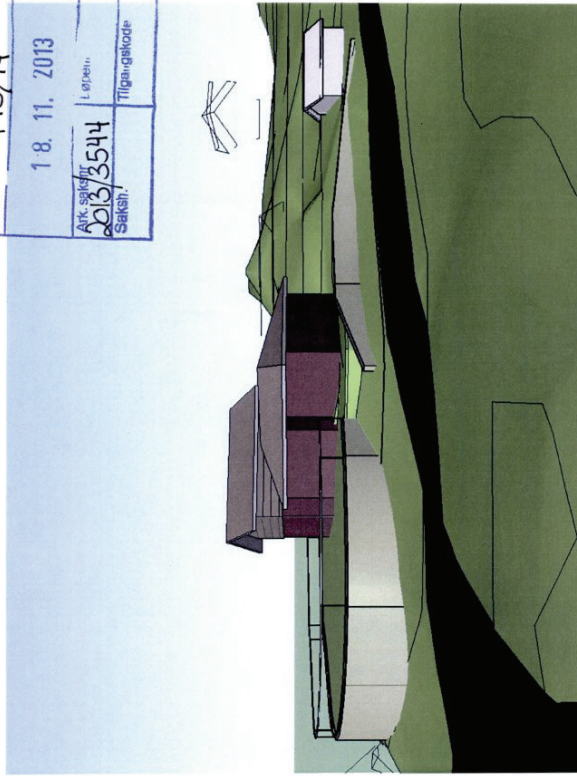

4. perspektiv

| | | | |
|--|--|---------------|----------------|
| Ny terrengmur | Perspektiv 1-4 | MBl | / A3 |
| G.nr. 140 B.nr. 14, Erstad Lindås kommune P.nr. 1312 | SOKNAD OM TERRENGMUR Anne Hvidsten og Bjørn Solbakken Erstadvegen 130, 5911 Aversund | Tegn.nr. A301 | |
| Arkitekt Mette Kyed Thorson | Sivilarkitekt MNAL, Medlem av Arkitektbedriftene Kvalen 16, N-5955 Lindås TH +47 901 48 834 mktho@online.no | Rev. C | Dato 1.11.2013 |

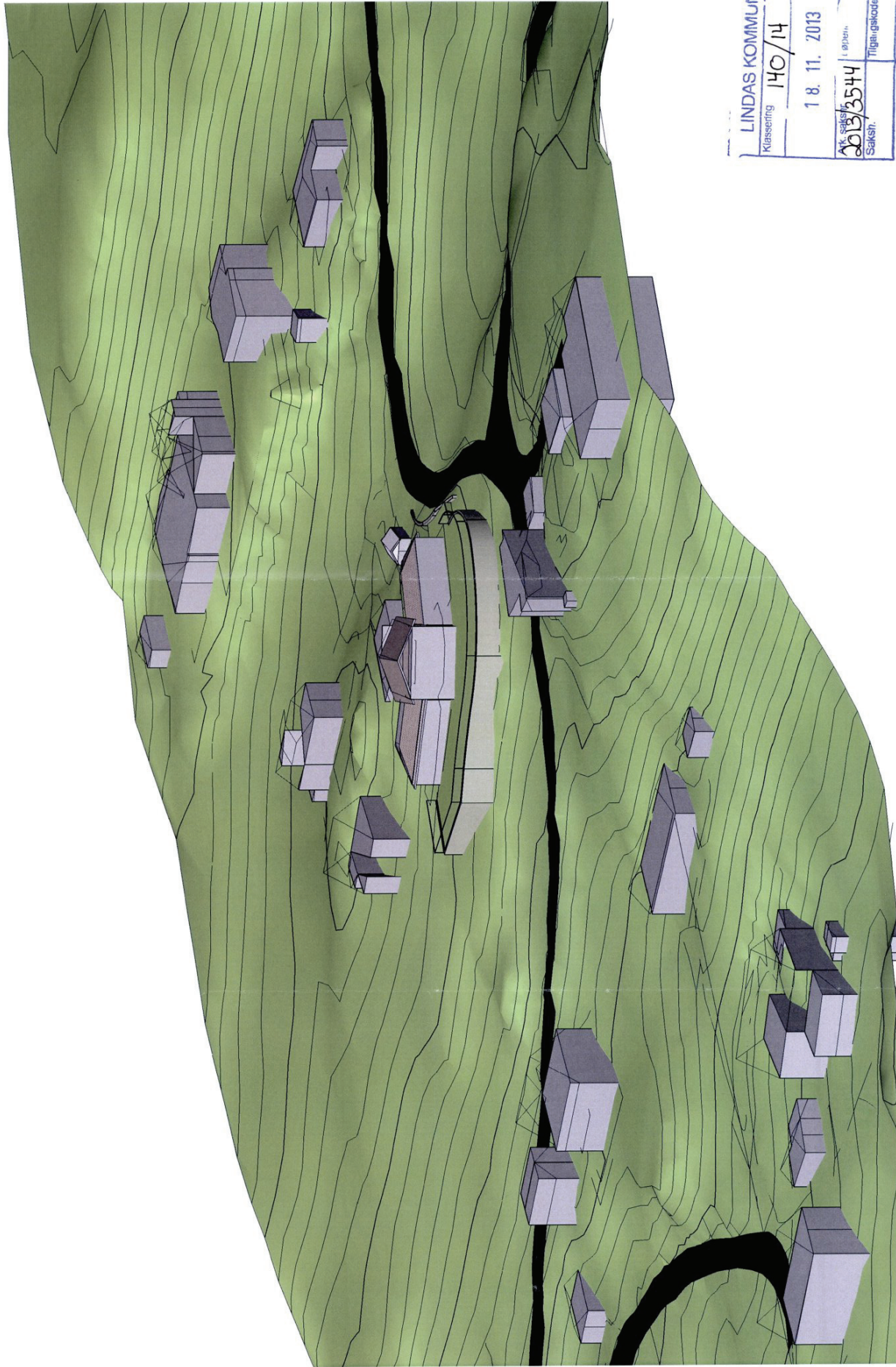

| | |
|----------------|--------------|
| LINDAS KOMMUNE | |
| Klassering | 140/14 |
| 18.11.2013 | |
| Ark. saksnr. | 2013/3544 |
| Saksnr. | Tilleggskode |

Topografi - utsnitt 1

Ny terrengmur
 G.nr. 140 B.nr. 14, Erstad
 Lindås kommune
 P.nr. 1312

Topografi - utsnitt 1
 SØKNAD OM TERRENGMUR
 Anne Hvidsten og Bjørnar Sobakken
 Erstadvegen 130, 5911 Alversund

Mål / A3
 Tegn.nr A302
 Rev C
 Dato 1.11.2013

Arkitekt Mette Kyed Thorson
 Sivilarkitekt MNAL, Medlem av Arkitektbedriftene Org.nr 987 788 682
 Kvalen 16, N-5965 Lindås Tlf +47 901 48 634 mtktho@online.no



| | |
|----------------|-----------|
| LINDAS KOMMUNE | |
| Klasseing | 140/14 |
| 18. 11. 2013 | |
| Arkitekt | Lørdahl |
| Saksnr. | 2013/6544 |
| Tilleggsnotis | |

Topografi - utsnitt 2

Ny terrengmur
G.nr. 140 B.nr. 14, Eistad
Lindås Kommune
P.nr. 1312

Topografi - utsnitt 2

SØKNAD OM TERRENGMUR
Anne Hvidsten og Bjørnar Solbakken
Eistadvegen 130, 5911 Aversund

Arkitekt Mette Kyed Thorson

Sivilarkitekt MVAL Medlem av Arkitektbedriftene Org.nr. 987 788 682
Kvalen 16, N-5955 Lindås Tlf. +47 901 48 634 mtktho@online.no

| | |
|---------|-----------|
| Mål | / A3 |
| Tegn.nr | A303 |
| Rev | C |
| Dato | 1.11.2013 |