

Søknad om løyve til tiltak

etter plan- og bygningslova § 20-3, jf. § 20-1
Opplysningar gitt i søknad eller vedlegg til
søknaden vil bli registrerte i matrikkelen.

Rammeløyve

Eitt-steps søknadsbehandling

Er vilkåra oppfylte for 3 veker
saksbehandling, jf. § 21-7 annet ledd? Ja Nei

Erklæring om ansvarsrett for ansvarleg søkjar

Ligg det føre sentral godkjenning? Ja Nei

Nullstill



Skal tiltaket prosjekterast og utførast i samsvar med TEK10, Ja Nei
etter overgangsfråsegna i TEK17 § 17-2?

Berører tiltaket eksisterande eller framtidige arbeidsplassar? Ja Nei

Dersom ja, skal samtykke hentast inn frå Arbeidstilsynet før
igangsetjing av tiltaket. Byggblankett 5177 med vedlegg.

Berører tiltaket byggverk oppført før 1850, jf. Ja Nei
Kulturminnelova § 25, andre ledd?

Dersom ja, skal uttale frå fylkeskommunen liggje føre før igangsetjing av tiltaket.

Søknaden gjeld								
Eigedom/ byggjestad	Gnr.	Bnr.	Festenr.	Seksjonsnr.	Bygningsnr.	Bustadnr.	Kommune	
	196	56					LINDÅS	
Planlagt bruk/formål	Adresse			Postnr.	Poststad		Bygn.typekode (jf. s. 2)	
	Leknesvegen 225A			5915	Hjelmås			181
Tiltaket si art pbl § 20-1 (fleire kryss mogleg)	Beskriv						Vesentleg terrenginngrep	
	<input type="checkbox"/> Bustad	<input type="checkbox"/> Fritidsbustad	<input checked="" type="checkbox"/> Garasje	<input type="checkbox"/> Anna:				
	Nye bygg og anlegg		<input type="checkbox"/> Nytt bygg *)	<input type="checkbox"/> Parkeringsplass *)		<input type="checkbox"/> Anlegg		<input type="checkbox"/> Veg
	Endring av bygg og anlegg		<input checked="" type="checkbox"/> Tilbygg, påbygg, underbygg *)	<input checked="" type="checkbox"/> Fasade				
			<input type="checkbox"/> Konstruksjon	<input checked="" type="checkbox"/> Reparasjon	<input checked="" type="checkbox"/> Ombygging			<input type="checkbox"/> Anlegg
	Endring av bruk		<input type="checkbox"/> Bruksendring	<input type="checkbox"/> Vesentleg endring av tidlegare drift				
	Riving		<input type="checkbox"/> Heile bygg *)	<input type="checkbox"/> Delar av bygg *)		<input type="checkbox"/> Anlegg		
	Bygn.tekn. installasj.**)		<input type="checkbox"/> Nyanlegg *)	<input type="checkbox"/> Endring		<input type="checkbox"/> Reparasjon		
Endring av bruks- eining i bustad		<input type="checkbox"/> Oppdeling	<input type="checkbox"/> Samanføyning					
Innhegning, skilt		<input type="checkbox"/> Innhegning mot veg	<input type="checkbox"/> Reklame, skilt, innretning e.l.					
*) Byggblankett 5175 skal fyllast ut og leggjast ved. (Vedlegg gruppe A) **) Gjeld berre når installasjonen ikkje er en del av eit større tiltak.								

Vedlegg			
Beskriving av vedlegg	Gruppe	Nr. frå – til	Ikkje relevant
Opplysningar om ytre rammer og bygningsspesifikasjon for tiltaket (Byggblankett 5175)	A	1 – 1	<input type="checkbox"/>
Dispensasjonssøknad (grunngeving/vedtak) (pbl kap. 19)	B	1 – 1	<input type="checkbox"/>
Nabovarsling (Kvittering for nabovarsel/Opplysningar gitt i nabovarsel/nabomerknader/kommentarar til nabomerknader)	C	1 – 1	<input type="checkbox"/>
Situasjonsplan, avkøyringsplan bygning/eigedom	D	1 – 1	<input type="checkbox"/>
Teikningar	E	1 – 1	<input type="checkbox"/>
Utgreiingar/kart	F	1 – 1	<input type="checkbox"/>
Erklæring om ansvarsrett/gjennomføringsplan	G	1 – 1	<input type="checkbox"/>
Bustadspesifikasjon i Matrikkelen	H	-	<input checked="" type="checkbox"/>
Uttale/vedtak frå anna offentleg myndigheit	I	-	<input checked="" type="checkbox"/>
Andre vedlegg	Q	-	<input checked="" type="checkbox"/>

Erklæring og underskrift			
Ansvarleg søkjar stadfester at heile tiltaket er belagt med ansvar, og dekkjer krava i medhald av plan- og bygningslova. Ein er kjent med reglane om straff og sanksjonar i pbl kap. 32 og at det kan medføre reaksjonar dersom det gis urette opplysningar. Føretaket pliktar å stille med nødvendig kompetanse i tiltaket, jf. SAK10 kap. 10 og 11.			
Ansvarleg søkjar for tiltaket		Tiltakshavar	
Føretak Ing. Taule AS	Org.nr. 988103381	Namn Helge Roy Haugland	
Adresse Kvassnesvegen 33		Adresse Leknesvegen 225A	
Postnr. 5914	Poststad Isdalstø	Postnr. 5915	Poststad Hjelmås
Kontaktperson Karl Atle Taule		Eventuelt organisasjonsnummer	
E-post atle@ing-taule.no		E-post helgeroyhaugland@hotmail.com	Telefon (dagtid) 41377836
Dato 6/11-17	Underskrift <i>Karl Atle Taule</i>	Dato 6/11-17	Underskrift <i>Helge Roy Haugland</i>
Gjenta med blokkbokstavar Karl Atle Taule		Gjenta med blokkbokstavar Helge Roy Hauland	

Opplysninger om tiltakets ytre rammer og bygningsspesifikasjon

Vedlegg til Byggblankett 5174

Beskrivelse av hvordan tiltaket oppfyller byggesaksbestemmelsene, planbestemmelsene og planvedtak etter plan- og bygningsloven (pbl) innenfor angitte områder

Opplysningene gjelder							
Eiendom/ byggsted	Gnr.	Bnr.	Festenr.	Seksjonsnr.	Bygningsnr.	Bolignr.	Kommune
	196	56					LINDÅS
	Adresse			Postnr.	Poststed		
	Leknesvegen 225A			5915	Hjelmås		
Forhåndskonferanse							
Pbl § 21-1	Forhåndskonferanse er avholdt og referat foreligger					<input type="checkbox"/> Ja	<input checked="" type="checkbox"/> Nei
Dispensasjonssøknad og fravik fra TEK							
Pbl Kap. 19	Det søkes dispensasjon fra bestemmelsene i: (begrunnelse for dispensasjon gis på eget ark)					Vedlegg nr.	
	<input type="checkbox"/> Plan- og bygningsloven med forskrifter	<input type="checkbox"/> Kommunale vedtekter/ forskrifter til pbl	<input checked="" type="checkbox"/> Arealplaner	<input type="checkbox"/> Vegloven			B –
Pbl § 31-2	<input type="checkbox"/> Det søkes om fravik fra TEK for eksisterende byggverk (pbl § 31-2)					Redegjørelse i eget vedlegg	
						Vedlegg nr. B –	
Arealdisponering							
Planstatus mv.	Sett kryss for gjeldende plan						
	<input checked="" type="checkbox"/> Arealdel av kommuneplan	<input type="checkbox"/> Reguleringsplan	<input type="checkbox"/> Bebyggelsesplan				
	Navn på plan ID 1263-200815						
	Reguleringsformål i arealdel av kommuneplan/reguleringsplan/bebyggelsesplan - beskriv Bustader						
	Velg aktuell kolonne iht. beregningsregel angitt i gjeldende plan*						
	%-BYA	BYA	%-BRA / %-TU	BRA	U-grad		
a. Grad av utnyttning iht. gjeldende plan	25,00 %	m ²	%	m ²			
Tomtearealet	b. Byggeområde/grunneiendom**	1523.0 m ²		m ²		m ²	
	c. Ev. areal som trekkes fra iht. beregn.regler	– m ²		– m ²			
	d. Ev. areal som legges til iht. beregn.regler					+ m ²	
	e. Beregnet tomteareal (b – c) eller (b + d)	= 1523,0 m ²		= m ²		= m ²	
Grad av utnyttning	Arealbenevnelse	BYA	BYA	BRA	BRA	BTA	
	f. Beregnet maks. byggeareal iht. plan (jf. a. og e.)	381.0 m ²	m ²	m ²	m ²	m ²	
	g. Areal eksisterende bebyggelse	202.0 m ²	m ²	m ²	m ²	m ²	
	h. Areal som skal rives	– 15.5 m ²	– m ²	– m ²	– m ²	– m ²	
	i. Areal ny bebyggelse	+ 17.0 m ²	+ m ²	+ m ²	+ m ²	+ m ²	
	j. Parkeringsareal på terreng	+ 15.0 m ²	+ m ²	+ m ²	+ m ²		
	k. Areal byggesak	= 234.0 m ²	= m ²	= m ²	= m ²	= m ²	
Beregnet grad av utnyttning (jf. e. og k.)***	16.0 %	m ²	%	m ²			
Bygnings- opplysninger som føres i Matrikkelen	l. Åpne arealer som inngår i k		– m ²	– m ²			
	j. Parkeringsareal på terreng		– m ²	– m ²			
	m. Areal matrikkelen = k – l – j		= m ²	= m ²	= m ²		
	Antall etasjer	Antall bruksenheter bolig	Boliger	Boliger	Boliger		
1	Antall bruksenheter annet	1	Annet	Annet			
		1					
Redegjørelser	* Skal beregning av utnyttingsgrad skje etter annen regel, beskriv nærmere					Vedlegg nr. D –	
	** Dersom areal i rad b ikke er fremkommet av målebrev, beskriv nærmere					Vedlegg nr. D –	
	*** Vis ev. underlag for beregningen av grad av utnyttning i vedlegg					Vedlegg nr. D –	

Bygningsopplysningar som skal førast i matrikkelen	
Næringsgruppekode X	Oppgi kode for kva næring brukaren av bygninga høyrer til. Bygningar som er nytta til fleire formål skal kodast etter den næringa som tek opp størst del av arealet. Unntak: Næringsgruppekode «X» skal berre nyttast når bygget berre har areal til bustadformål.
Næringsgrupper - gyldige kodar	
A Jordbruk, skogbruk og fiske B Bergverksdrift og utvinning C Industri D Elektrisitets-, gass-, damp- og varmtvassforsyning E Vassforsyning, avløps- og renovasjonsverksemd F Byggje- og anleggsverksemd G Varehandel, reparasjon av motorvogner	H Transport og lagring I Overnattings- og serveringsverksemd J Informasjon og kommunikasjon K Finansierings- og forsikringsverksemd L Omsetning og drift av fast eigedom M Fagleg, vitenskapleg og teknisk tenesteyting N Forretningsmessig tenesteyting O Offentleg administrasjon og forsvar, trygdeordningar underlagt offentleg forvaltning
P Undervisning Q Helse- og sosialtjenester R Kulturell verksemd, underholdning og fritidsaktivitetar S Anna tenesteyting T Lønna arbeid i private hushald U Internasjonale organisasjonar og organ X Bustad Y Anna som ikkje er næring.	

Plassering av tiltaket	
Kan høgspent kraftlinje vere i konflikt med tiltaket?	<input type="checkbox"/> Ja <input checked="" type="checkbox"/> Nei
Dersom ja, må avklaring med berørt rettshavar vere dokumentert	Vedlegg nr. Q –
Kan vass- og avløpsleidningar vere i konflikt med tiltaket?	<input type="checkbox"/> Ja <input checked="" type="checkbox"/> Nei
Dersom ja, må avklaring med berørt rettshavar vere dokumentert	Vedlegg nr. Q –

Krav til byggjegrunn (pbl § 28-1)	
Skal byggverket plasserast i område med fare for:	
Flaum (TEK17 § 7-2)	Skal byggverket plasserast i flaumutsatt område? <input checked="" type="checkbox"/> Nei <input type="checkbox"/> Ja Dersom ja, oppgi tryggleiksklasse: F1 (liten konsekvens og sannsyn lågare enn 1/20 år) F2 (middels konsekvens og sannsyn lågare enn 1/200 år) F3 (stor konsekvens og sannsyn lågare enn 1/1000 år)
Skred (TEK17 § 7-3)	Skal byggverket plasserast i skredutsatt område? <input checked="" type="checkbox"/> Nei <input type="checkbox"/> Ja Dersom ja, oppgi tryggleiksklasse: S1 (liten konsekvens og sannsyn lågare enn 1/100 år) S2 (middels konsekvens og sannsyn lågare enn 1/1000 år) S3 (stor konsekvens og sannsyn lågare enn 1/5000 år)
Andre natur- og miljøtilhøve (pbl § 28-1)	<input checked="" type="checkbox"/> Nei <input type="checkbox"/> Ja Dersom ja, beskriv kompensierende tiltak i vedlegg

Tilknytning til veg og leidningsnett	
Tilknytning veglova §§ 40-43 pbl § 27-4	Gir tiltaket ny/endra tilkomst? <input type="checkbox"/> Ja <input checked="" type="checkbox"/> Nei
	Tomta har tilkomst til følgjande veg som er opparbeidd og open for alminneleg ferdsel: <input type="checkbox"/> Riksveg/fylkesveg Er avkøyringsløyve gitt? <input type="checkbox"/> Ja <input type="checkbox"/> Nei <input type="checkbox"/> Kommunal veg Er avkøyringsløyve gitt? <input type="checkbox"/> Ja <input type="checkbox"/> Nei <input type="checkbox"/> Privat veg Er vegrett sikra ved tinglyst erklæring? <input type="checkbox"/> Ja <input type="checkbox"/> Nei
Vassforsyning pbl § 27-1	Tilknytning i forhold til tomta <input type="checkbox"/> Offentleg vassverk <input type="checkbox"/> Privat vassverk <i>Ikke relevant</i> <input type="checkbox"/> Anna privat vassforsyning, innlagt vatn <input type="checkbox"/> Anna privat vassforsyning, ikkje innlagt vatn Beskriv Dersom vassstilførsel føreset tilknytning til anna privat leidning eller kryssar annan sin grunn, ligg det føre rett ved tinglyst erklæring? <input type="checkbox"/> Ja <input type="checkbox"/> Nei
Avløp pbl § 27-2	Tilknytning i forhold til tomta <input type="checkbox"/> Offentleg avløpsanlegg <input type="checkbox"/> Privat avløpsanlegg <i>Ikke relevant</i> Skal det installerast vassklosett? <input type="checkbox"/> Ja <input type="checkbox"/> Nei Ligg det føre utsleppsløyve? <input type="checkbox"/> Ja <input type="checkbox"/> Nei Dersom avløpsanlegg føreset tilknytning til anna privat leidning eller kryssar annan sin grunn, ligg det føre rett ved tinglyst erklæring? <input type="checkbox"/> Ja <input type="checkbox"/> Nei
Overvatn	Takvatn/overvatn blir ført til: <input type="checkbox"/> Avløpssystem <input checked="" type="checkbox"/> Terreng

Løfteinnretningar	
Er det i bygninga løfteinnretningar som er omfatta av TEK?: <input type="checkbox"/> Ja <input checked="" type="checkbox"/> Nei	Blir det søkt om å installere slik innretning?: <input type="checkbox"/> Ja <input checked="" type="checkbox"/> Nei
	Dersom ja, sett X <input type="checkbox"/> Heis <input type="checkbox"/> Trappeheis <input type="checkbox"/> Løfteplattform <input type="checkbox"/> Rulletrapp eller rullande fortau

Rehab/ombygg/tilbygg garasje Leknesvegen 225A
Sak 17/3116-17/31172

Vi har prøvd å rettleie Helge Roy Haugland i samband med ei rehabilitering av eksisterande garasje i Leknesvegen 225A og viser til dykkar svarbrev datert 31.11.2017.

Ad. Pkt.1.

Vi søker herved om tiltak som nemnd, herunder dispensasjon frå arealplanen sitt krav om utarbeiding av reguleringsplan.

Det er ikkje søkt om utviding av garasje mot nabo, men mot sjø. Utviding vert 0,5 meter x 3,1 = 1,55m². Utvidinga utgjør om lag 1% av tomtearealet. Heving av taket med om lag 0,2 meter får ingen innverknad på utnyttingsgrad eller avstand til nabogrense i nord.

Ad. Pkt.2.

Det vert ikkje endra avstand til nabogrense. Sjå sitplan. Vi kan ikkje sjå at det er grunnlag til konflikt med grenser då det ligg føre Skyldskifte dokumentasjon, samt underskrift/signering frå nabo om aksept av tiltaket. Sjå vedlegg.

Ad.pkt.3.

Utnyttingsgraden aukar med om lag 1%. Denne auken får ingen innverknad på gjeldande plan. Reguleringsplan under utarbeiding har forslag til same utnyttingsgrad og gir dermed ingen endring av denne vurderinga.

Ad. Pkt.4.

Nemnde mur vart fjerna for nokre månader siden og desse eigedomane nyttar derfor same utkøyring slik som de har foreslått.

Ad. Pkt.5.

Faktisk plassering er (var) vist på situasjonsplan og det er ingen endring av avstand til nabogrense. Ref. pkt.1. Endringane går fram av teikning som syner fasader av tiltaket. Dette saman med situasjonskartet viser tydeleg kva endring som er planlagt. Det er ikkje krav om innlevering av skjema for nabovarsel. Vi legg ved kvittering/signering av nabo der det går fram at teikning er vist og at det er gjensidig semje om løyve til å byggje nær eigedomsgrensa. Vi vurderer dette som fullgod varsling.

Knarvik 6. november 2017

Ing. Taule AS



Karl Atle Taule

Ing. Taule as
Kvassnesveien 33
5914 Isdalstø

Tlf: 56 35 85 55
Faks: 56 35 85 56
Mobil: 90 86 60 10

org.nr. 988 103 381 MVA
www.ing-taule.no
E-post : atle@ing-taule.no

196/56

936 2.v

Til innhefting i pantebokli.

31 OG F1

S2 av 2

Skyldskifte.

Laurdag den 15. mars 1952 heldt me underskrivne, som lensmannen
hev nemnt opp, skyldskifte på garden Tahreløhaugen ved Ullidgård
g.nr. 13 b.nr. 31 med skyld mark 0.02 i Kaure
herad. Skyldskifte er kravt av Fugolf Nyskrand
som hev grunnboksheimel til den eigedomen skyldskiftet gjeld¹⁾.

Menns-opptnemningsbrevet fylgjer. Alle mennene hev gjeve skjønsmannslovnad, så nær
~~som~~²⁾

Ved tenesta møtte³⁾ Eigarne Fugolf Nyskrand.
Ein part uturvande å
varsla andre.

Mennene valde til formann Birger Ulyhr

Den fraskilde luten av garden hev desse

grensone: ⁴⁾

Parcelle ligg i innmarka og
skifteleina tek til ved vestsett
vinkelmerkestein i sudvestre
hyrna av hovedarene og går
i nordvestleg retning med
presteggen på vestre og
parcelle på motsett sida
41.40 m. til vinkelmerkestein.

- 1) Skyldskifte kan ikkje godtakast til tinglysing utan den som krev tenesta anten hev grunnboksheimel eller hev dom for at han eig den luten av eigedomen som han vil ha fraskilt (§ 1 i skylddelingslovi).
- 2) Hev nokon av mennene ikkje gjeve slik lovnad som er nemnd i § 20 i lov nr. 1 fra 1/6 1917, skal han skriva under ei utsegn med etternemnde ordlyd før tenesta vert haldi, og utsegna skal sendast til sorenskrivaren saman med skyldskiftet: «Eg lovar at eg i alle saker vil gjera mi teneste som skjønsmann samvitsfullt og etter beste overtving.» den 19 N. N.»
- 3) Dersom nokon av grannane eller av dei partane skyldskiftet vedkjem, ikkje møter, må ein her opplysa om det er prova at dei hev fenge varsel, eller når det gjeld grannane, om det er rekna for uturvande å varsla dei (§§ 2 og 8 i skylddelingslovi).
- 4) Sjå §§ 3 og 8 i skylddelingslovi. Grensone mot granne-eigedomar skal ein ikkje skriva opp, dersom eigaren ikkje er til stades og samtykkjer i det som vert skrive. Skal mennene etter krav frå partane fastsetja sjølve markeskilet, samstundes med at dei sett i skyld (§ 7 i lovi), må dei her nemna det som trengst om det og. Det må ikkje stiftast bruksrett eller servitut i skyldskiftet utan at heftet er vedteke skriftleg av den som har grunnboksheimelen til den eigedomen heftet skal liggja på (§ 5 i lovi).

grannane
er av skilt sett med av Kopi

Nabovarsel-

Helge Roy Haugland

ti 19.09.2017 06:32

Til: Helge Roy Haugland <helgeroyhaugland@hotmail.com>;

C1 sl 2

Punkt 1.

Varslet gjelder at jeg vil utvide min garasje helt til grensen mellom meg og min nabo, Sveinung Bjørsvik.

Punkt 2.

Varslet gjelder at jeg vil forlenge min garasje mot sjø en meter.

Punkt 3.

Varslet gjelder og heve garasje taket 20 cm, sånn at jeg får stå høyde helt inne i garasjen.

Dette er vi enige om når begge parter er skrevet under på dette med navn og dato.

Det er også enighet om at Sveinung Bjørsvik kan bygge helt til grensen mot nabo Helge Roy Haugland.

Helge Roy Haugland
GBNR 106/56

Sveinung Bjørsvik
GBNR 106/31

Helge Roy Haugland

S. Bjørsvik 19/9-17

DATE

CS2 av 2



FASADE MOT NOED

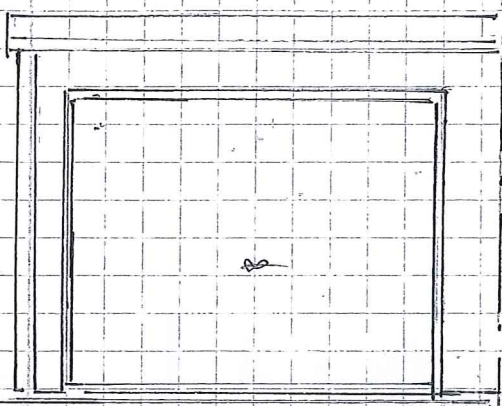

FASADE MOT VEST

3,10

* EKSI. BYGG

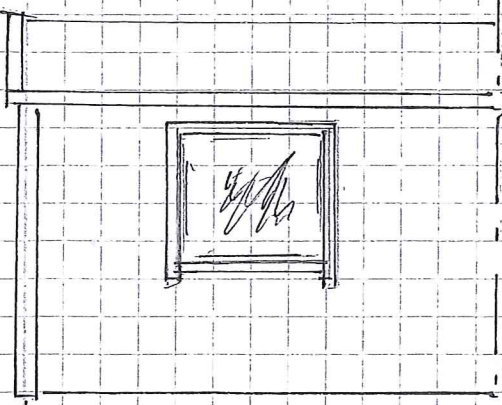

FASADE MOT AOST

* EKSI. BYGG

Hier sett 2
S. forst
SVENNING BJØRS VIK

REHABILITERING
GARASJE
HEI GE 20X (AUGLAND)
GBNR 136/56 M 1:50

 **TAULE**
ING. TAULE AS
Tlf. 56 35 85 55 - Mob. 908 66 010

17/10-17

D1

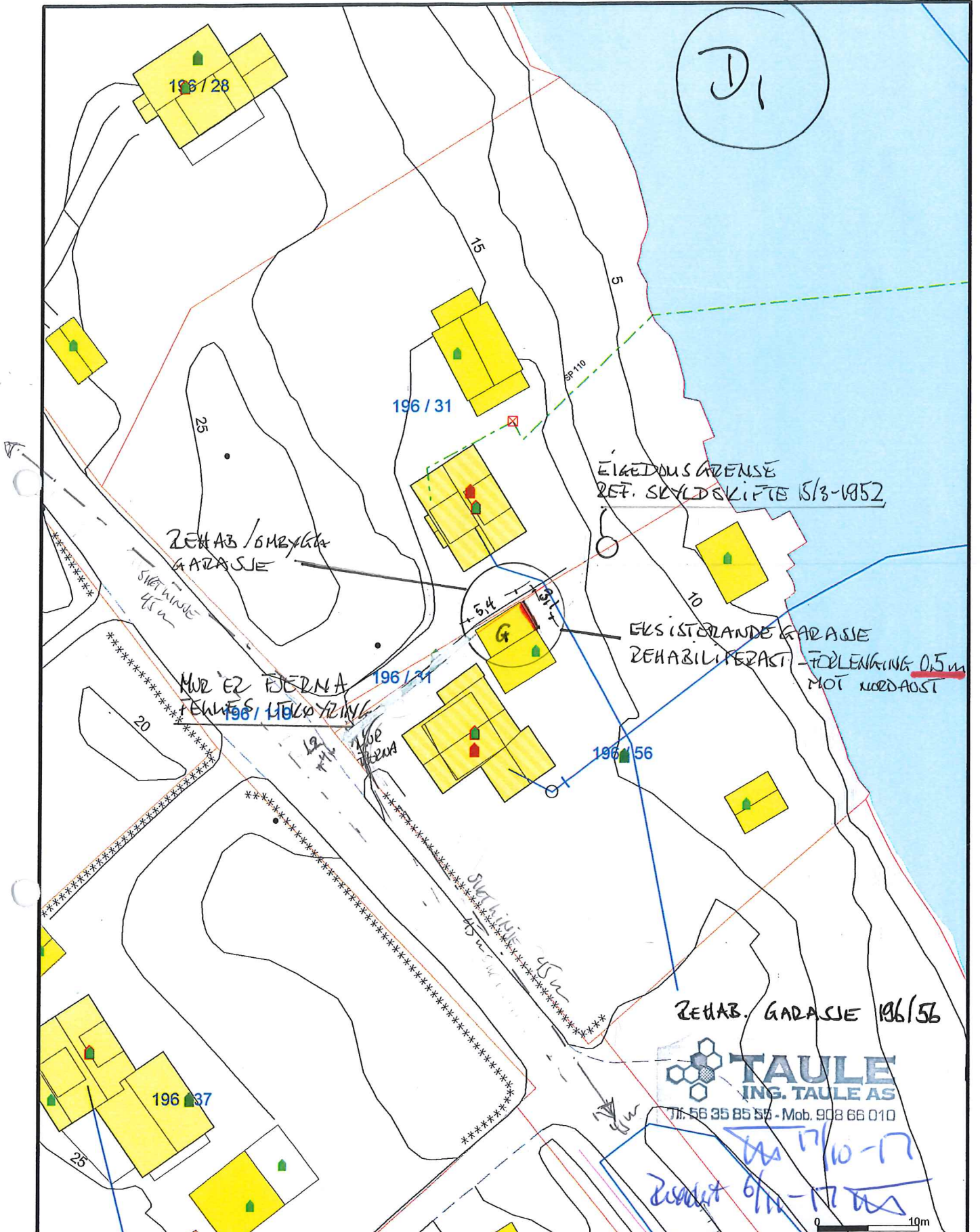

Avlop felles	Terengmålte grense	Industri/lager
Drensledning	Konstruert grensepunkt	Andre bygg
Overvaan	Bolig	
Pumpeledning spillvann	Bustad m/leilighet	
Pumpeledning vann	Våningshus	
Spillvann	Storre bustader	
Vannledning	Hytte/feriehus	
Udefinert grenser	Garasje/uthus	



Lindås kommune
Byggesaksavdeling

Dato: 2017.10.12
Sign: likn



Målestokk
1:500

Beliggenhet og høyder må oppfattes som orienterende.

E₁

UTVIDING 0,5m
200 17/10-17 5,4

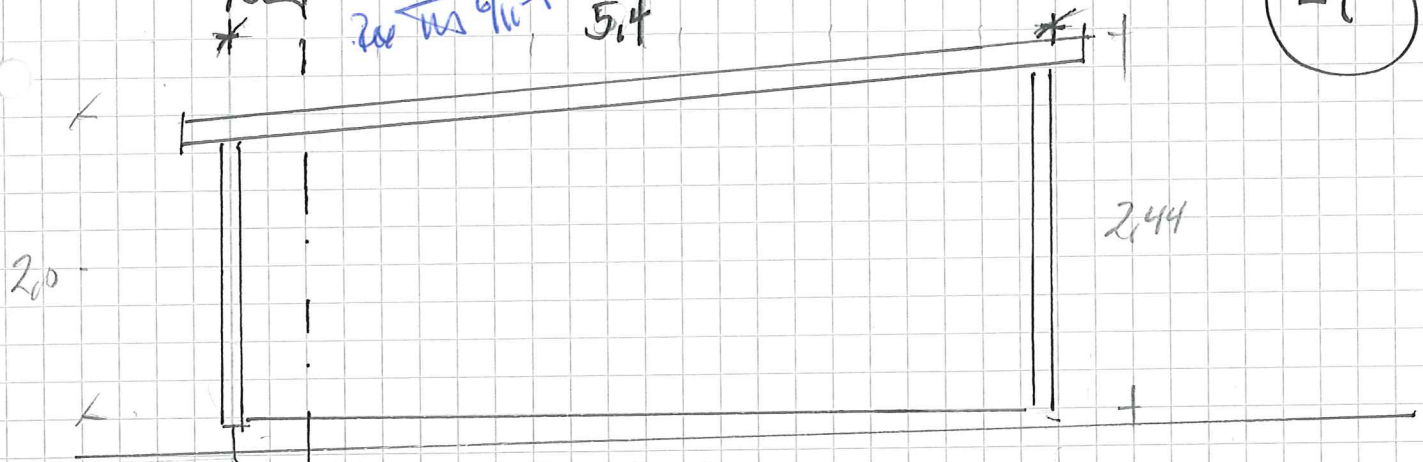

FASADE MOT NOED

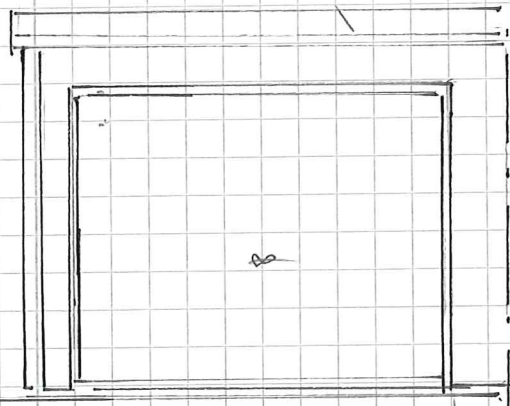

* EKSI. BYGG

FASADE MOT VEST
3,10

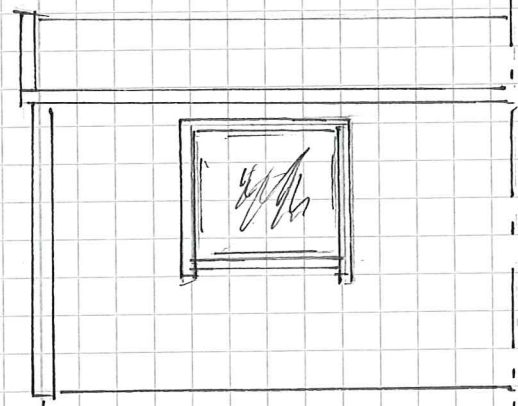

* EKSI. BYGG

FASADE MOT AOST

REHABILITERING
GARASJE
TILGÅTT 20% HÅNGLAND
GRNR 136/56 M 1:50

 **TAULE**
ING. TAULE AS
Tlf. 56 35 85 55 - Mob. 908 66 010

17/10-17 + 6/11-17

Gjennomføringsplan

Eigedom/ byggjestad	Gnr. 196	Bnr. 56	Festnr.	Seksj.nr.	Bygn.nr.	Kommune LINDÅS	Versjonsnr. 0	Dato 6/11-17	Signatur, ansv. søker	
Adresse Leknesvegen 225A							Postnr. 5915	Poststad Hjelmås		

Alle fagområde i tiltaket		Beskriving av fagområde, ansvarsområde, tiltaksklasse (i resp. prosjektering, utføring og kontroll)		Tiltaks-klasse	Namn og org.nr. på føretaket	Kryss for planlagt samsvarserklæring / kontrollertklæring skal erstattes med dato når denne ligg føre			Set kryss når arbeidet innan ansvarsområdet er avslutta
						Søknad om rammeløysve	Søknad om igangsetjings-løysve/eitt-steg-søknad	Søknad om mellombels bruksløyve	
(1)	(2)	(3)	(4)	(5)	(6)	(7)	(8)	(9)	
PRO	Tømrerarbeid	1	Ing. Taule AS-988103381	<input checked="" type="checkbox"/>	6/11-17	<input type="checkbox"/>	<input type="checkbox"/>	<input type="checkbox"/>	
UTF	Tømrerarbeid	1	Ing. Taule AS-988103381	<input type="checkbox"/>	<input type="checkbox"/>	<input type="checkbox"/>	<input type="checkbox"/>	<input checked="" type="checkbox"/>	
		-		<input type="checkbox"/>	<input type="checkbox"/>	<input type="checkbox"/>	<input type="checkbox"/>	<input type="checkbox"/>	
		-		<input type="checkbox"/>	<input type="checkbox"/>	<input type="checkbox"/>	<input type="checkbox"/>	<input type="checkbox"/>	
		-		<input type="checkbox"/>	<input type="checkbox"/>	<input type="checkbox"/>	<input type="checkbox"/>	<input type="checkbox"/>	
		-		<input type="checkbox"/>	<input type="checkbox"/>	<input type="checkbox"/>	<input type="checkbox"/>	<input type="checkbox"/>	
		-		<input type="checkbox"/>	<input type="checkbox"/>	<input type="checkbox"/>	<input type="checkbox"/>	<input type="checkbox"/>	
		-		<input type="checkbox"/>	<input type="checkbox"/>	<input type="checkbox"/>	<input type="checkbox"/>	<input type="checkbox"/>	
		-		<input type="checkbox"/>	<input type="checkbox"/>	<input type="checkbox"/>	<input type="checkbox"/>	<input type="checkbox"/>	
		-		<input type="checkbox"/>	<input type="checkbox"/>	<input type="checkbox"/>	<input type="checkbox"/>	<input type="checkbox"/>	
		-		<input type="checkbox"/>	<input type="checkbox"/>	<input type="checkbox"/>	<input type="checkbox"/>	<input type="checkbox"/>	
		-		<input type="checkbox"/>	<input type="checkbox"/>	<input type="checkbox"/>	<input type="checkbox"/>	<input type="checkbox"/>	
		-		<input type="checkbox"/>	<input type="checkbox"/>	<input type="checkbox"/>	<input type="checkbox"/>	<input type="checkbox"/>	
		-		<input type="checkbox"/>	<input type="checkbox"/>	<input type="checkbox"/>	<input type="checkbox"/>	<input type="checkbox"/>	
		-		<input type="checkbox"/>	<input type="checkbox"/>	<input type="checkbox"/>	<input type="checkbox"/>	<input type="checkbox"/>	
		-		<input type="checkbox"/>	<input type="checkbox"/>	<input type="checkbox"/>	<input type="checkbox"/>	<input type="checkbox"/>	
		-		<input type="checkbox"/>	<input type="checkbox"/>	<input type="checkbox"/>	<input type="checkbox"/>	<input type="checkbox"/>	

Kommunen sitt saksnr.

Vedlegg nr.

Side

G- 2

1 av 1

Nullstill



Erklæring om ansvarsrett

etter plan- og bygningslova (pbl) § 23-3

Erklæringa skal sendast til *ansvarleg sækjar*.

Alternativt kan erklæringa sendast direkte til kommunen, men da må ansvarleg sækjar få tilsendt ein kopi.

Erklæringa gjeld							
Eigedom/ byggjestad	Gnr.	Bnr.	Festenr.	Seksjonsnr.	Bygningsnr.	Bustadnr.	Kommune
	196	56					LINDÅS
	Adresse			Postnr.	Poststad		
	Leknesvegen 225A			5915	Hjelmås		

Føretak			
Namn på føretaket			Organisasjonsnr.
Ing. Taule AS			988103381
Adresse		Postnr.	Poststad
Kvassnesvegen 33		5914	Isdalstø
Kontaktperson		Telefon	Mobiltelefon
Karl Atle Taule			90866010
E-post			
atle@ing-taule.no			
Ligg det føre sentral godkjenning? <input checked="" type="checkbox"/> Ja <input type="checkbox"/> Nei			
Dersom ja, er ansvarsområda dekte av sentral godkjenning? <input checked="" type="checkbox"/> Heilt <input type="checkbox"/> Delvis <input type="checkbox"/> Nei			

Ansvarsområde						
Funksjon (SØK, PRO, UTF, kontroll)	Beskriving av arbeidet føretaket skal ha ansvar for	Tiltaks- klasse	Våre samsvarserklæringar/kontrollerklæringar vil ligge føre ved: (set X)			
			Søknad om ramme- løyve	Søknad om igangsetjings- løyve/ eittstegs-søknad	Søknad om mellombels bruksløyve	Søknad om ferdigattest
PRO	Prosjektering av tømrerarbeid	1	<input type="checkbox"/>	<input checked="" type="checkbox"/>	<input type="checkbox"/>	<input type="checkbox"/>
UTF	Utføring av tømrerarbeid	1	<input type="checkbox"/>	<input type="checkbox"/>	<input type="checkbox"/>	<input checked="" type="checkbox"/>
-		-	<input type="checkbox"/>	<input type="checkbox"/>	<input type="checkbox"/>	<input type="checkbox"/>
-		-	<input type="checkbox"/>	<input type="checkbox"/>	<input type="checkbox"/>	<input type="checkbox"/>
-		-	<input type="checkbox"/>	<input type="checkbox"/>	<input type="checkbox"/>	<input type="checkbox"/>
-		-	<input type="checkbox"/>	<input type="checkbox"/>	<input type="checkbox"/>	<input type="checkbox"/>
-		-	<input type="checkbox"/>	<input type="checkbox"/>	<input type="checkbox"/>	<input type="checkbox"/>
-		-	<input type="checkbox"/>	<input type="checkbox"/>	<input type="checkbox"/>	<input type="checkbox"/>
-		-	<input type="checkbox"/>	<input type="checkbox"/>	<input type="checkbox"/>	<input type="checkbox"/>
-		-	<input type="checkbox"/>	<input type="checkbox"/>	<input type="checkbox"/>	<input type="checkbox"/>
-		-	<input type="checkbox"/>	<input type="checkbox"/>	<input type="checkbox"/>	<input type="checkbox"/>
-		-	<input type="checkbox"/>	<input type="checkbox"/>	<input type="checkbox"/>	<input type="checkbox"/>

Erklæring og underskrift	
Føretaket er kjent med reglane om straff og sanksjonar i pbl kap 32 og at det kan medføre reaksjonar dersom det er gitt urette opplysningar. Føretaket pliktar å stille med nødvendig kompetanse i tiltaket jf. SAK10 kap. 10 og 11	
<input checked="" type="checkbox"/> Ansvarleg prosjekterande erklærer at prosjekteringa skal vere planlagt, gjennomført og kvalitetssikret i medhald av pbl jf. SAK10 §12-3	
<input checked="" type="checkbox"/> Ansvarleg utførande erklærer at arbeidet ikkje skal starte før det ligg føre kvalitetssikra produksjonsunderlag for respektive del av utføringa jf. SAK10 § 12-4	
<input type="checkbox"/> Ansvarleg kontrollerande erklærer seg uavhengig, jf. SAK10 § 14-1, og vil gjere greie for endringar som kan påvirke dette jf. SAK10 §12-5	
Dato	Underskrift
6/11-17	
Gjenta med blokkbokstavar	
Karl Atle Taule	