Fra: Anne Lise Molvik
Sendt: 10. november 2017 11:16
Til: Anne Lise Molvik
Emne: VS: Sak 15/1449, gbnr 137/188 Alver - 6 mannsbustad - sikring av uteareal i nabogrensa

Fra: Byggesak Lindås
Sendt: 2. november 2017 13:18
Til: Anne Lise Molvik
Emne: Sak 15/1449, gbnr 137/188 Alver - 6 mannsbustad - sikring av uteareal i nabogrensa

Hei.

I Byggesaksvakta i dag kom Anette Skorpen innom. Ho er nabo og eigar av leilegheit, gbnr 137/333, og er nabo til nyoppført 6-mannsbustad, gbnr 137/188. Ho er bekymra over manglande sikring mellom eigedomane. Dei har små born som leikar ute og foreldra er redd for at borna skal falle utfor den bratte skråninga. I følgje nabo så er skråninga brattare enn det bildane viser. Utbyggar, Arvid Rikstad, er kontakta av naboane for å innleie ein dialog med sikring av utearealet, der naboar kan vere med på å sette opp eit gjerde/byggje mur eller liknande. Naboane får ikkje kontakt med utbyggar og har difor kontakta oss for nærare oppfølging og veiledning.

Det bes om at du ser på saka. Kopi av skriv eller liknande kan sendast til: tonje@bkk.fiber.no og askorpen@gmail.com.

Med helsing

Tone Furustøl



Byggesak

Ved ytterlegare spørsmål ver venleg å ta kontakt med byggesaksvakta som har ope tysdag og torsdag frå kl. 09.00 til kl. 15.00 (pause frå kl. 11.30-12.00), telefon 56 37 51 00. De kan eventuelt sende skriftleg spørsmål til epost: byggesak@lindas.kommune.no. Innsending av søknadar og annan dokumentasjon i saker skal sendast til postmottak@lindas.kommune.no

Fra: Anette Skorpen [<mailto:askorpen@gmail.com>]
Sendt: 2. november 2017 12:57
Til: Byggesak Lindås
Emne: Skille mellom grenser 137 333 og 137 188





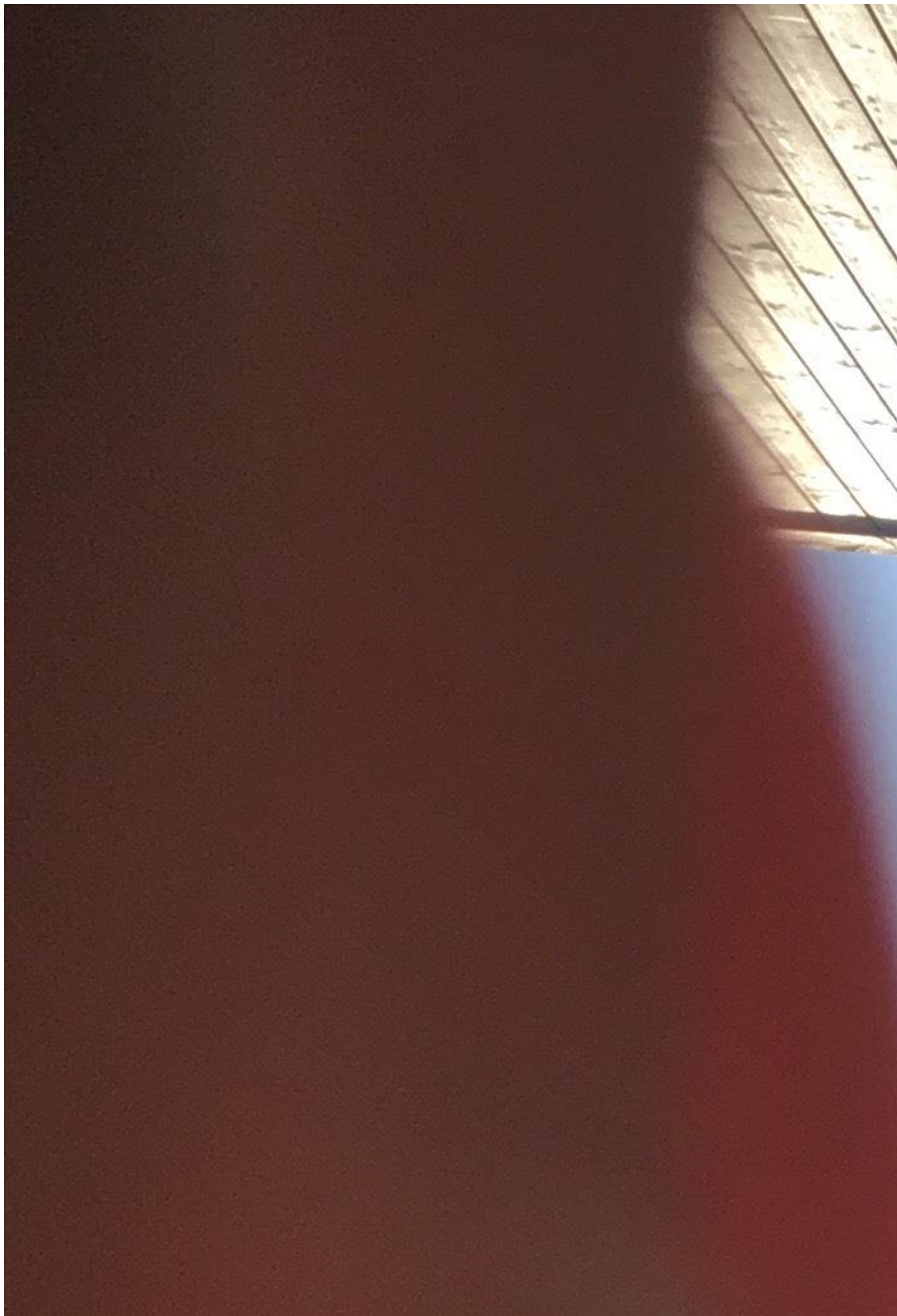



--
mvh Anette