

Erklæring om ansvarsrett

etter plan- og bygningsloven (pbl) § 23-3

Erklæringen skal sendes til ansvarlig søker.

Alternativt kan erklæringen sendes direkte til kommunen, men da må ansvarlig søker få tilsendt en kopi.

Erklæringen gjelder							
Eiendom/ byggested	Gnr.	Bnr.	Festenr.	Seksjonsnr.	Bygningsnr.	Bolignr.	Kommune
	58	9					
Adresse					Postnr.	Poststed	
Lurevegen 1419					5911	ALVERSUND	

Foretak			
Foretakets navn			Organisasjonsnr.
Meland Bygg AS			918683607 MVA
Adresse		Postnr.	Poststed
Melandsvegen 279		5918	Frekhaug
Kontaktperson		Telefon	
Oddbjørn Meland		Mobiltelefon	
E-post		99413034	
oddb-mel@online.no			
Foreligger sentral godkjenning? <input type="checkbox"/> Ja <input checked="" type="checkbox"/> Nei			
Hvis ja, dekkes ansvarsområdene av sentral godkjenning? <input type="checkbox"/> Helt <input type="checkbox"/> Delvis <input type="checkbox"/> Nei			

Ansvarsområde							
Funksjon (SØK, PRO, UTF, kontroll)	Beskriv arbeidet foretaket skal ha ansvar for	Tiltaks- klasse	Våre samsvarserklæringer/kontrollerklæringer vil foreligge ved: (sett X)				
			Søknad om ramme- tillatelse	Søknad om igangsettings- tillatelse/ ett-trinns søknad	Søknad om midlertidig brukstillatelse	Søknad om ferdigattest	
UTF	Tømrerarbeid og montering av trekonstruksjoner Overordnet ansvar utførelse	1				X	

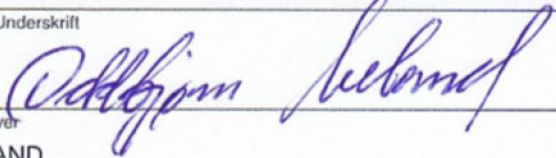
Erklæring og underskrift	
Foretaket er kjent med reglene om straff og sanksjoner i pbl kap 32 og at det kan medføre reaksjoner dersom det gis uriktige opplysninger. Foretaket forplikter seg til å stille med nødvendig kompetanse i tiltaket jf. SAK10 kap. 10 og 11	
<input type="checkbox"/> Ansvarlig prosjekterende erklærer at prosjekteringen skal være planlagt, gjennomført og kvalitetssikret i henhold til pbl jf. SAK10 §12-3	
<input checked="" type="checkbox"/> Ansvarlig utførende erklærer at arbeidet ikke skal starte før det foreligger kvalitetssikret produksjonsunderlag for respektive del av utførelsen jf SAK10 § 12-4	
<input type="checkbox"/> Ansvarlig kontrollerende erklærer uavhengighet, jf. SAK10 § 14-1, og vil redegjøre for endringer som kan påvirke uavhengigheten jf. SAK10 §12-5	
Dato	Underskrift
20.07.2017	
Gjentas med blokkbokstaver	
ODDBJØRN MELAND	

Ref 17/232-17/26559 Vedrørende behov for tilleggsdokumentasjon gbnr 58/9 Lygra indre

Det er til sammen 9 punkt på 4 saker. For enkelthets skyld svares det for de punkt som er relevant for hver sak .

Sak 3 Fasadeendring/ gjeninsetting av tidligere godkjent vindu

Punkt 1:

ikke relevant for denne saken.

Punkt 2:

Vedlagt fasadetegninger av omsøkt og eksisterende bygg

Punkt 3:

Det søkes ikke om bruksendring for sjøhus, vedlagt korrigert skjema «søknad om tillatelse til tiltak», hvor kryss på bruksendring er fjernet.

Punkt 4:

Vedlagt korrigert skjema for erklæring om ansvarsrett hvor manglende tekst i henhold til gjennomføringsplan er korrigert. Tidligere innsendt gjennomføringsplan er derved korrekt, og trenger ikke å endres

Punkt 5:

Vedlagt revidert med situasjonskart med inntegnet parkeringsplasser, og beskrivelse av tiltak omsøkt på de forskjellige bygg

Punkt 6:

Ikke relevant for denne saken

Punkt 7:

Ikke relevant for denne saken

Punkt 8:

Ikke relevant for denne saken

Punkt 9:

Tiltaket vil ikke berøre arbeidsplasser.

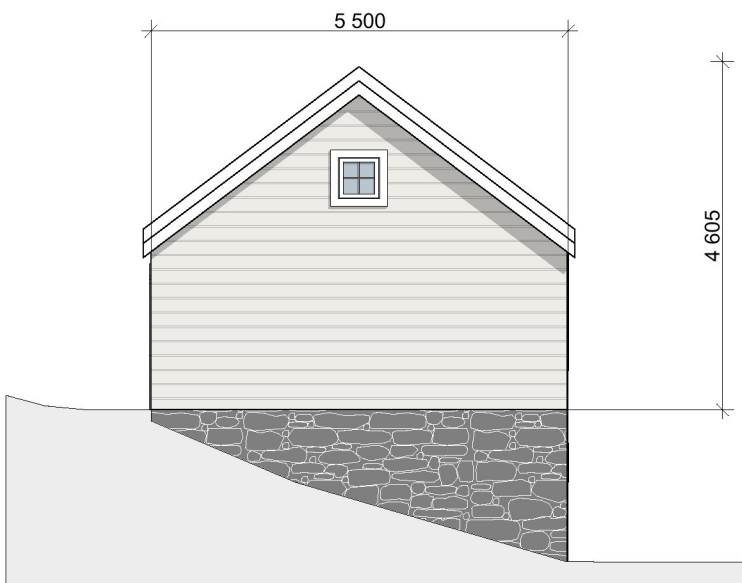
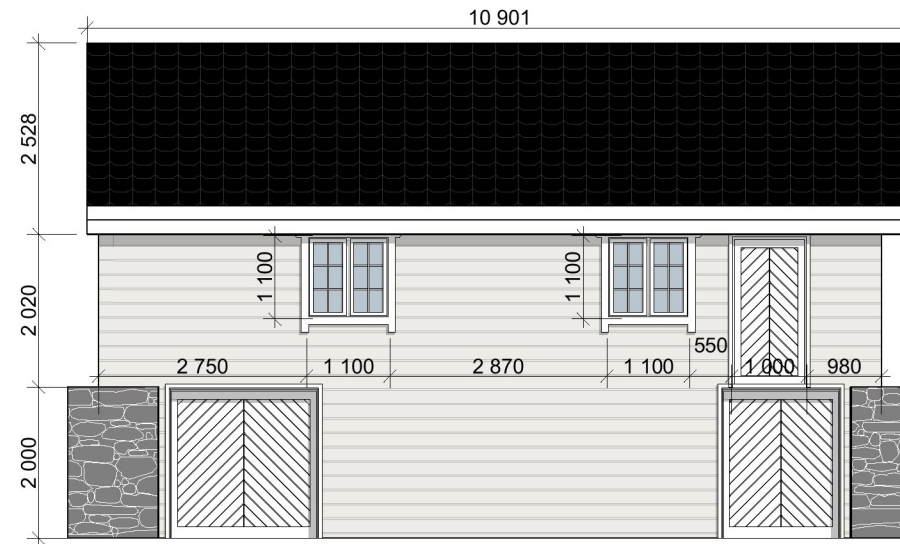

Tegning
FASADE SJØBOD EKSISTERENDE
Grønås, Lurevegen 1419

Prosjektnr.
0517

Dato opprettet
10.11.17

Gnr./Bnr
.58/9

Tegningsnr.
A40-09

Fase.
Byggemelding

Sign.
KS

Kontroll

Mål:
1:100

Rev	Nr	Beskrivelse	Dato	Sign	Kontr

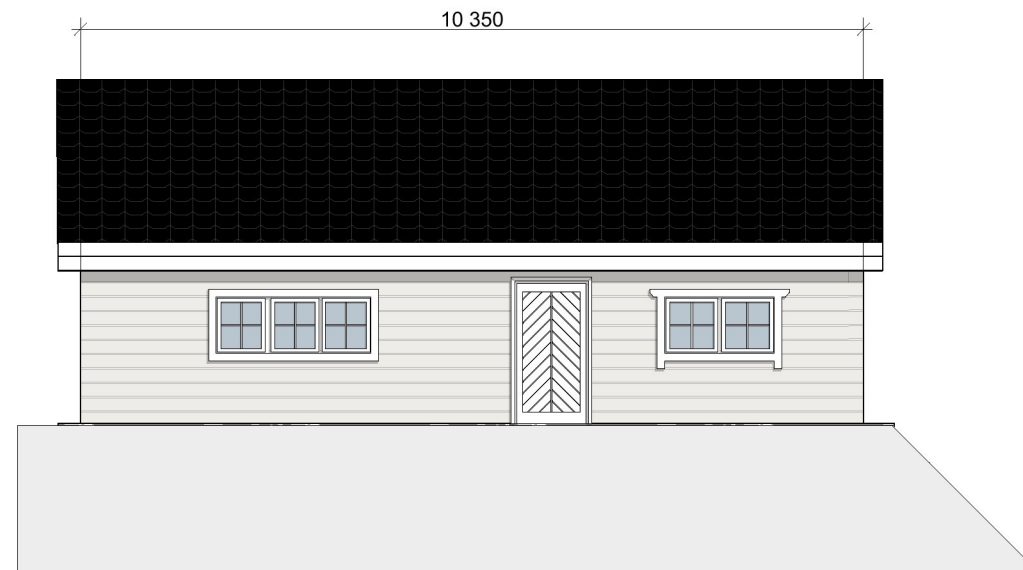
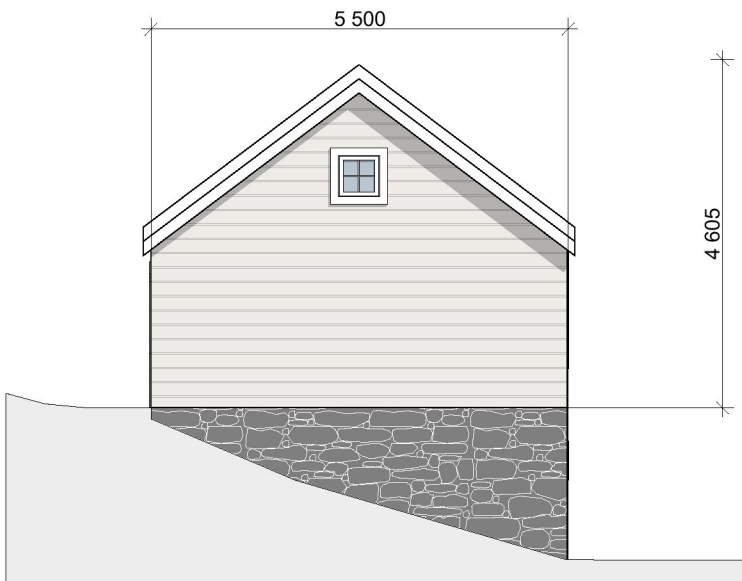
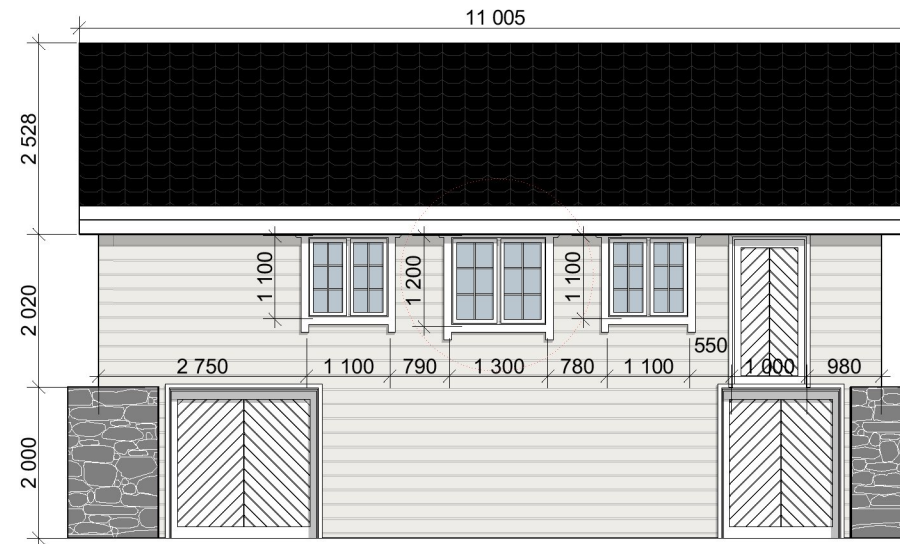

Tegning
Fasader SJØHUS NYTT VINDU
Grønås, Lurevegen 1419

Prosjektnr.
0517

Dato opprettet
10.11.17

Gnr./Bnr
.58/9

Tegningsnr.
A40-10

Fase.
Byggemelding

Sign.
KS

Kontroll

Mål:
1:100

Rev	Nr	Beskrivelse	Dato	Sign	Kontr

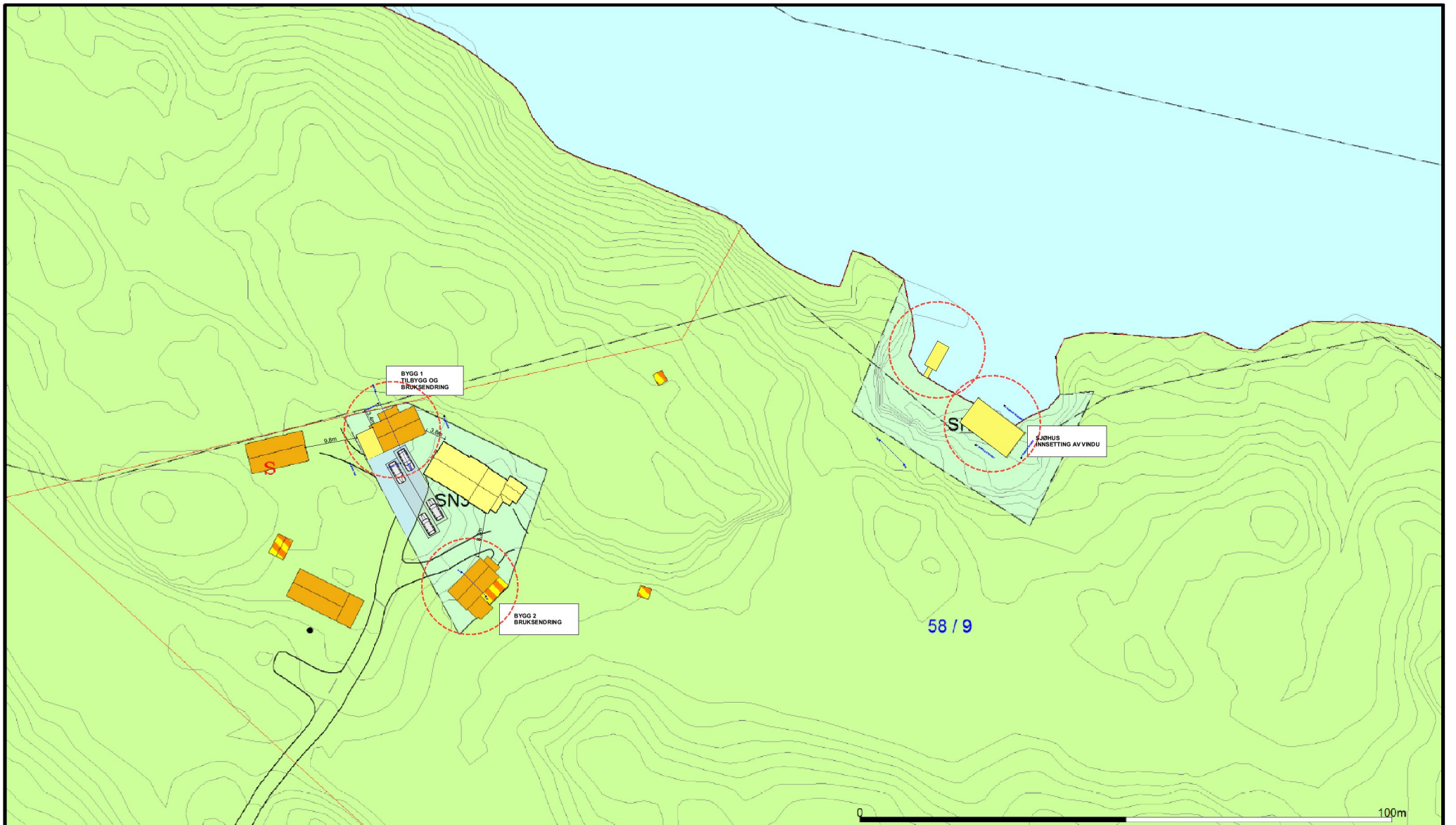

	Bustadbygging		Idrettsanlegg		Frimråde		Småbåthavn
	Fritidsbustader		Andre typer nærmere angitt be		Leikområde		Fiske
	Semtrumsformål		Grav og urnelund		LNFR		Alvakultur
	Off. privat tenesteyting		Komb bebyggelse og Næring		Spredd bustadbygging		Drikkevann
	Fritids- og turistforemål		Veg		Spredd Fritidsbustder		Friultsrområde
	Råstoffutnytting		Hamm		Spredd Næringsbygging		Kombinerte foremål i sjo og vassdrag med eller utan tilhoyrand
	Næringsbebyggelse		Grenstruktur		Bruk og vern av sjo og vassdrag		Utløpsområde

Beliggenhet og høyder må oppfattes som orienterende.



Lindås kommune
Geodata avdeling

Dato: 2017.03.20
Sign: SUE



Målestokk
1:1000

Søknad om tillatelse til tiltak

etter plan- og bygningsloven § 20-3, jf. § 20-1

Rammetillatelse

Ett-trinns søknadsbehandling

Oppfylles vilkårene for 3 ukers saksbehandling, jf. § 21-7 annet ledd? Ja Nei

Erklæring om ansvarsrett for ansvarlig søker

foreligger sentral godkjenning? Ja Nei



Berører tiltaket eksisterende eller fremtidige arbeidsplasser? Ja Nei

Hvis ja, skal samtykke innhentes fra Arbeidstilsynet for igangsetting av tiltaket. Byggblankett 5177 med vedlegg.

Berører tiltaket byggverk oppført for 1850, jf. Kulturminneloven § 25, andre ledd? Ja Nei

Hvis ja, skal uttalelse fra fylkeskommunen foreligge for igangsetting av tiltaket.

Opplysninger gitt i søknad eller vedlegg til søknaden vil bli registrert i matrikkelen.

Søknaden gjelder							
Eiendom/ byggested	Gnr. 58	Bnr. 9	Festenr.	Seksjonsnr.	Bygningsnr.	Bolignr.	Kommune LINDAS
	Adresse Lurevegen 1419				Postnr. 5912	Poststed SEIM	
Planlagt bruk/formål	<input type="checkbox"/> Bolig	<input type="checkbox"/> Fritidsbolig	<input type="checkbox"/> Garasje	<input checked="" type="checkbox"/> Annet: REISELIVSFORMÅL I KOMBINASJON M			Bygn. typekode (jf. s. 2) 524
Tiltakets art pbl § 20-1 (flere kryss mulig)	Nye bygg og anlegg		<input type="checkbox"/> Nytt bygg *)	<input type="checkbox"/> Parkeringsplass *)	<input type="checkbox"/> Anlegg	<input type="checkbox"/> Veg	<input type="checkbox"/> Vesentlig terrenginngrep
	Endring av bygg og anlegg		<input type="checkbox"/> Tilbygg, påbygg, underbygg *)		<input checked="" type="checkbox"/> Fassade		
			<input type="checkbox"/> Konstruksjon	<input type="checkbox"/> Reparasjon	<input type="checkbox"/> Ombygging	<input type="checkbox"/> Anlegg	
	Endring av bruk		<input type="checkbox"/> Bruksendring	<input type="checkbox"/> Vesentlig endring av tidligere drift			
	Riving		<input type="checkbox"/> Hele bygg *)	<input type="checkbox"/> Deler av bygg *)	<input type="checkbox"/> Anlegg		
	Bygn. tekn. installasj. **)		<input type="checkbox"/> Nyanlegg *)	<input type="checkbox"/> Endring	<input type="checkbox"/> Reparasjon		
	Endring av bruks-enhet i bolig		<input type="checkbox"/> Oppdeling	<input type="checkbox"/> Sammenføyning			
	Innhegning, skilt		<input type="checkbox"/> Innhegning mot veg	<input type="checkbox"/> Reklame, skilt, innretning e.l.			
*) Byggblankett 5175 fylles ut og vedlegges. (Vedlegg gruppe A)				**) Gjelder kun når installasjonen ikke er en del av et større tiltak.			

Vedlegg			
Beskrivelse av vedlegg	Gruppe	Nr. fra – til	Ikke relevant
Opplysninger om ytre rammer og bygningsspesifikasjon for tiltaket (Byggblankett 5175)	A	1 – 1	<input type="checkbox"/>
Dispensasjonssøknad (begrunnelse/vedtak) (pbl kap. 19)	B	–	<input checked="" type="checkbox"/>
Nabovarsling (Kvittering for nabovarsel/Opplysninger gitt i nabovarsel/nabomerknader/kommentarer til nabomerknader)	C	–	<input checked="" type="checkbox"/>
Situasjonsplan, avkjørselsplan bygning/eiendom	D	1 – 1	<input type="checkbox"/>
Tegninger	E	1 – 2	<input type="checkbox"/>
Redegjørelser/kart	F	1 – 2	<input type="checkbox"/>
Erklæring om ansvarsrett/gjennomføringsplan	G	1 – 3	<input type="checkbox"/>
Boligspesifikasjon i Matrikkelen	H	–	<input checked="" type="checkbox"/>
Uttalelse/vedtak fra annen offentlig myndighet	I	–	<input checked="" type="checkbox"/>
Andre vedlegg	Q	–	<input checked="" type="checkbox"/>

Erklæring og underskrift			
<p>Ansvarlig søker bekrefter at hele tiltaket belegges med ansvar, og dekker kravene i henhold av plan- og bygningsloven. En er kjent med reglene om straff og sanksjoner i pbl kap. 32 og at det kan medføre reaksjoner dersom det gis uriktige opplysninger. Foretaket forplikter seg til å stille med nødvendig kompetanse i tiltaket, jf. SAK10 kap. 10 og 11.</p>			
Ansvarlig søker for tiltaket		Tiltakshaver	
Foretak SOLHEIM DESIGNERE AS	Org.nr. 980360261	Navn Ole Bakkebø	
Adresse ØVRE KORSKIRKESMUG 2B		Adresse Lurevegen 1419	
Postnr. 5018	Poststed BERGEN	Postnr. 5912	Poststed SEIM
Kontaktperson Kristian Solheim	Telefon 92889388	Eventuelt organisasjonsnummer	
E-post kristian@entilen-arkitekter.no		E-post fmhooba@fylkesmannen.no	Telefon (dagtid)
Dato 02.08.2017	Underskrift 	Dato 02.08.2017	Underskrift
Gjentas med blokkbokstaver KRISTIAN SOLHEIM		Gjentas med blokkbokstaver OLE BAKKEBØ	