

## Erklæring om ansvarsrett

etter plan- og bygningsloven (pbl) § 23-3

Erklæringen skal sendes til ansvarlig søker.

Alternativt kan erklæringen sendes direkte til kommunen, men da må ansvarlig søker få tilsendt en kopi.

Erklæringen gjelder							
Eiendom/ byggested	Gnr.	Bnr.	Festenr.	Seksjonsnr.	Bygningsnr.	Bolignr.	Kommune
	58	9					
Adresse					Postnr.	Poststed	
Lurevegen 1419					5911	ALVERSUND	

Foretak			
Foretakets navn			Organisasjonsnr.
Meland Bygg AS			918683607 MVA
Adresse		Postnr.	Poststed
Melandsvegen 279		5918	Frekhaug
Kontaktperson		Telefon	
Oddbjørn Meland		Mobiltelefon	
E-post		99413034	
oddb-mel@online.no			
Foreligger sentral godkjenning? <input type="checkbox"/> Ja <input checked="" type="checkbox"/> Nei			
Hvis ja, dekkes ansvarsområdene av sentral godkjenning? <input type="checkbox"/> Helt <input type="checkbox"/> Delvis <input type="checkbox"/> Nei			

Ansvarsområde							
Funksjon (SØK, PRO, UTF, kontroll)	Beskriv arbeidet foretaket skal ha ansvar for	Tiltaks- klasse	Våre samsvarserklæringer/kontrollerklæringer vil foreligge ved: (sett X)				
			Søknad om ramme- tillatelse	Søknad om igangsettings- tillatelse/ ett-trinns søknad	Søknad om midlertidig brukstillatelse	Søknad om ferdigattest	
UTF	Tømrerarbeid og montering av trekonstruksjoner  Overordnet ansvar utførelse	1				X	

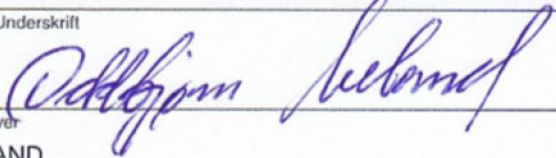
Erklæring og underskrift	
Foretaket er kjent med reglene om straff og sanksjoner i pbl kap 32 og at det kan medføre reaksjoner dersom det gis uriktige opplysninger. Foretaket forplikter seg til å stille med nødvendig kompetanse i tiltaket jf. SAK10 kap. 10 og 11	
<input type="checkbox"/> Ansvarlig prosjekterende erklærer at prosjekteringen skal være planlagt, gjennomført og kvalitetssikret i henhold til pbl jf. SAK10 §12-3	
<input checked="" type="checkbox"/> Ansvarlig utførende erklærer at arbeidet ikke skal starte før det foreligger kvalitetssikret produksjonsunderlag for respektive del av utførelsen jf SAK10 § 12-4	
<input type="checkbox"/> Ansvarlig kontrollerende erklærer uavhengighet, jf. SAK10 § 14-1, og vil redegjøre for endringer som kan påvirke uavhengigheten jf. SAK10 §12-5	
Dato	Underskrift
20.07.2017	
Gjentas med blokkbokstaver	
ODDBJØRN MELAND	



## Erklæring om ansvarsrett

etter plan- og bygningsloven (pbl) § 23-3

Erklæringen skal sendes til ansvarlig søker.

Alternativt kan erklæringen sendes direkte til kommunen, men da må ansvarlig søker få tilsendt en kopi.

Erklæringen gjelder							
Eiendom/ byggested	Gnr.	Bnr.	Festenr.	Seksjonsnr.	Bygningsnr.	Bolignr.	Kommune
	58	9					
Adresse					Postnr.	Poststed	
Lurevegen 1419					5911	ALVERSUND	

Foretak			
Foretakets navn			Organisasjonsnr.
Meland Bygg AS			918683607 MVA
Adresse		Postnr.	Poststed
Melandsvegen 279		5918	Frekhaug
Kontaktperson		Telefon	
Oddbjørn Meland		Mobiltelefon	
E-post		99413034	
oddb-mel@online.no			
Foreligger sentral godkjenning? <input type="checkbox"/> Ja <input checked="" type="checkbox"/> Nei			
Hvis ja, dekkes ansvarsområdene av sentral godkjenning? <input type="checkbox"/> Helt <input type="checkbox"/> Delvis <input type="checkbox"/> Nei			

Ansvarsområde							
Funksjon (SØK, PRO, UTF, kontroll)	Beskriv arbeidet foretaket skal ha ansvar for	Tiltaks- klasse	Våre samsvarserklæringer/kontrollerklæringer vil foreligge ved: (sett X)				
			Søknad om ramme- tillatelse	Søknad om igangsettings- tillatelse/ ett-trinns søknad	Søknad om midlertidig brukstillatelse	Søknad om ferdigattest	
UTF	Tømrerarbeid og montering av trekonstruksjoner  Overordnet ansvar utførelse	1				X	

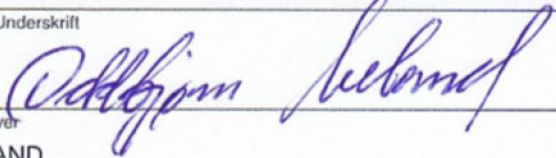
Erklæring og underskrift	
Foretaket er kjent med reglene om straff og sanksjoner i pbl kap 32 og at det kan medføre reaksjoner dersom det gis uriktige opplysninger. Foretaket forplikter seg til å stille med nødvendig kompetanse i tiltaket jf. SAK10 kap. 10 og 11	
<input type="checkbox"/> Ansvarlig prosjekterende erklærer at prosjekteringen skal være planlagt, gjennomført og kvalitetssikret i henhold til pbl jf. SAK10 §12-3 <input checked="" type="checkbox"/> Ansvarlig utførende erklærer at arbeidet ikke skal starte før det foreligger kvalitetssikret produksjonsunderlag for respektive del av utførelsen jf SAK10 § 12-4 <input type="checkbox"/> Ansvarlig kontrollerende erklærer uavhengighet, jf. SAK10 § 14-1, og vil redegjøre for endringer som kan påvirke uavhengigheten jf. SAK10 §12-5	
Dato	Underskrift
20.07.2017	
Gjentas med blokkbokstaver	
ODDBJØRN MELAND	

Ref 17/232-17/26559 Vedrørende behov for tilleggsdokumentasjon gbnr 58/9 Lygra indre

Det er til sammen 9 punkt på 4 saker. For enkelthets skyld svares det for de punkt som er relevant for hver sak .

Sak 2 Bruksendring uthus til utleiehytte

Punkt 1:

ikke relevant for denne saken.

Punkt 2:

ikke relevant for denne saken

Punkt 3:

Vedlagt fasadetegninger og plan av eksisterende bygg .

Punkt 4:

Vedlagt korrigert skjema for erklæring om ansvarsrett hvor manglende tekst i henhold til gjennomføringsplan er korrigert. Tidligere innsendt gjennomføringsplan er derved korrekt, og trenger ikke å endres

Punkt 5:

Vedlagt revidert med situasjonskart med inntegnet parkeringsplasser, og beskrivelse av tiltak omsøkt på de forskjellige bygg

Punkt 6:

Søknad om utvidet bruk av avkjørsel er send statens vegvesen. Det ble krysset av for kommunal vei opplysning om tiltakets ytre rammer side 2. Vedlagt ny side 2 hvor dette er korrigert.

Punkt 7:

Det søkes ikke om fravik fra tekniske forskrifter

Punkt 8:

Søknad vedlagt

Punkt 9:

Tiltaket vil ikke berøre arbeidsplasser.

Ref 17/232-17/26559 Vedrørende behov for tilleggsdokumentasjon gbnr 58/9 Lygra indre

Det er til sammen 9 punkt på 4 saker. For enkelthets skyld svares det for de punkt som er relevant for hver sak .

Sak 2 Bruksendring uthus til utleiehytte

Punkt 1:

ikke relevant for denne saken.

Punkt 2:

ikke relevant for denne saken

Punkt 3:

Vedlagt fasadetegninger og plan av eksisterende bygg .

Punkt 4:

Vedlagt korrigert skjema for erklæring om ansvarsrett hvor manglende tekst i henhold til gjennomføringsplan er korrigert. Tidligere innsendt gjennomføringsplan er derved korrekt, og trenger ikke å endres

Punkt 5:

Vedlagt revidert med situasjonskart med inntegnet parkeringsplasser, og beskrivelse av tiltak omsøkt på de forskjellige bygg

Punkt 6:

Søknad om utvidet bruk av avkjørsel er send statens vegvesen. Det ble krysset av for kommunal vei opplysning om tiltakets ytre rammer side 2. Vedlagt ny side 2 hvor dette er korrigert.

Punkt 7:

Det søkes ikke om fravik fra tekniske forskrifter

Punkt 8:

Søknad vedlagt

Punkt 9:

Tiltaket vil ikke berøre arbeidsplasser.



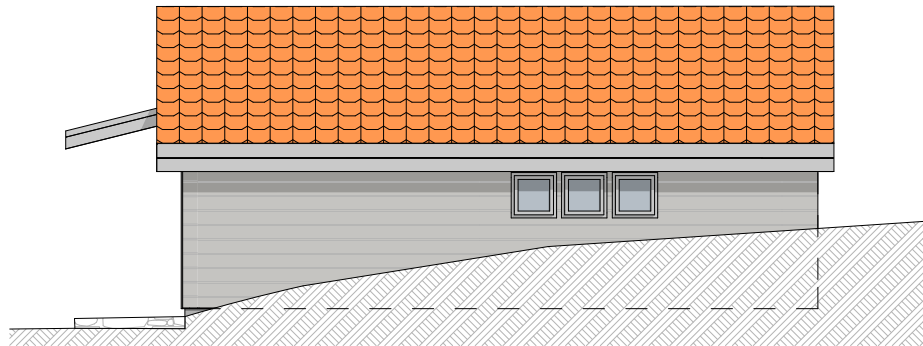

fasade Nord

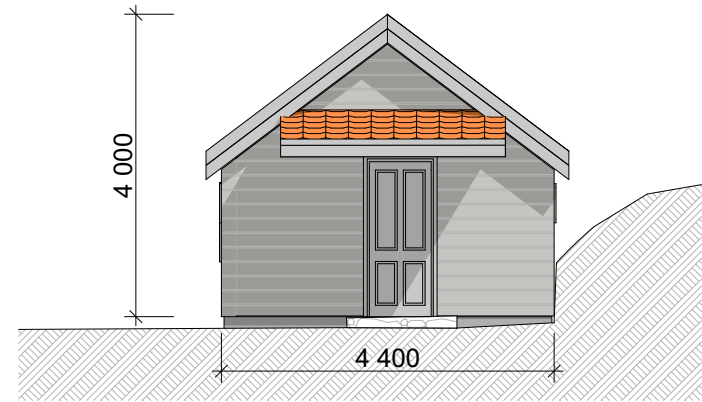

fasade Øst

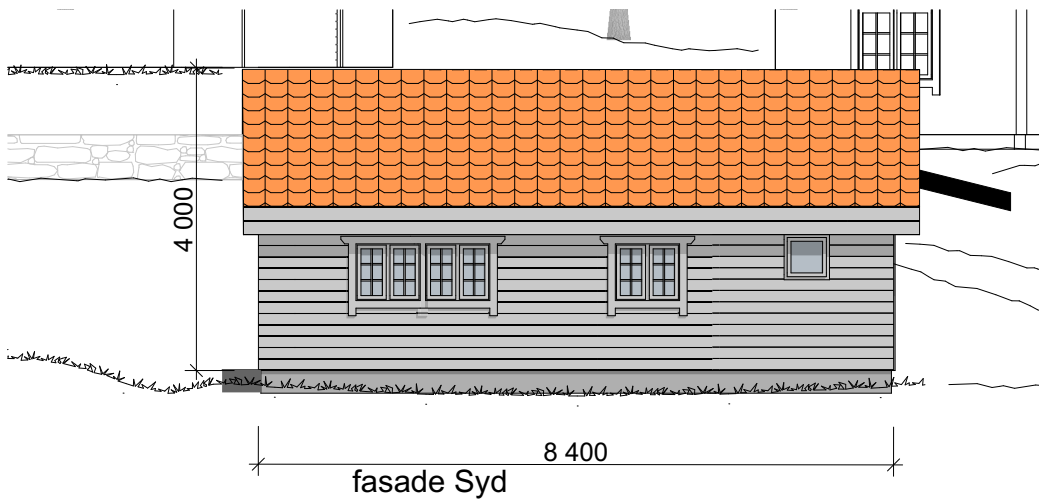

fasade Syd

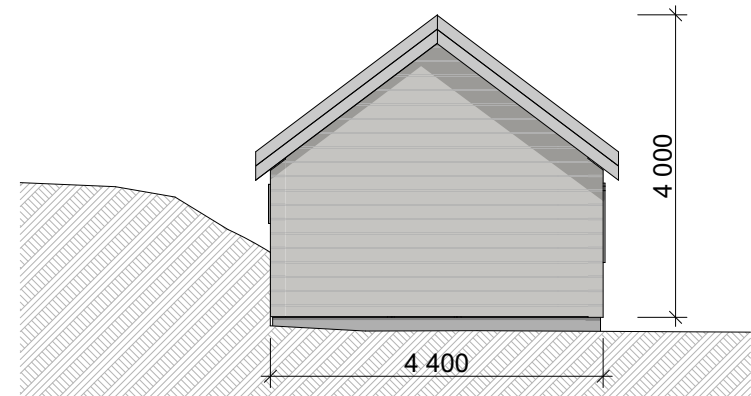

fasade Vest

Tegning  
**Eksisterende fasader Bygg 2**  
**Grønås, Lurevegen 1419**

Prosjektnr.  
**0517**

Dato opprettet  
**10.11.17**

Gnr./Bnr  
**.58/9**

Tegningsnr.  
**A40-03**

Fase.  
**Byggemelding**

Sign.  
**KS**

Kontroll

Mål:  
**1:100**

Rev	Nr	Beskrivelse	Dato	Sign	Kontr

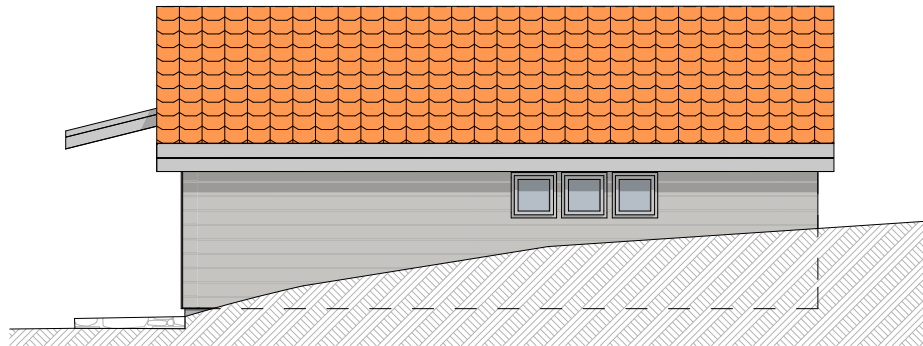

fasade Nord

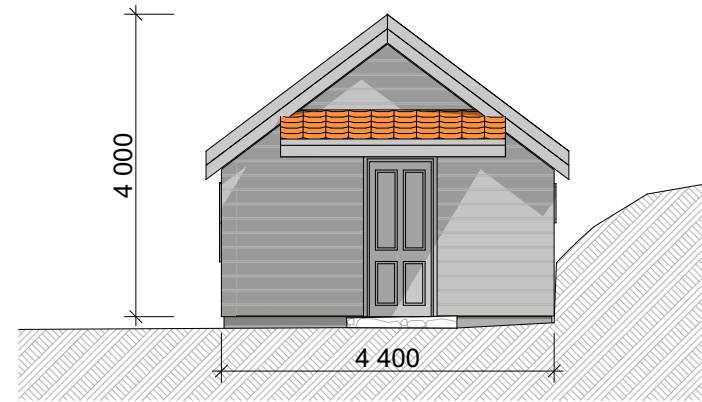

fasade Øst

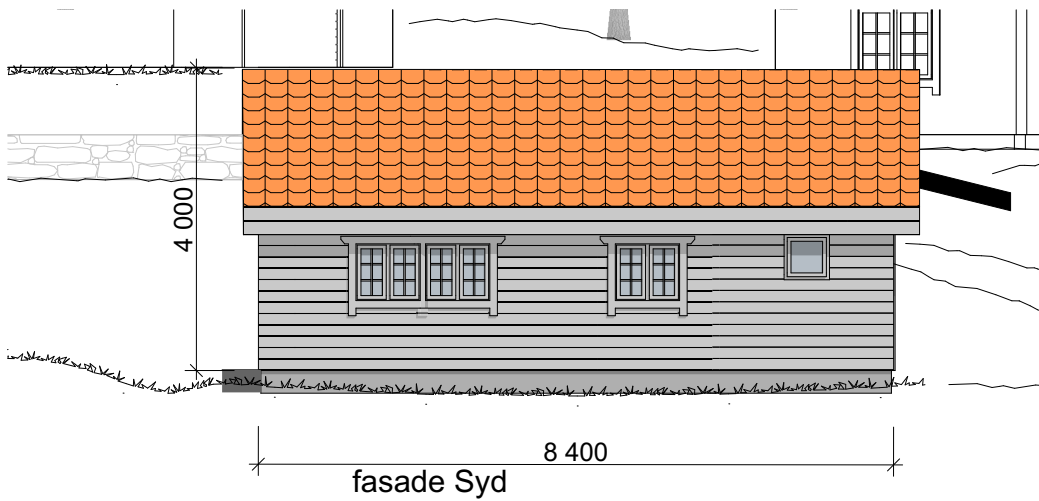

fasade Syd

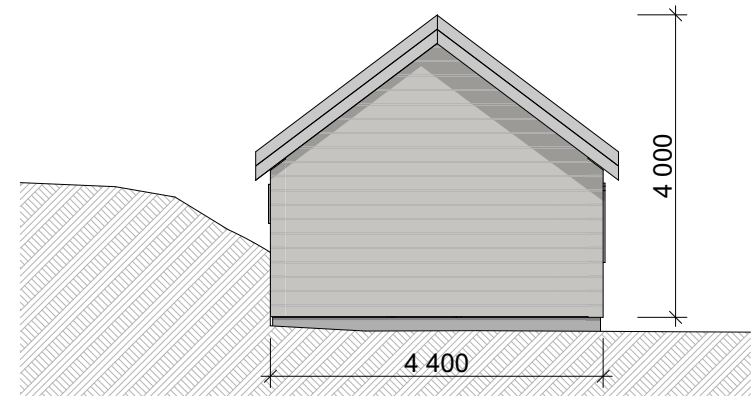

fasade Vest

Tegning  
**Eksisterende fasader Bygg 2**  
**Grønås, Lurevegen 1419**

Prosjektnr.  
**0517**

Dato opprettet  
**10.11.17**

Gnr./Bnr  
**.58/9**

Tegningsnr.  
**A40-03**

Fase.  
**Byggemelding**

Sign.  
**KS**

Kontroll

Mål:  
**1:100**

Rev	Nr	Beskrivelse	Dato	Sign	Kontr

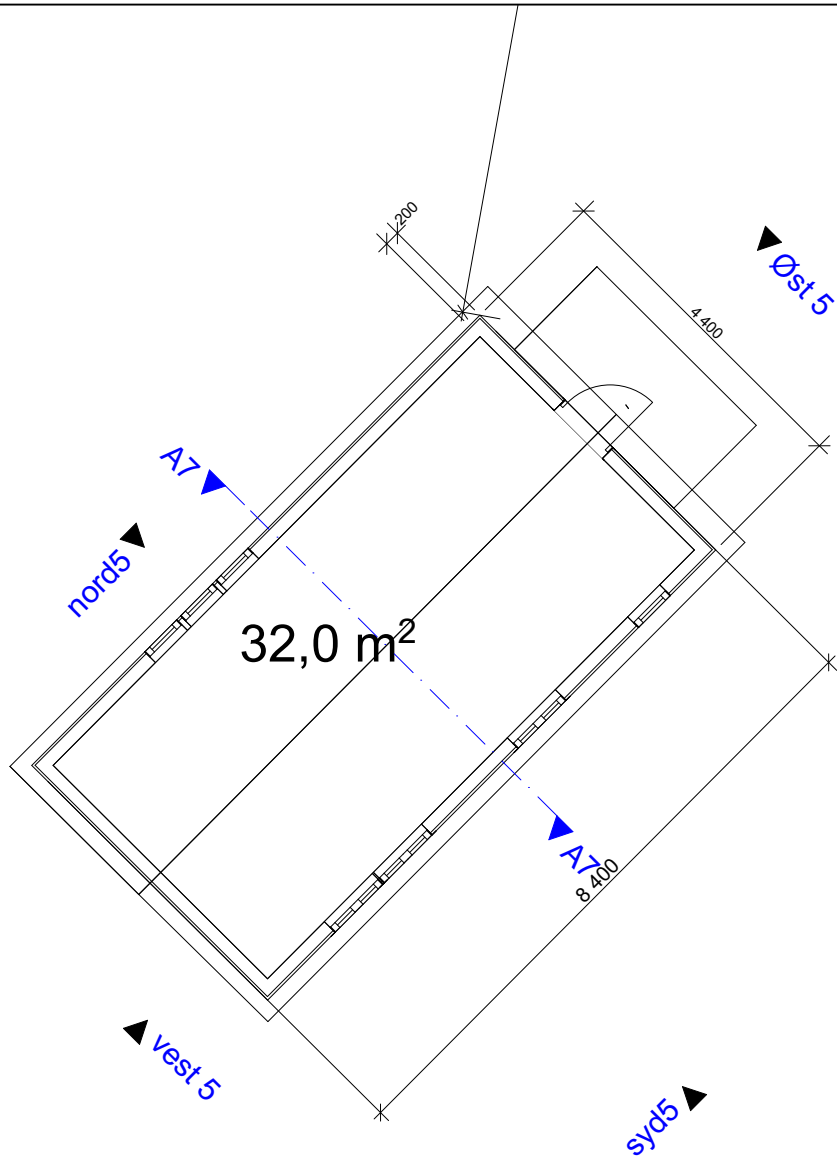

Rev	Nr	Beskrivelse	Dato	Sign	Kontr

Tegning  
**Plan1 Bygg 2 eksisterende**  
**Grønås,Lurevegen 1419**

Prosjektnr.  
**0517**

Fase.  
**Byggemelding**

Dato opprettet  
**10.11.17**

Sign.  
**KS**

Gnr./Bnr  
**.58/9**

Kontroll

Tegningsnr.  
**A20-02**

Mål:  
**1:100**



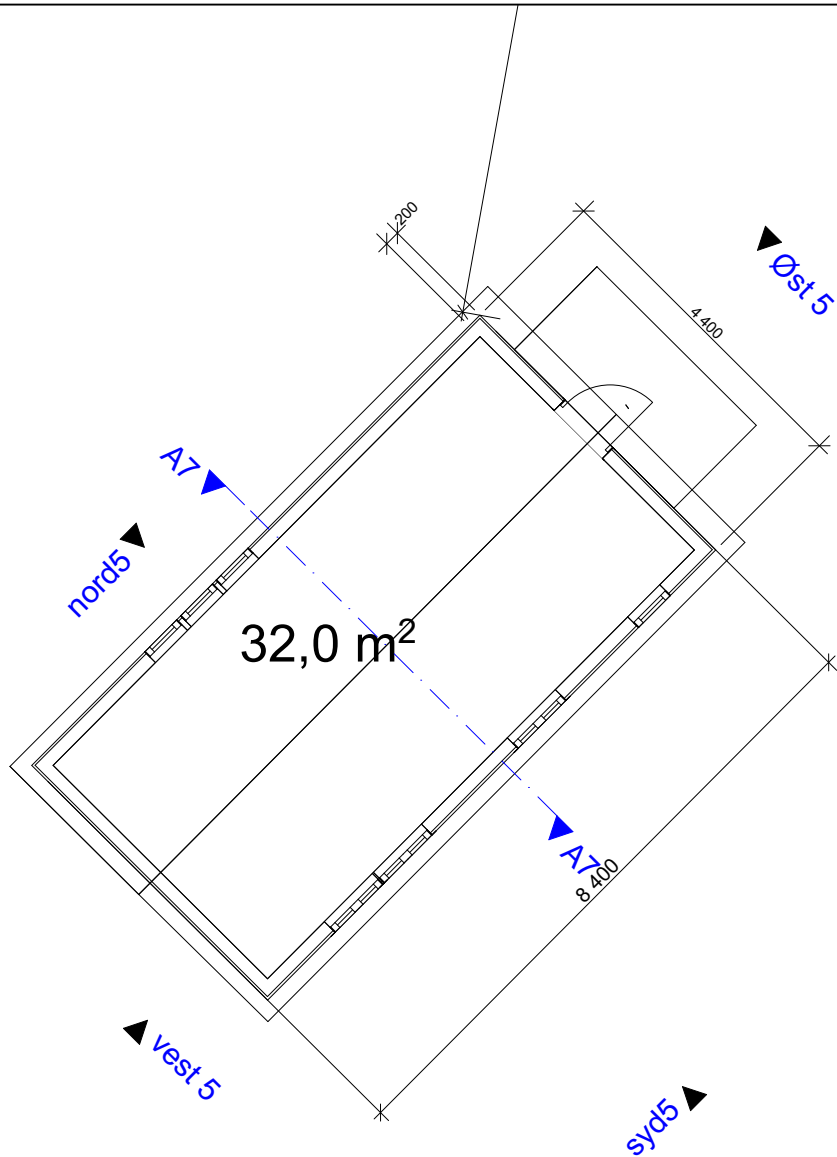

Rev	Nr	Beskrivelse	Dato	Sign	Kontr

Tegning  
**Plan1 Bygg 2 eksisterende**  
**Grønås,Lurevegen 1419**

Prosjektnr.  
**0517**

Fase.  
**Byggemelding**

Dato opprettet  
**10.11.17**

Sign.  
**KS**

Gnr./Bnr  
**.58/9**

Kontroll

Tegningsnr.  
**A20-02**

Mål:  
**1:100**

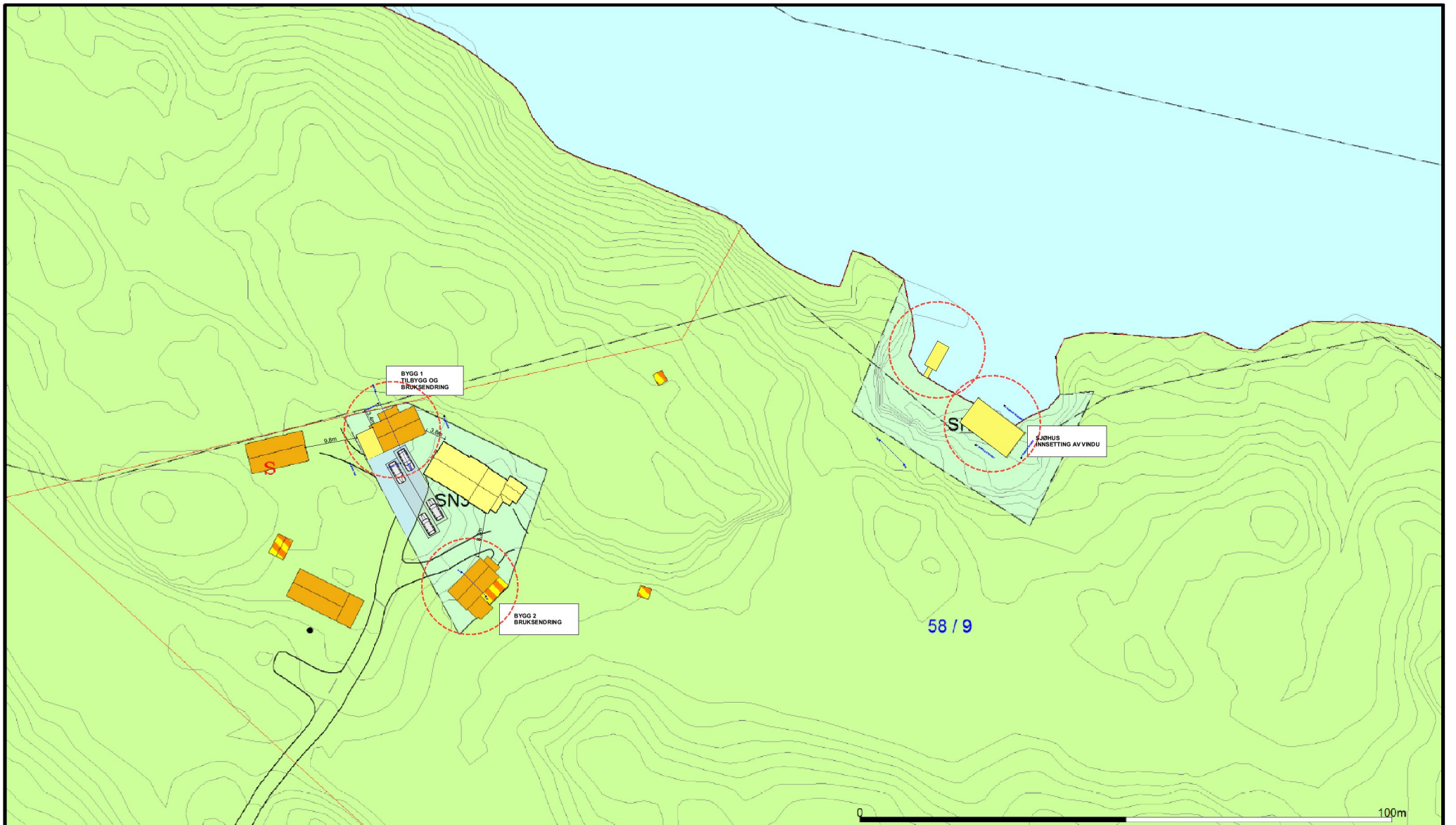

	Bustadbygging		Idrettsanlegg		Frimråde		Småbåthavn
	Fritidsbustader		Andre typer nærmere angitt be		Leikområde		Fiske
	Semtrumsformål		Grav og urnelund		LNFR		Alvakultur
	Off. privat tenesteyting		Komb bebyggelse og Næring		Spredd bustadbygging		Drikkevann
	Fritids- og turistforemål		Veg		Spredd Fritidsbustder		Friultsrområde
	Råstoffutnytting		Hamm		Spredd Næringsbygging		Kombinerte foremål i sjo og vassdrag med eller utan tilhoyrand
	Næringsbebyggelse		Grenstruktur		Bruk og vern av sjo og vassdrag		Utløpsområde

Beliggenhet og høyder må oppfattes som orienterende.



Lindås kommune  
Geodata avdeling

Dato: 2017.03.20  
Sign: SUE



Målestokk  
1:1000

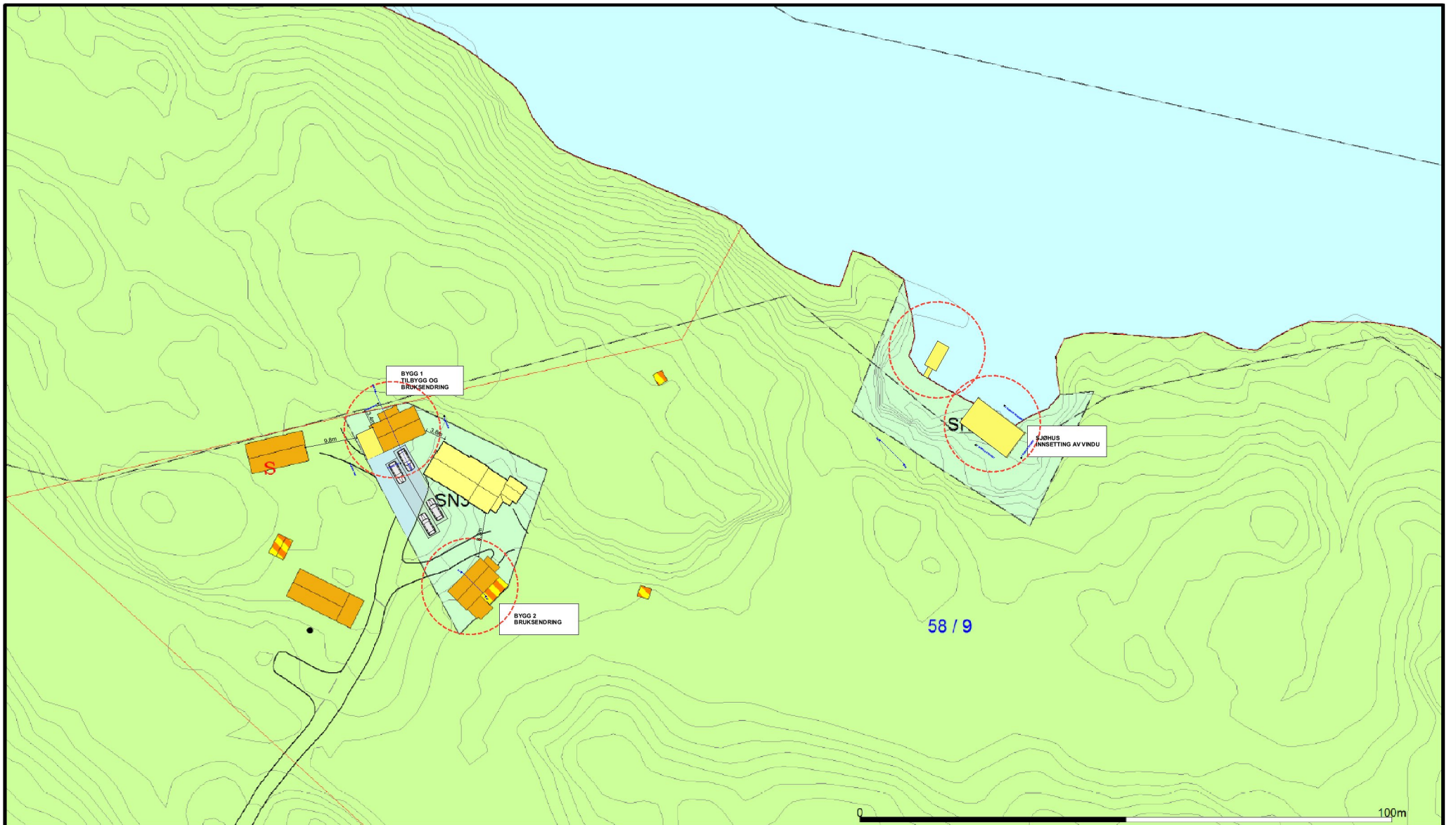

	Bustadbygging		Idrettsanlegg		Frimråde		Småbåthavn
	Fritidsbustader		Andre typer nærmere angitt be		Idrettsområde		Fiske
	Semtrumsformål		Grav og urnelund		LNFR		Alvakultur
	Off. privat tenesteyting		Komb bebyggelse og Næring		Spredd bustadbygging		Drikkevann
	Fritids- og turistforemål		Veg		Spredd Fritidsbustder		Friults område
	Råstoffutnytting		Hamm		Spredd Næringsbygging		Kombinerte foremål i sjo og vassdrag med eller utan tilhoyrand
	Næringsbebyggelse		Grenstruktur		Bruk og vern av sjo og vassdrag		Utløpsområde

Beliggenhet og høyder må oppfattes som orienterende.



Lindås kommune  
Geodata avdeling

Dato: 2017.03.20  
Sign: SUE



Målestokk  
1:1000



## A-1. Søknad om utslipp av sanitært avløpsvann fra hus og hytter

Søknaden skal benyttes for etablering av nye utslipp og vesentlig økning av eksisterende utslipp av sanitært avløpsvann jf. forskrift om begrensnig av forurensning av 01.06.2004 (forurensningsforskriften) kapittel 12. Søknadsskjemaet gjelder for utslipp fra bolighus, hytter, turistbedrifter og lignende virksomhet med utslipp mindre enn 50 pe. Søknadsskjemaet gjelder også for utslipp av sanitært avløpsvann mindre enn 50 pe i tettbebyggelser som er større enn 2000 pe i innlandet og 10 000 pe ved kysten. Skjemaet gjelder ikke for påkobling til offentlig avløpsnett.

### Informasjon:

Utslipp av sanitært avløpsvann er søknadspliktig jf. forurensningsforskriften kapittel 12. Søknad med alle nødvendige opplysninger vil bli behandlet av kommunen. Søknad i samsvar med standardkravene i kap. 12 behandles innen 6 uker, mens søknad om unntak fra standardkravene i kap. 12 behandles uten ubegrunnet opphold, men behandlingen kan ta mer enn 6 uker.

For prosjektering og utførelse av avløpsanlegget gjelder bestemmelsene i plan- og bygningslovens § 20-1 vedrørende søknad om tillatelse til tiltak, godkjenning av foretak og ansvarsrett. Bygging av anlegget kan først starte når det foreligger en igangsettingstillatelse fra kommunen.

### 1. Ansvarlig (søker)\*:

Navn: Ole Bakkebo	Telefon (dagtid): 90942794
Adresse: skanselien 33	Postnr, poststed: 5031 Bergen
E-post: olebakkebo@gmail.com	<input checked="" type="checkbox"/> Enkeltperson <input type="checkbox"/> Selskap/lag /sameie. Oppgi organisasjonsnr:

\* Hvis ansvarlig søker ikke er den samme som ansvarlig eier (ansvarlig eier tilsvarende tiltakshaver i plan- og byggesaker) skal dette angis.

### 2. Søknaden gjelder:

<input checked="" type="checkbox"/> Nytt utslipp <input type="checkbox"/> Vesentlig økning av utslipp <input type="checkbox"/> Rehabilitering av eksisterende utslipp	<input type="checkbox"/> Helårsbolig, antall: <input checked="" type="checkbox"/> Fritidsbolig, antall: 2 <input type="checkbox"/> Annen bygning, antall: Spesifiser:	Installerer /er det vannklosett? <input checked="" type="checkbox"/> ja <input type="checkbox"/> nei
---	--	---

### 3. Eiendom /byggsted:

Gnr: 58	Bnr: 9	Adresse: Luseveien 141a
Planstatus:	Samsvar med endelige planer etter plan og bygningsloven: <input checked="" type="checkbox"/> ja <input type="checkbox"/> nei	
	Hvis nei, foreligger samtykke fra kommunens planmyndighet: <input type="checkbox"/> ja, dato:	

#### 4. Utslippssted:

Type:
<input type="checkbox"/> Innsjø <input type="checkbox"/> Bekk/Elv <input type="checkbox"/> Elvemunning <input checked="" type="checkbox"/> Sjø <input type="checkbox"/> Stedegne løsmasser
<input type="checkbox"/> Annet:
Navn på lokalitet: <u>Lurefjorden</u> ?
Koordinater på utslippssted:
Oppgi kartdatum (WGS 84, ESO 50, NGO 48, annet):
Utslippsdyp under laveste vannstand:    minst 2 m <input checked="" type="checkbox"/> ja <input type="checkbox"/> nei, spesifiser: ____m <input type="checkbox"/> ikke relevant
Utslippets størrelse i antall personekvivalenter:    pe <u>5</u>

#### 5. Rensegrad:

<input type="checkbox"/> <b>Utslippssted i følsomt/normalt område (rensegrad jf. §12-8):</b>
Rensekrav for sanitært avløpsvann, utslippssted med brukerinteresser: a) <input type="checkbox"/> 90 % reduksjon av fosfor, 90 % reduksjon av BOF <sub>5</sub>
Rensekrav for sanitært avløpsvann, utslippssted med fare for eutrofiering/overgjødning: b) <input type="checkbox"/> 90 % reduksjon av fosfor og 70 % reduksjon av BOF <sub>5</sub>
Rensekrav for sanitært avløpsvann, utslippssted uten fare for eutrofiering/overgjødning: c) <input type="checkbox"/> 60 % reduksjon av fosfor og 70 % reduksjon av BOF <sub>5</sub>
Kun utslipp av gråvann, alle utslippssteder: <input type="checkbox"/> stedegne løsmasser eller tilsvarende, spesifiser: _____
<input checked="" type="checkbox"/> <b>Utslippssted i mindre følsomt område (rensegrad jf. §12-9):</b>
Rensekrav for sanitært avløpsvann, utslipp til sjø: a) <input checked="" type="checkbox"/> 20 % reduksjon av suspendert stoff eller b) <input type="checkbox"/> 180 mg suspendert stoff/liter i restkonsentrasjon
Kun utslipp av gråvann, utslipp til sjø: <input type="checkbox"/> urenset
<input type="checkbox"/> <b>Det søkes unntak fra §§12-8 til 12-9, spesifiser i vedlegg B (se punkt 6)</b>



<b>Type renseanlegg:</b> <input type="checkbox"/> Urenset, direkte utslipp <input checked="" type="checkbox"/> Slamavskiller <i>7 m<sup>3</sup></i> <input type="checkbox"/> Infiltrasjonsanlegg <input type="checkbox"/> Filterbed/Konstruert våtmark <input type="checkbox"/> Biologisk minirensanlegg <input type="checkbox"/> Kjemisk minirensanlegg <input type="checkbox"/> Kjemisk/biologisk minirensanlegg <input type="checkbox"/> Sandfilteranlegg <input type="checkbox"/> Tett tank for svartvann og gråvannsfiler <input type="checkbox"/> Biologisk toalett og gråvannsfiler <input type="checkbox"/> Tett tank (for alt avløpsvann) <input type="checkbox"/> Tett tank for svartvann <input type="checkbox"/> Biologisk toalett <input type="checkbox"/> Annen løsning, spesifiser:	<b>Tillegg for minirensanlegg:</b> CE-merke (EN12566-3): <input type="checkbox"/> ja <input type="checkbox"/> nei
Anleggets dimensjonerte størrelse i antall personekvivalenter:      pe <i>10</i>	

**6. Vedlegg til søknaden:**

A. Navn på nøytral fagkyndig (person/firma) som har bistått med valg av rensemetode og/eller dokumentasjon av rensegrad	<input checked="" type="checkbox"/> ja <i>Stendal VVS AS</i>
B. Begrunnelse for ønske om unntak fra §§ 12-7 til 12-13 og relevant dokumentasjon	<input type="checkbox"/> ja <input checked="" type="checkbox"/> ikke relevant
C. Dokumentasjon av rensegrad jf. § 12-10 og beskrivelse av anlegg	<input checked="" type="checkbox"/> ja
D. Plassering av avløpsanlegg, utslippssted, eiendomsgrenser og vegadkomst på kart i målestokk 1:5000 eller større	<input checked="" type="checkbox"/> ja
E. Liste over eiendommer tilknyttet avløpsanlegget med gnr., bnr. og adresse	<input type="checkbox"/> ja <input checked="" type="checkbox"/> ikke relevant
F. Oversikt over interesser som blir berørt (drikkevannsforsyning, næringsvirksomhet, rekreasjon etc). Beskrivelse av tiltak for å motvirke interessekonflikter og tiltak for å ivareta helse og miljø	<input type="checkbox"/> ja
G. Oversikt over hvem som er varslet	<input type="checkbox"/> ja <input checked="" type="checkbox"/> ikke relevant
H. Eventuelle mottatte klager/protester	<input type="checkbox"/> ja <input checked="" type="checkbox"/> ikke relevant

**7. Eventuelle merknader (ikke obligatorisk):**

<i>Dette er ein-eksisterende slamavskiller 7 m<sup>3</sup> som vart sett ned i 2008 med slange til sjø og vart sett ferdigmelding på i april 2009.</i>
--



8. Underskrift og erklæring:

Jeg forplikter meg til å følge bestemmelsene i forurensningsforskriften og enkeltvedtak i henhold til forurensningsforskriften. Som ansvarlig eier er jeg ansvarlig for forskriftsmessig drift og vedlikehold.

Dato:

Underskrift ansvarlig eier:

Gjentas med blokkbokstaver:

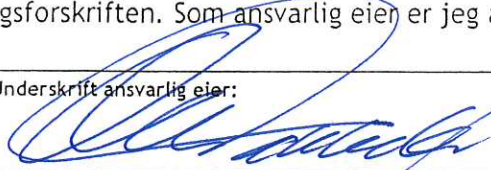

OLE BAKKEBØ

9. Kommunens merknader:

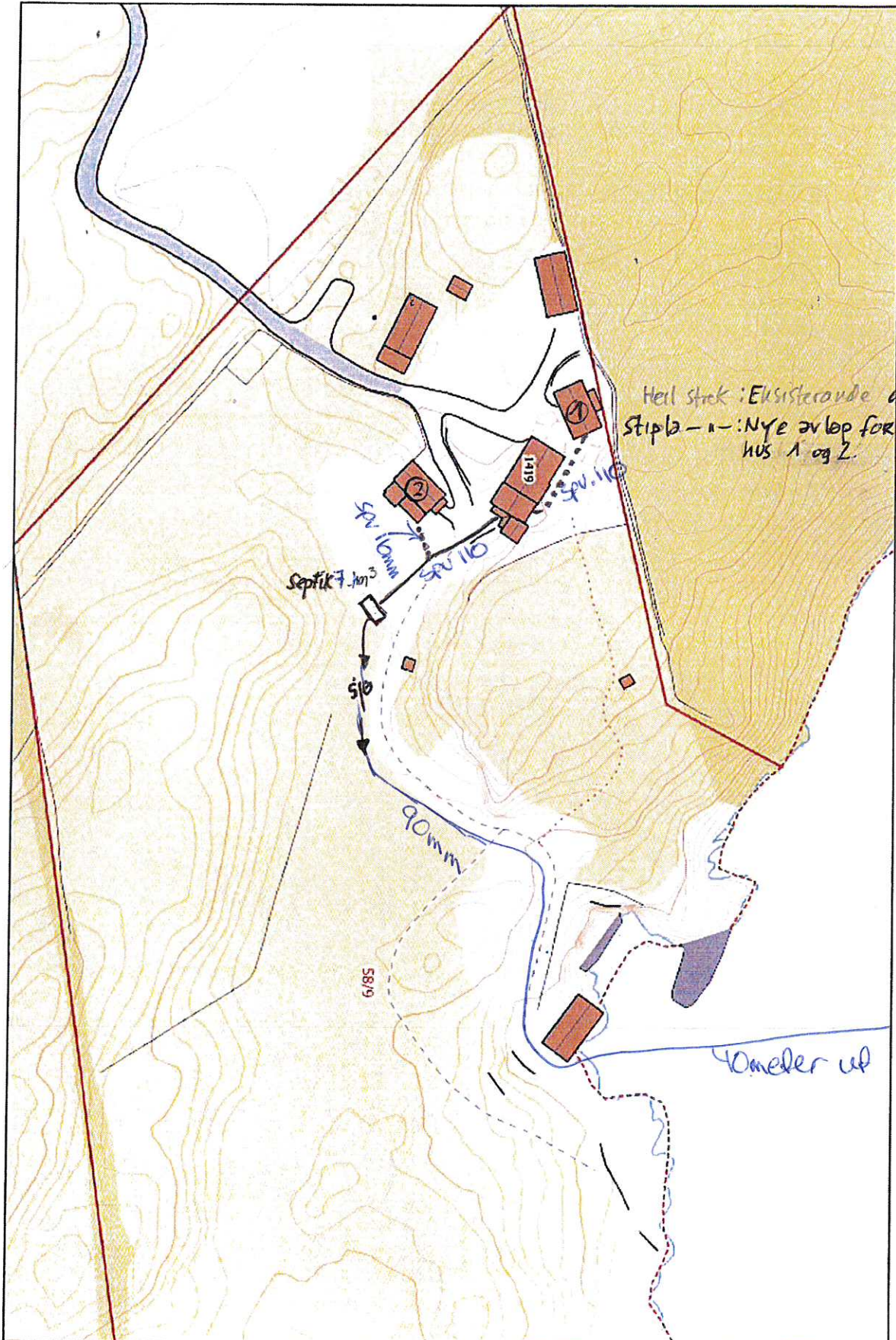

Heil strek: Eksisterende avløp  
Stipl. - 110: Nye avløp for omsøkte hus 1 og 2.

Septik 7 km³

90mm

6/85

40meters up

spv. 100

spv. 110

spv. 110



**SL  
73****BIA MILJØ AS****Stendal VVS AS**  
Blombakken 1 - 5911 ALVERSUND  
E-post: sten-vvs@online.no  
Org.nr. 980 626 180BIA MILJØ - Mjølkeviksvarden,  
5328 Herdla  
Telefon 56 14 68 40 -  
International: +47 56 14 68 40  
Telefax 56 14 68 68

# SLAM- AVSKILLER SL - 73

For 2 boligenheter  
med klosettavløp  
tilknyttet

<b>Nedgravingsdybde</b>	<b>: 500 mm fra terreng til lokk</b>
<b>Våtvolum</b>	<b>: 7 m<sup>3</sup></b>
<b>Vekt</b>	<b>: 350 kg</b>
<b>Diameter inn-/utløp</b>	<b>: 110 mm</b>
<b>Antall kammer</b>	<b>: 3</b>
<b>Total lengde</b>	<b>: 2800 mm</b>
<b>Største diameter tank</b>	<b>: 2000 mm</b>
<b>Diameter skjøtestykke</b>	<b>: 600 mm</b>
<b>Total høyde</b>	<b>: 2500 mm</b>

Leveres med låsbart lokk.

Skjøtestykke på 500 mm eller 1000 mm høyde leveres for større nedgravingsdybder.

Tanken plasseres på 200 mm sandskikt og avstemples mot setninger.  
Rundt tanken fylles 200 mm lag av sand eller stenfrie masser.

Monteringsanvisning er festet på hver tank.

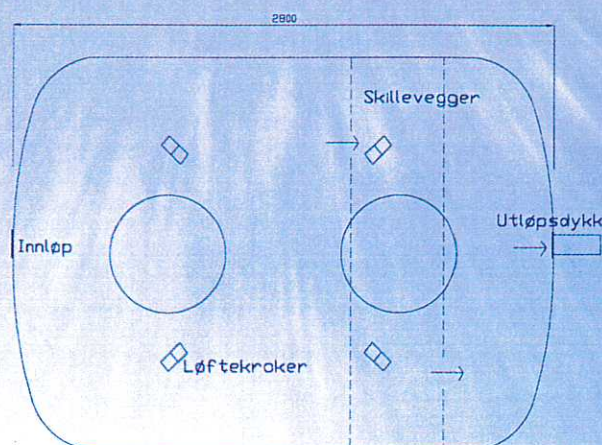
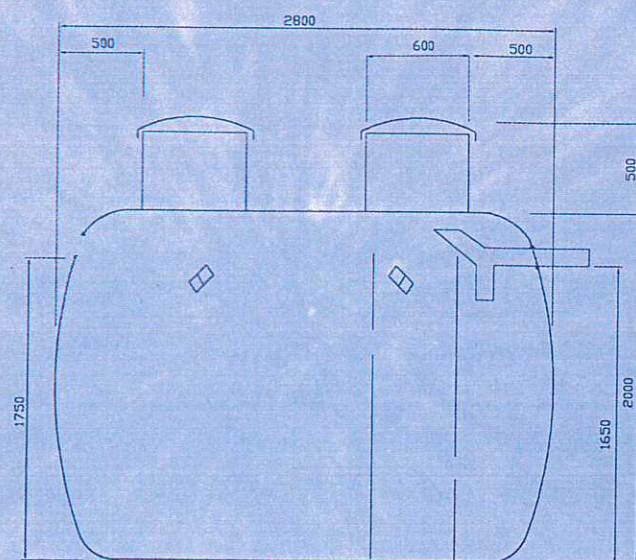
GODKJENNINGSNEMNDA  
FOR SANITÆRMATERIELL**Godkjenning**  
Kode 2.65 NR. 79/89**NS**

Godkjent NS - 3162. Kode 82 - 42 BIA Nr. 445









## A-1. Søknad om utslipp av sanitært avløpsvann fra hus og hytter

Søknaden skal benyttes for etablering av nye utslipp og vesentlig økning av eksisterende utslipp av sanitært avløpsvann jf. forskrift om begrensning av forurensning av 01.06.2004 (forurensningsforskriften) kapittel 12. Søknadsskjemaet gjelder for utslipp fra bolighus, hytter, turistbedrifter og lignende virksomhet med utslipp mindre enn 50 pe. Søknadsskjemaet gjelder også for utslipp av sanitært avløpsvann mindre enn 50 pe i tettbebyggelser som er større enn 2000 pe i innlandet og 10 000 pe ved kysten. Skjemaet gjelder ikke for påkobling til offentlig avløpsnett.

### Informasjon:

Utslipp av sanitært avløpsvann er søknadspliktig jf. forurensningsforskriften kapittel 12. Søknad med alle nødvendige opplysninger vil bli behandlet av kommunen. Søknad i samsvar med standardkravene i kap. 12 behandles innen 6 uker, mens søknad om unntak fra standardkravene i kap. 12 behandles uten ubegrunnet opphold, men behandlingen kan ta mer enn 6 uker.

For prosjektering og utførelse av avløpsanlegget gjelder bestemmelsene i plan- og bygningslovens § 20-1 vedrørende søknad om tillatelse til tiltak, godkjenning av foretak og ansvarsrett. Bygging av anlegget kan først starte når det foreligger en igangsettingstillatelse fra kommunen.

### 1. Ansvarlig (søker)\*:

Navn: Ole Bakkebo	Telefon (dagtid): 90942794
Adresse: skanselien 33	Postnr, poststed: 5031 Bergen
E-post: olebakkebo@gmail.com	<input checked="" type="checkbox"/> Enkeltperson <input type="checkbox"/> Selskap/lag /sameie. Oppgi organisasjonsnr:

\* Hvis ansvarlig søker ikke er den samme som ansvarlig eier (ansvarlig eier tilsvarende tiltakshaver i plan- og byggesaker) skal dette angis.

### 2. Søknaden gjelder:

<input checked="" type="checkbox"/> Nytt utslipp <input type="checkbox"/> Vesentlig økning av utslipp <input type="checkbox"/> Rehabilitering av eksisterende utslipp	<input type="checkbox"/> Helårsbolig, antall: <input checked="" type="checkbox"/> Fritidsbolig, antall: 2 <input type="checkbox"/> Annen bygning, antall: Spesifiser:	Installerer /er det vannklosett? <input checked="" type="checkbox"/> ja <input type="checkbox"/> nei
---	--	---

### 3. Eiendom /byggested:

Gnr: 58	Bnr: 9	Adresse: Luseveien 141a
Planstatus:	Samsvar med endelige planer etter plan og bygningsloven: <input checked="" type="checkbox"/> ja <input type="checkbox"/> nei	
	Hvis nei, foreligger samtykke fra kommunens planmyndighet: <input type="checkbox"/> ja, dato:	



#### 4. Utslippssted:

Type:
<input type="checkbox"/> Innsjø <input type="checkbox"/> Bekk/Elv <input type="checkbox"/> Elvemunning <input checked="" type="checkbox"/> Sjø <input type="checkbox"/> Stedegne løsmasser
<input type="checkbox"/> Annet:
Navn på lokalitet: <u>Lurefjorden</u> ?
Koordinater på utslippssted:
Oppgi kartdatum (WGS 84, ESO 50, NGO 48, annet):
Utslippsdyp under laveste vannstand:    minst 2 m <input checked="" type="checkbox"/> ja <input type="checkbox"/> nei, spesifiser: ____m <input type="checkbox"/> ikke relevant
Utslippets størrelse i antall personekvivalenter:    pe <u>5</u>

#### 5. Rensegrad:

<input type="checkbox"/> <b>Utslippssted i følsomt/normalt område (rensegrad jf. §12-8):</b>
Rensekrav for sanitært avløpsvann, utslippssted med brukerinteresser: a) <input type="checkbox"/> 90 % reduksjon av fosfor, 90 % reduksjon av BOF <sub>5</sub>
Rensekrav for sanitært avløpsvann, utslippssted med fare for eutrofiering/overgjødning: b) <input type="checkbox"/> 90 % reduksjon av fosfor og 70 % reduksjon av BOF <sub>5</sub>
Rensekrav for sanitært avløpsvann, utslippssted uten fare for eutrofiering/overgjødning: c) <input type="checkbox"/> 60 % reduksjon av fosfor og 70 % reduksjon av BOF <sub>5</sub>
Kun utslipp av gråvann, alle utslippssteder: <input type="checkbox"/> stedegne løsmasser eller tilsvarende, spesifiser: _____
<input checked="" type="checkbox"/> <b>Utslippssted i mindre følsomt område (rensegrad jf. §12-9):</b>
Rensekrav for sanitært avløpsvann, utslipp til sjø: a) <input checked="" type="checkbox"/> 20 % reduksjon av suspendert stoff eller b) <input type="checkbox"/> 180 mg suspendert stoff/liter i restkonsentrasjon
Kun utslipp av gråvann, utslipp til sjø: <input type="checkbox"/> urenset
<input type="checkbox"/> <b>Det søkes unntak fra §§12-8 til 12-9, spesifiser i vedlegg B (se punkt 6)</b>

<b>Type renseanlegg:</b> <input type="checkbox"/> Urenset, direkte utslipp <input checked="" type="checkbox"/> Slamavskiller <i>7 m<sup>3</sup></i> <input type="checkbox"/> Infiltrasjonsanlegg <input type="checkbox"/> Filterbed/Konstruert våtmark <input type="checkbox"/> Biologisk minirensanlegg <input type="checkbox"/> Kjemisk minirensanlegg <input type="checkbox"/> Kjemisk/biologisk minirensanlegg <input type="checkbox"/> Sandfilteranlegg <input type="checkbox"/> Tett tank for svartvann og gråvannsfiler <input type="checkbox"/> Biologisk toalett og gråvannsfiler <input type="checkbox"/> Tett tank (for alt avløpsvann) <input type="checkbox"/> Tett tank for svartvann <input type="checkbox"/> Biologisk toalett <input type="checkbox"/> Annen løsning, spesifiser:	<b>Tillegg for minirensanlegg:</b> CE-merke (EN12566-3): <input type="checkbox"/> ja <input type="checkbox"/> nei
Anleggets dimensjonerte størrelse i antall personekvivalenter:      pe <i>10</i>	

### 6. Vedlegg til søknaden:

A. Navn på nøytral fagkyndig (person/firma) som har bistått med valg av rensemetode og/eller dokumentasjon av rensegrad	<input checked="" type="checkbox"/> ja <i>Stendal VVS AS</i>
B. Begrunnelse for ønske om unntak fra §§ 12-7 til 12-13 og relevant dokumentasjon	<input type="checkbox"/> ja <input checked="" type="checkbox"/> ikke relevant
C. Dokumentasjon av rensegrad jf. § 12-10 og beskrivelse av anlegg	<input checked="" type="checkbox"/> ja
D. Plassering av avløpsanlegg, utslippssted, eiendomsgrenser og vegadkomst på kart i målestokk 1:5000 eller større	<input checked="" type="checkbox"/> ja
E. Liste over eiendommer tilknyttet avløpsanlegget med gnr., bnr. og adresse	<input type="checkbox"/> ja <input checked="" type="checkbox"/> ikke relevant
F. Oversikt over interesser som blir berørt (drikkevannsforsyning, næringsvirksomhet, rekreasjon etc). Beskrivelse av tiltak for å motvirke interessekonflikter og tiltak for å ivareta helse og miljø	<input type="checkbox"/> ja
G. Oversikt over hvem som er varslet	<input type="checkbox"/> ja <input checked="" type="checkbox"/> ikke relevant
H. Eventuelle mottatte klager/protester	<input type="checkbox"/> ja <input checked="" type="checkbox"/> ikke relevant

### 7. Eventuelle merknader (ikke obligatorisk):

<i>Dette er ein-eksisterende slamavskiller 7 m<sup>3</sup> som vart sett ned i 2008 med slange til sjø og vart sett ferdigmelding på i april 2009.</i>
--

8. Underskrift og erklæring:

Jeg forplikter meg til å følge bestemmelsene i forurensningsforskriften og enkeltvedtak i henhold til forurensningsforskriften. Som ansvarlig eier er jeg ansvarlig for forskriftsmessig drift og vedlikehold.

Dato:

Underskrift ansvarlig eier:

Gjentas med blokkbokstaver:

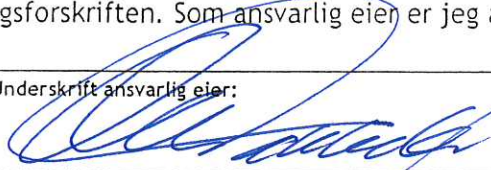

OLE BAKKEBØ

9. Kommunens merknader:



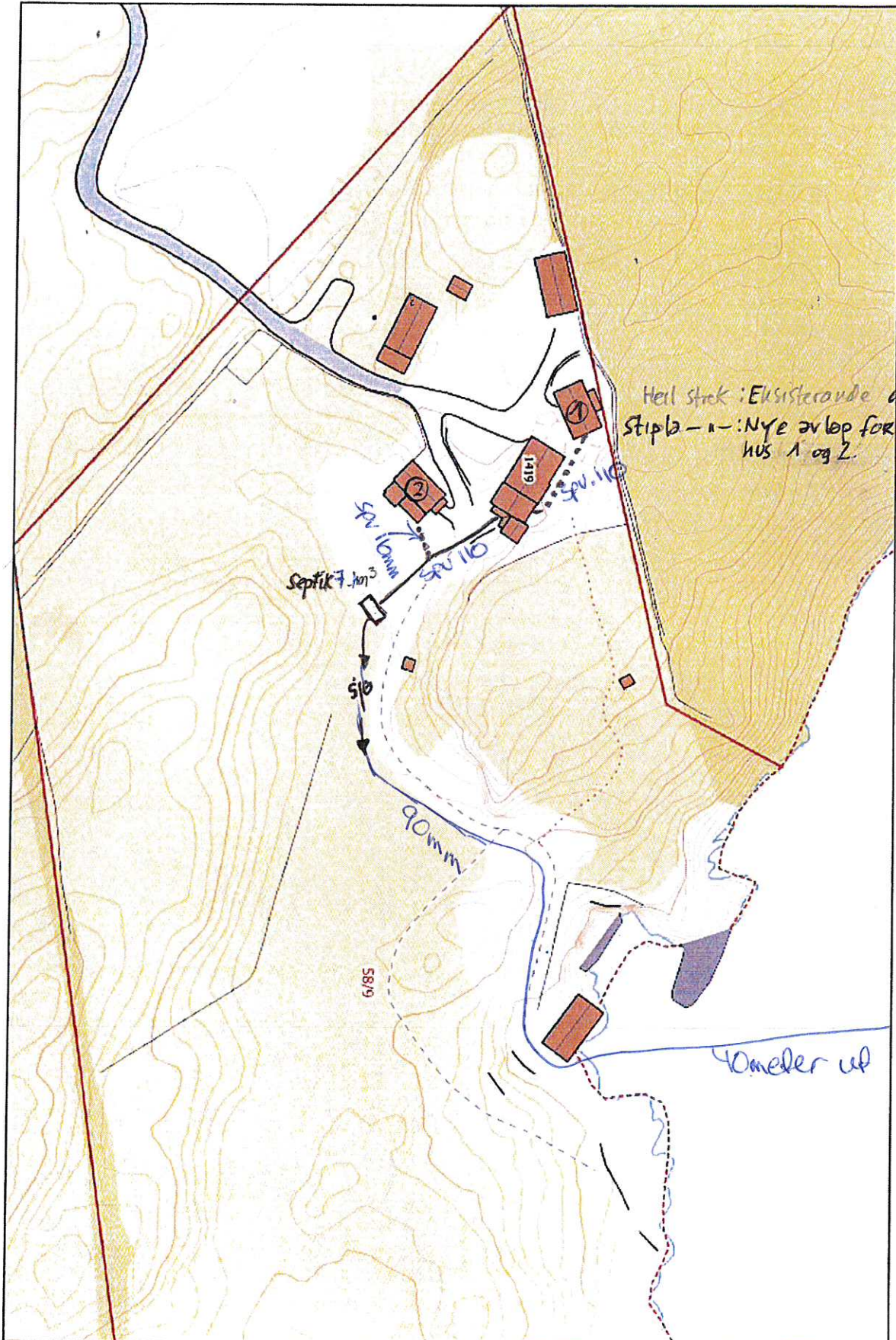

Heil strek: Eksisterande avløp  
Stipl. - 1 - Nye avløp for omsøkte  
hus 1 og 2.

40 meter ut



**SL  
73****BIA MILJØ AS****Stendal VVS AS**  
Blombakken 1 - 5911 ALVERSUND  
E-post: sten-vvs@online.no  
Org.nr. 980 626 180BIA MILJØ - Mjølkeviksvarden,  
5328 Herdla  
Telefon 56 14 68 40 -  
International: +47 56 14 68 40  
Telefax 56 14 68 68

# SLAM- AVSKILLER SL - 73

For 2 boligenheter  
med klosettavløp  
tilknyttet

<b>Nedgravingsdybde</b>	<b>: 500 mm fra terreng til lokk</b>
<b>Våtvolum</b>	<b>: 7 m<sup>3</sup></b>
<b>Vekt</b>	<b>: 350 kg</b>
<b>Diameter inn-/utløp</b>	<b>: 110 mm</b>
<b>Antall kammer</b>	<b>: 3</b>
<b>Total lengde</b>	<b>: 2800 mm</b>
<b>Største diameter tank</b>	<b>: 2000 mm</b>
<b>Diameter skjøtestykke</b>	<b>: 600 mm</b>
<b>Total høyde</b>	<b>: 2500 mm</b>

Leveres med låsbart lokk.

Skjøtestykke på 500 mm eller 1000 mm høyde leveres for større nedgravingsdybder.

Tanken plasseres på 200 mm sandskikt og avstemples mot setninger.  
Rundt tanken fylles 200 mm lag av sand eller stenfrie masser.

Monteringsanvisning er festet på hver tank.

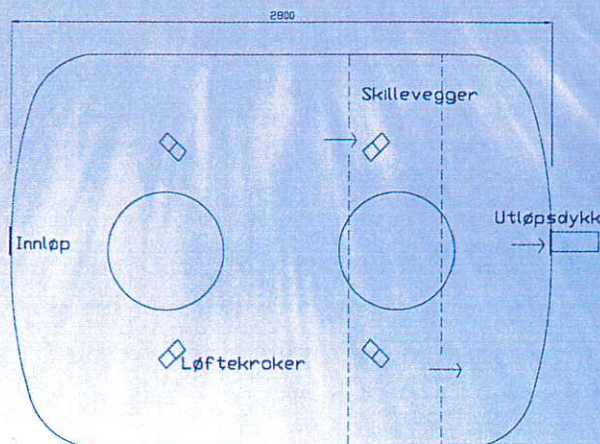
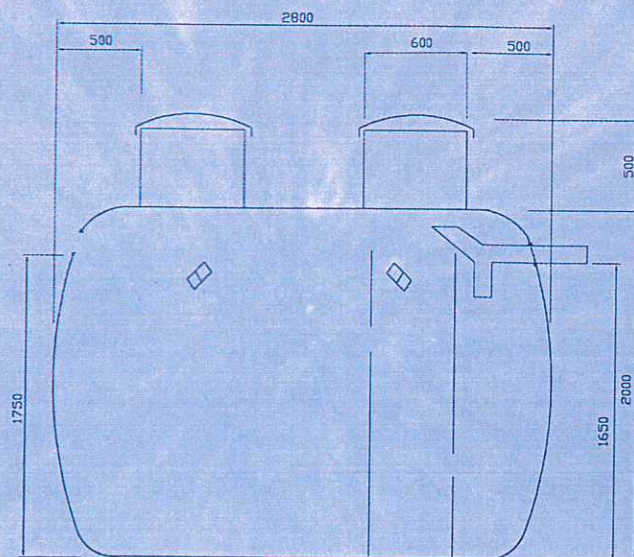
GODKJENNINGSNEMNDA  
FOR SANITÆRMATERIELL**Godkjenning**  
Kode 2.65 NR. 79/89**NS**

Godkjent NS - 3162. Kode 82 - 42 BIA Nr. 445









Bygningsopplysninger som føres i matrikkelen	
Næringsgruppekode I	Oppgi kode for hvilken næring brukeren av bygningen tilhører. Bygninger som brukes til flere formål skal kodes etter den næringen som opptar størst del av arealet. <b>Unntak:</b> Næringsgruppekode «X» skal kun brukes når bygget bare har areal til boligformål.
Næringsgrupper – gyldige koder	
A Jordbruk, skogbruk og fiske B Bergverksdrift og utvinning C Industri D Elektrisitets-, gass-, damp- og varmtvannsforsyning E Vannforsyning, avløps- og renovasjonsvirksomhet F Bygge- og anleggsvirksomhet G Varehandel, reparasjon av motorvogner	H Transport og lagring I Overnattings- og serveringsvirksomhet J Informasjon og kommunikasjon K Finansierings- og forsikringsvirksomhet L Omsetning og drift av fast eiendom M Faglig, vitenskapelig og teknisk tjenesteyting N Forretningsmessig tjenesteyting O Offentlig administrasjon og forsvar, trykdeordninger underlagt offentlig forvaltning
P Undervisning Q Helse- og sosialtjenester R Kulturell virksomhet, underholdning og fritidsaktiviteter S Annen tjenesteyting T Lønnet arbeid i private husholdninger U Internasjonale organisasjoner og organer X Bolig Y Annet som ikke er næring.	

Plassering av tiltaket	
Kan høyspent kraftlinje være i konflikt med tiltaket?	<input type="checkbox"/> Ja <input checked="" type="checkbox"/> Nei
Hvis ja, må avklaring med berørt rettighetshaver være dokumentert	Vedlegg nr. Q –
Kan vann og avløpsledninger være i konflikt med tiltaket?	<input type="checkbox"/> Ja <input checked="" type="checkbox"/> Nei
Hvis ja, må avklaring med berørt rettighetshaver være dokumentert	Vedlegg nr. Q –

Krav til byggegrunn (pbl § 28-1)	
Skal byggverket plasseres i område med fare for:	
<b>Flom</b> (TEK10 § 7-2)	Skal byggverket plasseres i flomutsatt område? <input checked="" type="checkbox"/> Nei <input type="checkbox"/> Ja Hvis ja, angi sikkerhetsklasse: <input type="checkbox"/> F1 (liten konsekvens og sannsynlighet lavere enn 1/20 år) <input type="checkbox"/> F2 (middels konsekvens og sannsynlighet lavere enn 1/200 år) <input type="checkbox"/> F3 (stor konsekvens og sannsynlighet lavere enn 1/1000 år)
<b>Skred</b> (TEK10 § 7-3)	Skal byggverket plasseres i skredutsatt område? <input checked="" type="checkbox"/> Nei <input type="checkbox"/> Ja Hvis ja, angi sikkerhetsklasse: <input type="checkbox"/> S1 (liten konsekvens og sannsynlighet lavere enn 1/100 år) <input type="checkbox"/> S2 (middels konsekvens og sannsynlighet lavere enn 1/1000 år) <input type="checkbox"/> S3 (stor konsekvens og sannsynlighet lavere enn 1/5000 år)
<b>Andre natur- og miljøforhold</b> (pbl § 28-1)	<input checked="" type="checkbox"/> Nei <input type="checkbox"/> Ja Dersom ja, beskriv kompensierende tiltak i vedlegg
	Vedlegg nr. F –

Tilknytning til veg og ledningsnett	
<b>Adkomst</b> vegloven §§ 40-43 pbl § 27-4	Gir tiltaket ny/endret adkomst? <input type="checkbox"/> Ja <input checked="" type="checkbox"/> Nei
	Tomta har adkomst til følgende veg som er opparbeidet og åpen for alminnelig ferdsel: <input checked="" type="checkbox"/> Riksveg/fylkesveg Er avkjøringstillatelse gitt? <input type="checkbox"/> Ja <input checked="" type="checkbox"/> Nei <input type="checkbox"/> Kommunal veg Er avkjøringstillatelse gitt? <input type="checkbox"/> Ja <input checked="" type="checkbox"/> Nei <input type="checkbox"/> Privat veg Er vegrett sikret ved tinglyst erklæring? <input type="checkbox"/> Ja <input type="checkbox"/> Nei
<b>Vannforsyning</b> pbl § 27-1	Tilknytning i forhold til tomta <input type="checkbox"/> Offentlig vannverk <input type="checkbox"/> Privat vannverk <input checked="" type="checkbox"/> Annen privat vannforsyning, innlagt vann Beskriv Borrehull grunnvann <input type="checkbox"/> Annen privat vannforsyning, ikke innlagt vann Dersom vanntilførsel forutsetter tilknytning til annen privat ledning eller krysser annens grunn, foreligger rettighet ved tinglyst erklæring? <input type="checkbox"/> Ja <input type="checkbox"/> Nei
<b>Avløp</b> pbl § 27-2	Tilknytning i forhold til tomta <input type="checkbox"/> Offentlig avløpsanlegg <input checked="" type="checkbox"/> Privat avløpsanlegg Skal det installeres vannklosett? <input checked="" type="checkbox"/> Ja <input type="checkbox"/> Nei Foreligger utslippstillatelse? <input checked="" type="checkbox"/> Ja <input type="checkbox"/> Nei Dersom avløpsanlegg forutsetter tilknytning til annen privat ledning eller krysser annens grunn, foreligger rettighet ved tinglyst erklæring? <input type="checkbox"/> Ja <input type="checkbox"/> Nei
<b>Overvann</b>	Takvann/overvann føres til: <input type="checkbox"/> Avløpssystem <input checked="" type="checkbox"/> Terreng
	Vedlegg nr. Q –

Løfteinnretninger	
Er det i bygningen løfteinnretninger som omfattes av TEK10? <input type="checkbox"/> Ja <input checked="" type="checkbox"/> Nei	Søkes det om slik innretning installert?: <input type="checkbox"/> Ja <input checked="" type="checkbox"/> Nei
	Hvis ja, sett X <input type="checkbox"/> Heis <input type="checkbox"/> Trappeheis <input type="checkbox"/> Løfteplattform <input type="checkbox"/> Rulletrapp eller rullende fortau