

### Kvittering for nabovarsel sendes kommunen sammen med søknaden

Nabovarsel kan enten sendes som rekommandert sending eller overleveres personlig mot kvittering. Ved personlig overlevering vil signatur gjelde som bekreftelse på at varsløt er mottatt. Det kan også signeres på at man gir samtykke til tiltaket.

<b>Tiltaket gjelder</b>							
<b>Eiendom/ byggsted</b>	Gnr.	Bnr.	Festenr.	Seksjonsnr.	Bygningsnr.	Bolignr.	Kommune
	86	31					I INDÅS KOMMUNE
	Adresse				Postnr.	Poststed	
	ONESVEGEN 89				5956	HUNDVIN	

Følgende naboer har mottatt eller fått rek. sending av vedlagte nabovarsel med tilhørende vedlegg:

<b>Nabo-/gjenboereiendom</b>				<b>Eier/fester av nabo-/gjenboereiendom</b>			
Gnr.	Bnr.	Festenr.	Seksjonsnr.	Eiers/festers navn			
86	1			RUNE ONES			
Adresse				Adresse			
ONESVEGEN 99				ONESVEGEN 99			
Postnr.	Poststed			Postnr.	Poststed	Poststedets reg.nr.	
5956	HUNDVIN			5956	HUNDVIN		
Personlig kvittering for	Dato	Sign.		Personlig kvittering for	Dato	Sign.	
<input checked="" type="checkbox"/> mottatt varsel	2/7-14	<i>[Signature]</i>		<input checked="" type="checkbox"/> samtykke til tiltaket	2/7-14	<i>[Signature]</i>	

<b>Nabo-/gjenboereiendom</b>				<b>Eier/fester av nabo-/gjenboereiendom</b>			
Gnr.	Bnr.	Festenr.	Seksjonsnr.	Eiers/festers navn			
Adresse				Adresse			
Postnr.	Poststed			Postnr.	Poststed	Poststedets reg.nr.	
Personlig kvittering for	Dato	Sign.		Personlig kvittering for	Dato	Sign.	
<input type="checkbox"/> mottatt varsel				<input type="checkbox"/> samtykke til tiltaket			

<b>Nabo-/gjenboereiendom</b>				<b>Eier/fester av nabo-/gjenboereiendom</b>			
Gnr.	Bnr.	Festenr.	Seksjonsnr.	Eiers/festers navn			
Adresse				Adresse			
Postnr.	Poststed			Postnr.	Poststed	Poststedets reg.nr.	
Personlig kvittering for	Dato	Sign.		Personlig kvittering for	Dato	Sign.	
<input type="checkbox"/> mottatt varsel				<input type="checkbox"/> samtykke til tiltaket			

<b>Nabo-/gjenboereiendom</b>				<b>Eier/fester av nabo-/gjenboereiendom</b>			
Gnr.	Bnr.	Festenr.	Seksjonsnr.	Eiers/festers navn			
Adresse				Adresse			
Postnr.	Poststed			Postnr.	Poststed	Poststedets reg.nr.	
Personlig kvittering for	Dato	Sign.		Personlig kvittering for	Dato	Sign.	
<input type="checkbox"/> mottatt varsel				<input type="checkbox"/> samtykke til tiltaket			

<b>Nabo-/gjenboereiendom</b>				<b>Eier/fester av nabo-/gjenboereiendom</b>			
Gnr.	Bnr.	Festenr.	Seksjonsnr.	Eiers/festers navn			
Adresse				Adresse			
Postnr.	Poststed			Postnr.	Poststed	Poststedets reg.nr.	
Personlig kvittering for	Dato	Sign.		Personlig kvittering for	Dato	Sign.	
<input type="checkbox"/> mottatt varsel				<input type="checkbox"/> samtykke til tiltaket			

Det er per dags dato innlevert rekommandert sending til ovennevnte adressater.

Samlet antall sendinger: \_\_\_\_\_ Sign.

C-2

Fra: Einar Rydland <EIR@lindas.kommune.no>   
Emne: naboliste  
Dato: 26. juni 2014 07:17:15 GMT+02:00  
Til: "terje@seimbygg.no" <terje@seimbygg.no>

1 vedlegg, 14 kB

Denne epost har blitt kontrollert for virus og ondsinnet kode av [Comendo](#)

Matrikkelrapport MAT0002		Naboliste for 86 / 31	
Kommune: 1263 LINDÅS			
Komm. Matrikelnr	Rolle Status Eier	Bruksenhet Adresse	Andel
1263 86 / 1	H ONES RUNE	ONESVEGEN 99 5956 HUNDVIN	1 / 1



### Nabovarsel

sendes til berørte naboer og gjenboere

plan- og bygningsloven av 27. juni 2008 nr. 71 § 21-3

Til (nabo/gjenboer)

RUNE ONES  
ONESVEGEN 99  
5956 HUNDVIN

**Tiltak på eiendommen:**

Gnr. 86	Bnr. 31	Fest.nr.	Seksjonsnr.
Eiendommens adresse ONESVEGEN 89			
Postnr. 5956	Poststed HUNDVIN		
Kommune LINDÅS KOMMUNE			
Eier/fester METTE FURU SETH & BJØRN KARLSEN			

**Som eier/fester av:**

Gnr. 86	Bnr. 1	Fest.nr.	Seksjonsnr.
Eiendommens adresse ONESVEGEN 99			

**Det varsles herved om**

<input type="checkbox"/> Nybygg	<input type="checkbox"/> Anlegg	<input type="checkbox"/> Endring av fasade	<input type="checkbox"/> Riving
<input checked="" type="checkbox"/> Påbygg/tilbygg	<input type="checkbox"/> Skilt/reklame	<input type="checkbox"/> Innhegning mot veg	<input type="checkbox"/> Bruksendring
<input type="checkbox"/> Midlertidig bygning, konstruksjon eller anlegg	<input type="checkbox"/> Antennesystem	<input type="checkbox"/> Oppretting/ending av matrikkelenhet (eiendomsdeling) eller bortfeste	<input type="checkbox"/> Annet

**Dispensasjon etter plan- og bygningsloven kapittel 19**

<input type="checkbox"/> Plan- og bygningsloven med forskrifter	<input type="checkbox"/> Kommunale vedtekter	<input type="checkbox"/> Arcalplaner	<input type="checkbox"/> Vegloven	Vedlegg nr. B -
---	--	--------------------------------------	-----------------------------------	--------------------

**Arealdisponering**

Satt kryss for gjeldende plan

Arealdel av kommuneplan     Reguleringsplan     Bebyggelsesplan

Navn på plan  
KOMMUNEPLAN FOR LINDÅS KOMMUNE 2003-2014

**Beskriv nærmere hva nabovarslet gjelder**

TILBYGG PÅ EKSISTERENDE HYTTE / SMÅHUS

Vedlegg nr.  
Q -

**Spørsmål vedrørende nabovarsel rettes til**

Foretak/tiltakhaver  
SFIM BYGG AS

Kontaktperson, navn Terje Seim	E-post terje@seimbygg.no	Telefon	Mob 93004156
Søknaden kan ses på hjemmeside: (ikke obligatorisk)		WWW.	

**Merknader sendes til**

Eventuelle merknader skal være mottatt innen 2 uker etter at dette varsel er sendt.  
Ansvarlig søker/tiltakhaver skal sammen med søknad sende innkomne merknader og redegjøre for ev. endringer.

Navn Terje Seim	Postadresse Nesbrekka 28
Postnr. 5912	Poststed SFIM
E-post terje@seimbygg.no	

**Vedlegg**

Beskrivelse av vedlegg	Gruppe	Nr. fra - til	Ikke relevant
Dispensasjonssøknad/vedtak	B	-	<input checked="" type="checkbox"/>
Situasjonsplan	D	1 - 1	<input type="checkbox"/>
Tegninger snitt, fasade	E	1 - 3	<input type="checkbox"/>
Andre vedlegg	Q	-	<input checked="" type="checkbox"/>

**Underskrift**

Sted SFIM	Dato 02/07/14	Underskrift ansvarlig søker eller tiltakhaver <i>Terje Seim</i>
		Gjentas med blokkbokstaver TERJE SEIM



D-1

1063-14

18.06.2014



Eksisterende  
Tilbygg  
Altan

Dakark AS  
Tegn: RS  
Dato: 19.06.14

Målestokk: 1:500

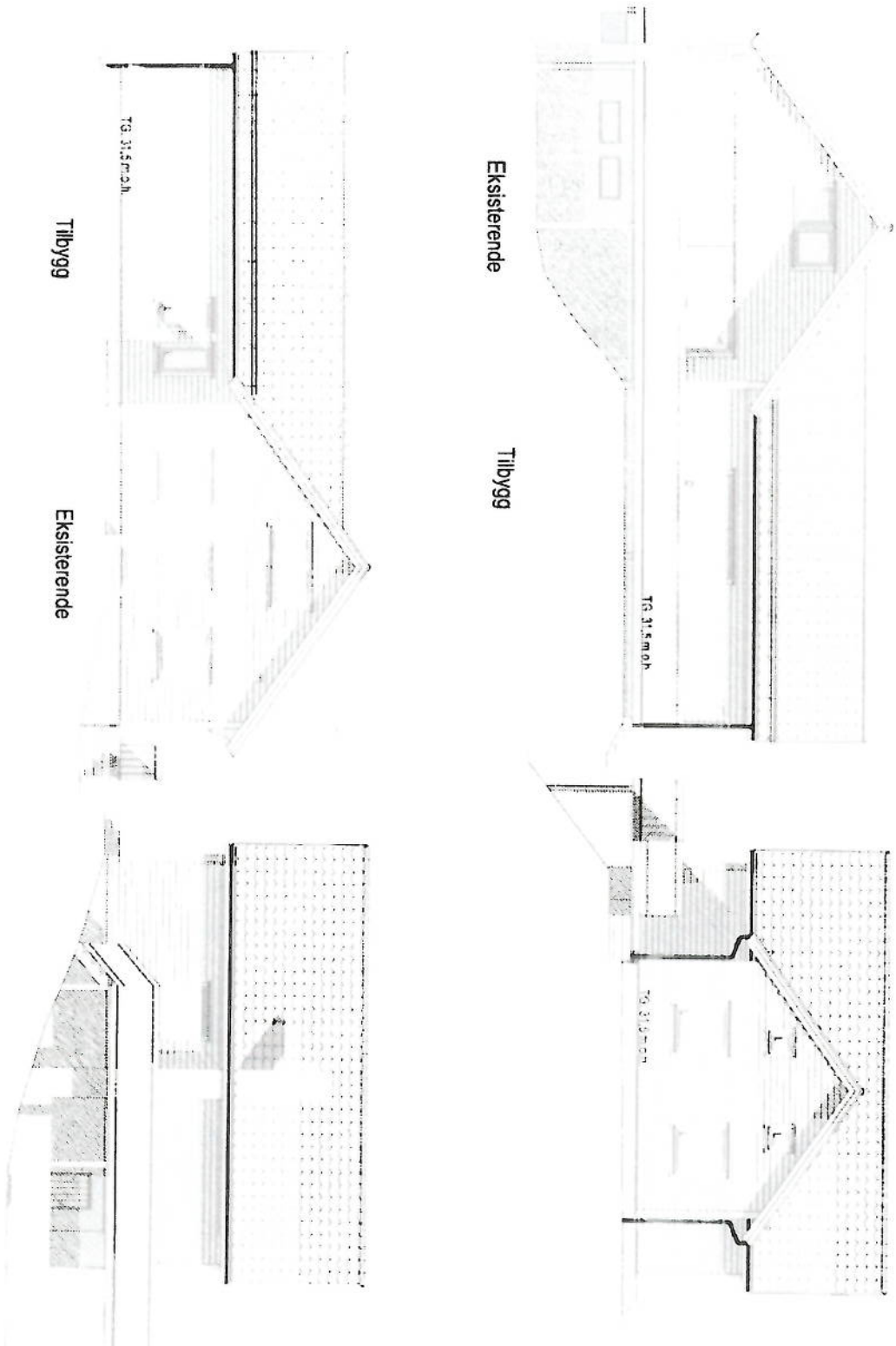

Rev. A Dato: 26.06.14 Sign: RS Beskrivelse: Flyttet tilbygg 1.5 m bak, endret planløsning

**BYGGFØKNADSTEGNINGER**  
**ALLE FASADER**

Tilberedt av:  
**BJØRN KARISLÉN**  
ONESVEGEN 89

LEVERANDØR  
**SHIM BYGG AS**  
NØSBREKKA 28  
S912 SHIM

TEGNINGENE MÅ IKKE KOPIERES ELLER REPRODUSERES I NOEN MÅTE AV ANBRUDER UTEN NÅLIGGENNEMT FRA DAKARK AS  
TEGNINGENE FRIKKE SVINGE I DEN NÅLIGGENNEMT FRA DAKARK AS

TITTEL  
**TILBYGG**

ANVENDT I PROSJEKTET  
**DAKARK AS**

GNR 86 BNR 31  
AREALFORMAT  
**A3**

**BYGGMANN**

MÅL 1:100 PROSJEKT NO. 1063-14

DATE 19.06.2014 BY PROSJEKT

TEGNER RS 97659840/

www.byggmann.no 501



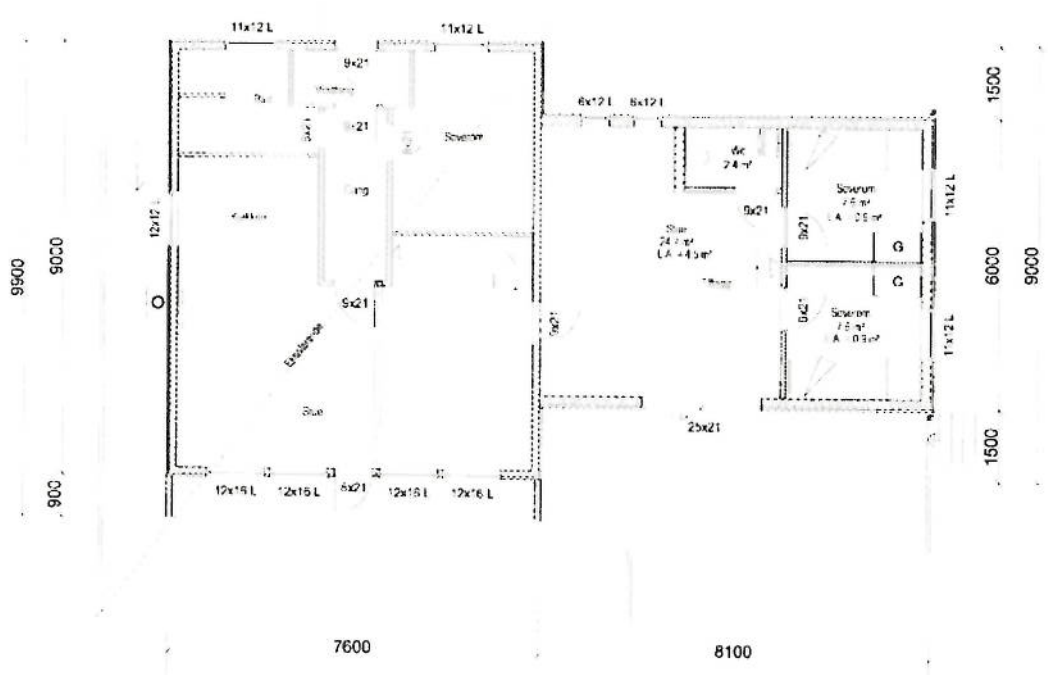
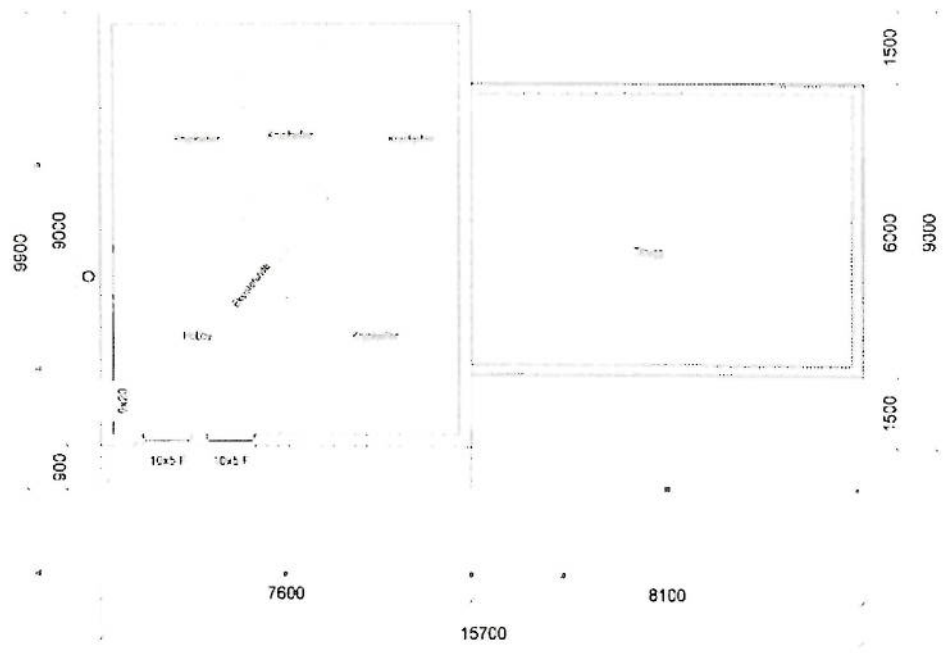

Bestemte	AREALER	BTA	BRA	Tilbygg	AREALER	BTA	BRA
Leif				Leif			
Hovedetasje				Hovedetasje	20.5 m <sup>2</sup>		44.5 m <sup>2</sup>
Underetasje				Underetasje			
Kjeller				Kjeller			
Leilighet 1				Leilighet 1			
Leilighet 2				Leilighet 2			
Summen:				Summen:			
BYA			34.0 m <sup>2</sup>	BYA			45.1 m <sup>2</sup>

Rev. A Dato: 26.06.14 Sign: RS Beskrivelse: Flyttet tilbygg 1.5 m bak, endret planløsning

**BYGGESØKNADSTEGNINGER**  
1. ETG OG FUNDAMENT

BYGGMANN AS  
BJØRN KARLSØN  
ONFESVILGJEN 89

TILTAK  
III BYGG

GNN 86  
TAK 31  
BYGGHVAL  
**A3**

ANSV. INGENIØR/ETTERSEER  
**DAKARK AS**



1:100 1063-14  
BYGGMANN AS  
NETTNUMMER  
976598407  
www.byggmann.no 503

TEGNINGENE MÅ IKKE KOPIERES ELLER BENYTTES I UTENLANDSKE SJØ- OG ARBEIDSPROJEKTER UEN MED DA KARK AS  
TEGNINGENE ER IKKE GYLDIGE I UTENLANDSKE SJØ- OG ARBEIDSPROJEKTER UEN MED DA KARK AS



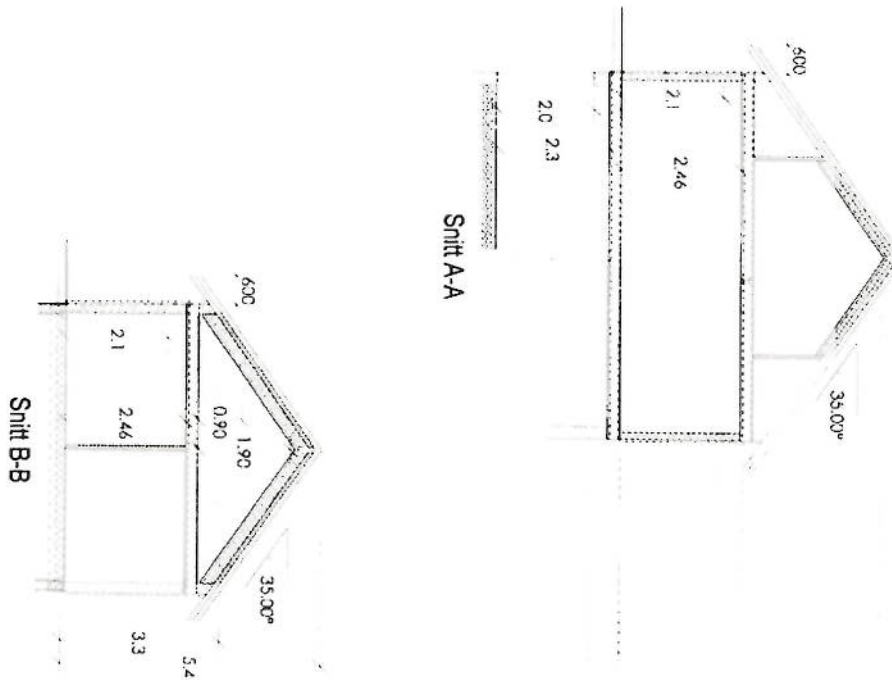
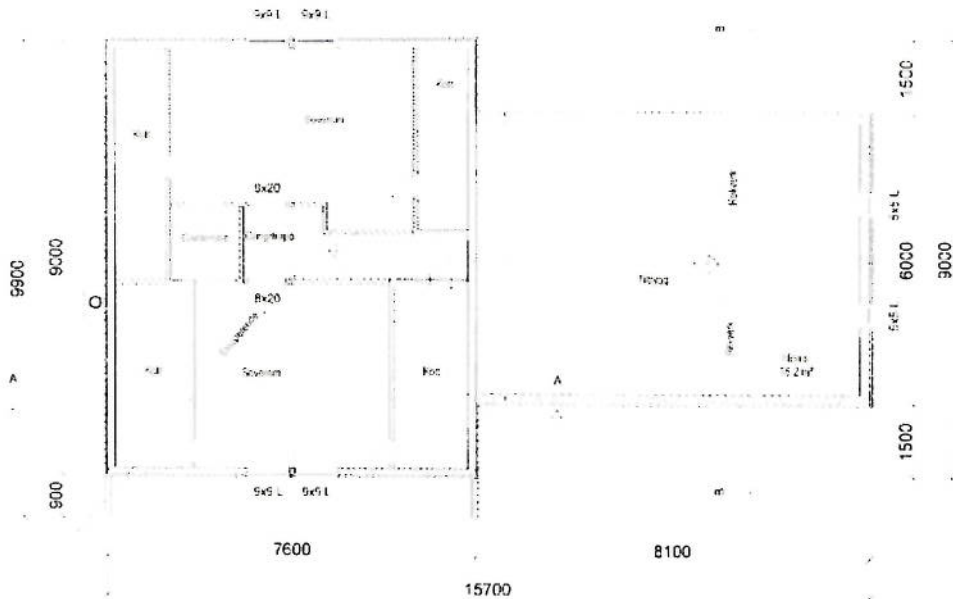

Rev. A Dato: 26.06 14 Sign: RS Beskrivelse: Flyttet tilbygg 1.5 m bak, endret planløsning

**BYGGESØKNADSTEGNINGER**  
2.FTG OG SNITT

TEKNIKAVDELING  
BJØRN KARLSEN  
ONFSV: GEN 89

ENTRANSKONSULENT  
SPM BYGG AS  
NESBREKKA 2B  
5912 SJUM

UTÅK  
III BYGG

ANSV. G. PROSJEKTERENDE  
**DAKARK AS**

SNR 86 BNR 31  
PROSJEKTMAT  
**A3**

**BYGGMANN**

1:100 1063-14

BY PROSJEKT

TEGNER 9/659840/

www.byggmann.no 505



FORMÅLNE MA VIKER KORTERE TID I EN BEHØRIG VEDELING I EN AV ÅRER KR. RUTEN MED EN NYTT FRA DAKARK AS  
TEGNINGER ER BRUKES I EN KVALITETSSIKRINGSYSTEM I EN DAKARK AS