

Q-2

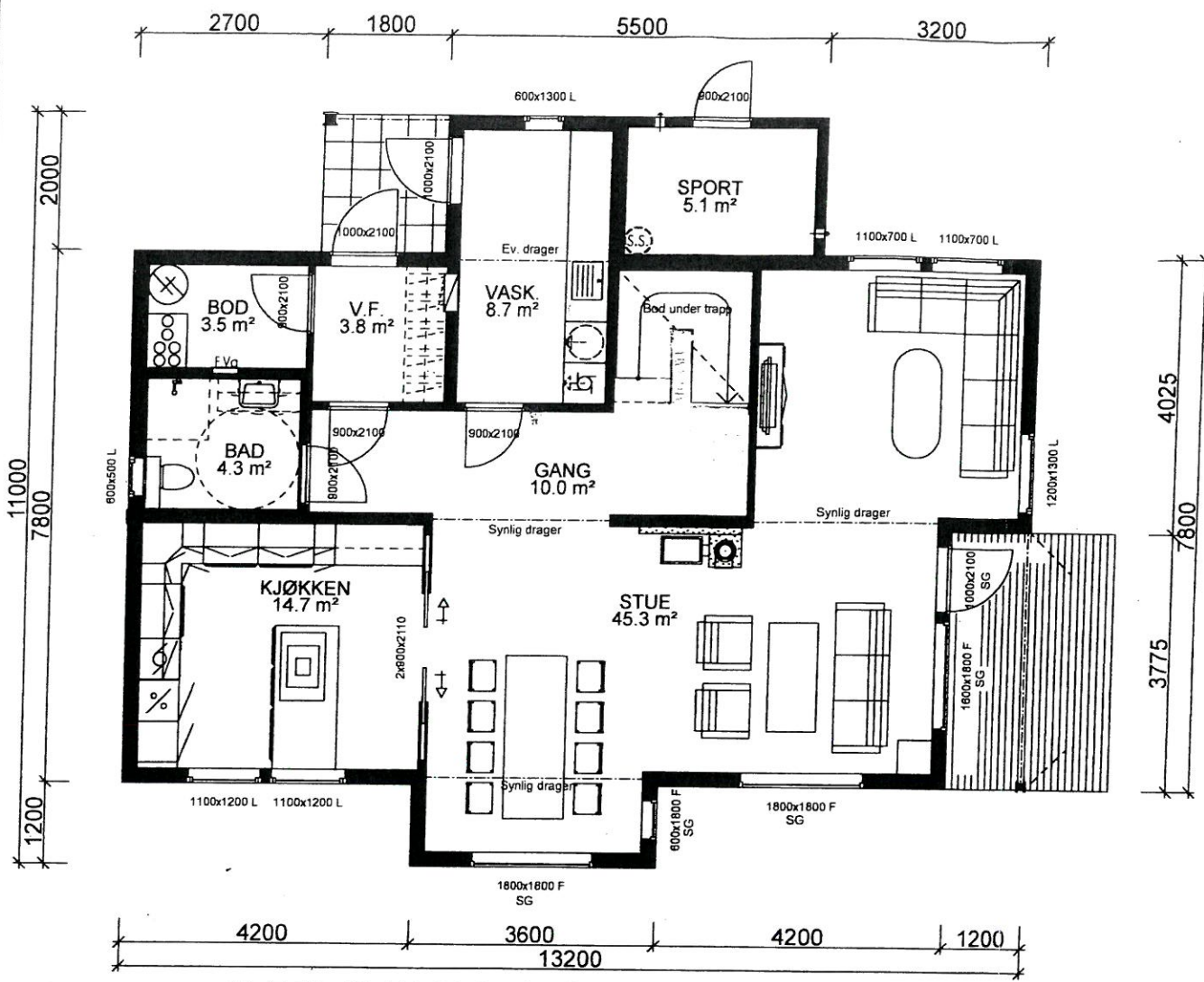

H. ETG. PLAN: 98.0 m² + SPORT: 5.1 m² BRA

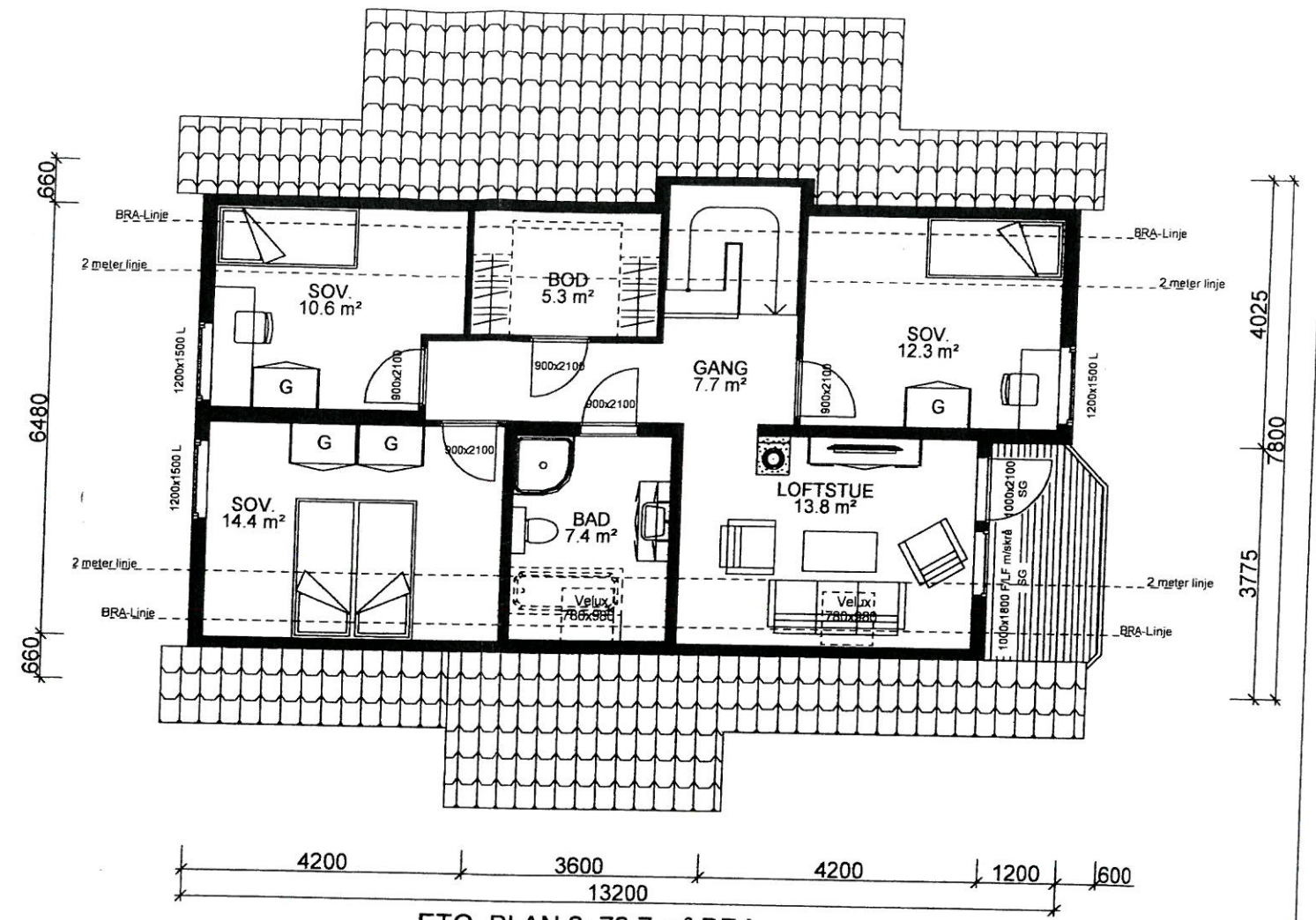

ETG. PLAN 2: 72.7 m² BRA

Bygning i:
Risikoklasse 4
Brannklasse 1

Kanaler fra ventilasjonsanlegg, vil i noen tilfeller medføre ekstra veggtykkelser eller "kassing", som får mindre konsekvenser for romløsninger. Dette kan eventuelt justeres noe før igangsetting av bygget.

NB! Ved innhenting av pristilbud av ytterdører og vindu, må forutsetningen i varmetapsberegningen legges til grunn. Her blir det forutsatt en maksimal, gjennomsnittlig U-verdi til ytterdører og vindu for bygget. Høy prosentandel over 20% vindu og dører, har konsekvenser for byggets isolering.

% vindu- og dørrereal er beregnet til: 20 %
Gjennomsnittlig U-verdi er her: 1,2

Prosjekteres etter TEK10 - 24.06.15

Bruk av personsikkerhetsglass i vindu, er markert på plan med SG

Arealberegninger i hht. NS 3940	Bruksareal BRA i m ²				P-ROM Primære rom
	Pr etasje	Utvendig bod/garasje	Åpent overbygg areaal og carport	Sum BRA	
H. etg. plan	98.0	5.1	4.0	107.1	94.0
2. etg. plan	72.7	0.0	3.2	75.9	67.6
SUM :	170.7	5.1	7.2	183.0	161.6
BYA :	123.8	0.0	0.0	123.8	
Grunnflate/fotavtrykk :	113.7				

VESTLANDS HUS		Tiltakshaver: <i>Nina Sætre og John-Ove Larsen</i>	
Hustype: Hellandshornet		Forhandler: <i>VestlandsHus Mjelde AS</i>	
Byggeplassens adresse: Seim, Lindås		ARKIV NR.:	Planner
G.nr. 172	Br.nr. 189	Er tegning klarert for bestilling, kontrakt og søkning ?	Ja
VESTLANDSHUSGRUPPENS ARKITEKTKONTOR - 6018 ÅLESUND - TLF. 70 17 89 00		TEGNINGEN MÅ HVERKEN HELT ELLER DELVIS KOPIERES ELLER BENYTTES VED TILTAK SOM VESTLANDSHUS IKKE MEDVIRKER I.	

DATE	01.08.11	SKALA 1 : 100
REV.1	09.05.16 vhh	
REV.2	16.09.16 per	
REV.3	03.10.16 per	
REV.4	09.11.17	Tegningsnr. 503
DATA DESIGN SYSTEM		Prosj.nr. 738v

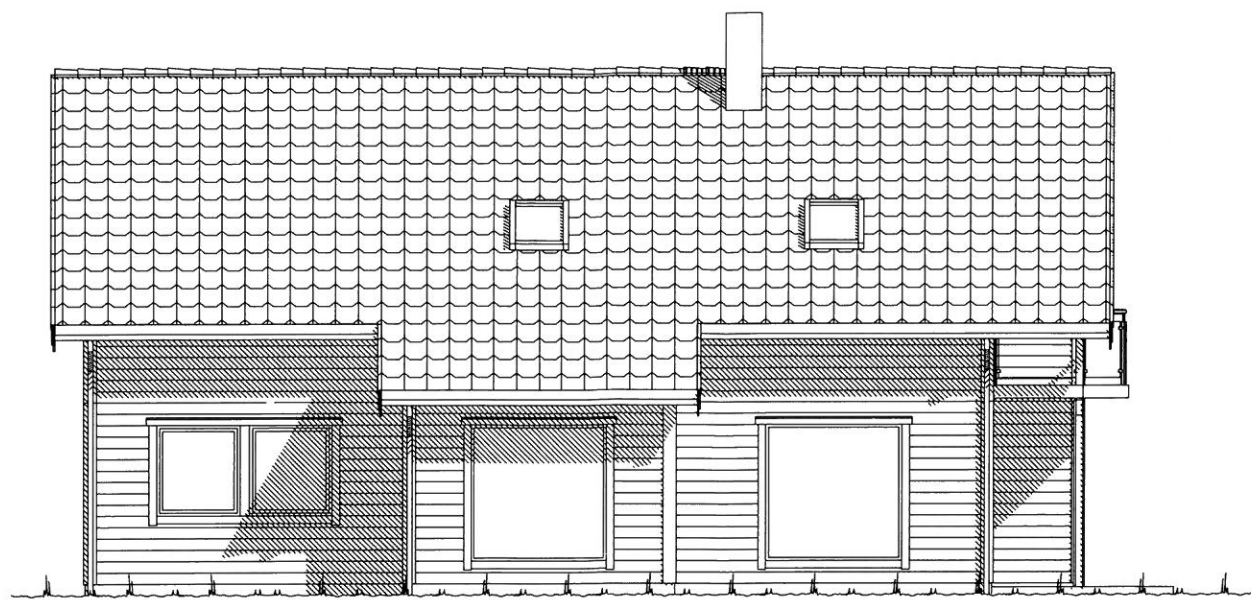

Fasade mot nord.

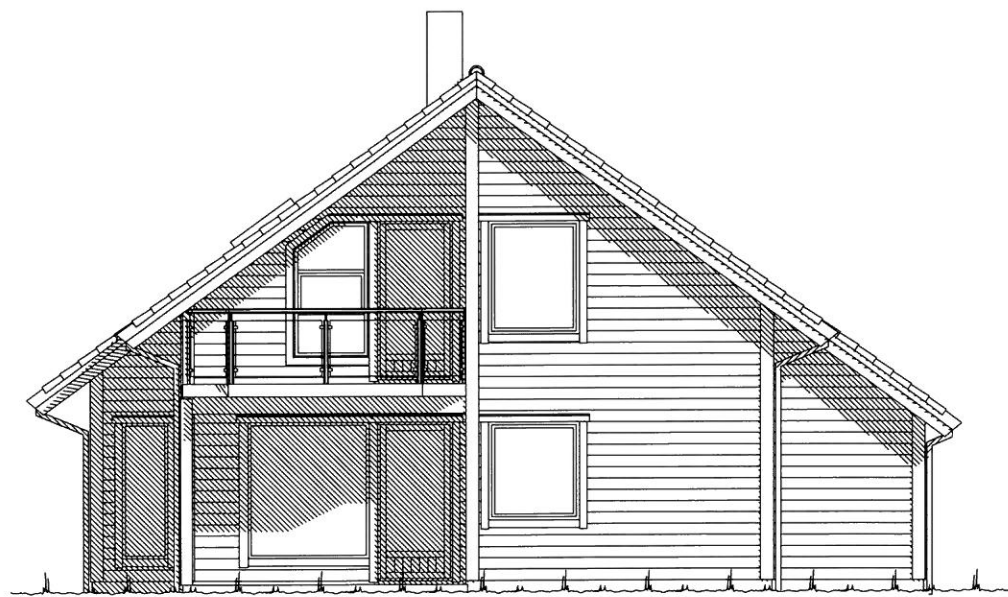

Fasade mot vest.

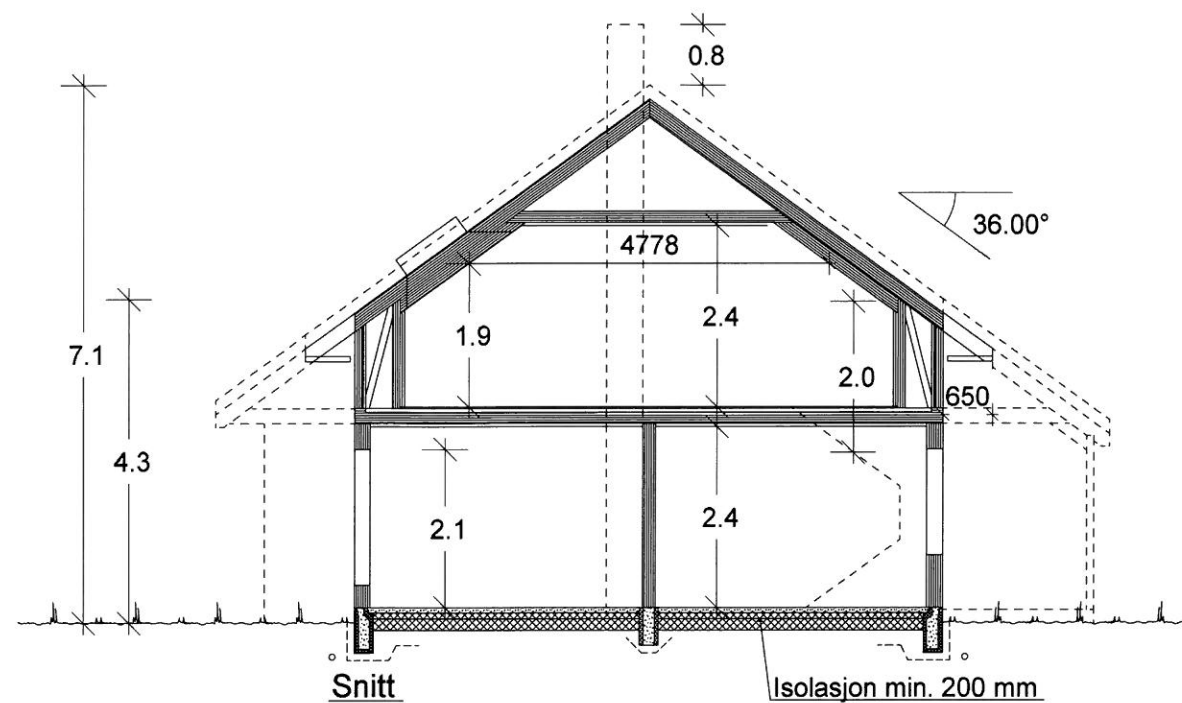

Snitt

Isolasjon min. 200 mm

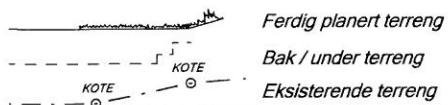

UTFORMING AV TILTAK BEKREFTES FOREVIST:

Nabo.nr.	G.nr.	Br.nr.	Dato	Sign.
Nabo.nr.	G.nr.	Br.nr.	Dato	Sign.
Nabo.nr.	G.nr.	Br.nr.	Dato	Sign.
Nabo.nr.	G.nr.	Br.nr.	Dato	Sign.

VESTLANDS HUS		Tiltakshaver: <i>Nina Sætre og John-Ove Larsen</i>	
		Forhandler: <i>VestlandsHus Mjelde AS</i>	
Hustype: <i>Hellandshornet</i>		Fasade 1, 2 og snitt	
Byggeplassens adresse: <i>Seim, Lindås</i>		ARKIV NR.:	
G.nr. <i>172</i>	Br.nr. <i>189</i>	Er tegning klarert for bestilling, kontrakt og søkning?	<i>Ja</i>
VESTLANDSHUSGRUPPENS ARKITEKTKONTOR - 6018 ÅLESUND - TLF. 70 17 89 00 TEGNINGEN MÅ HVERKEN HELT ELLER DELVIS KOPIERES ELLER BENYTTES VED TILTAK SOM VESTLANDSHUS IKKE MEDVIRKER I.		DATO <i>01.08.11</i> REV.1 <i>09.05.16 vhh</i> REV.2 <i>16.09.16 per</i> REV.3 <i>03.10.16 per</i> REV.4 <i>08.02.17 hb</i>	SKALA 1 : 100 Tegningsnr. <i>501</i> Prosj.nr. <i>738v</i>

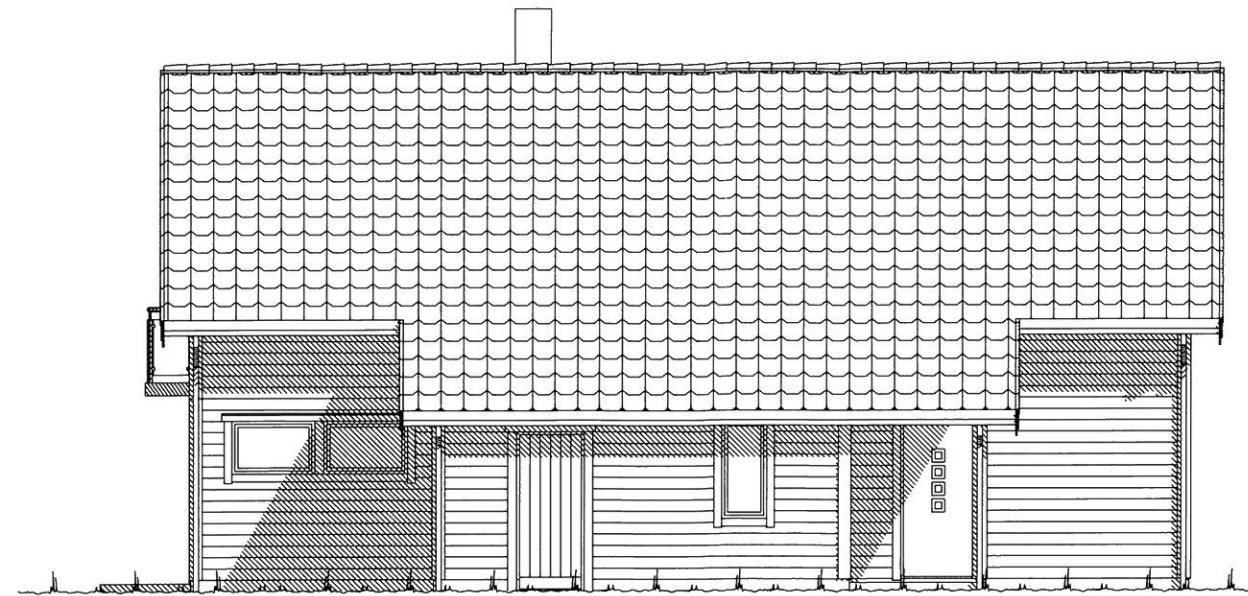

Fasade mot sør.

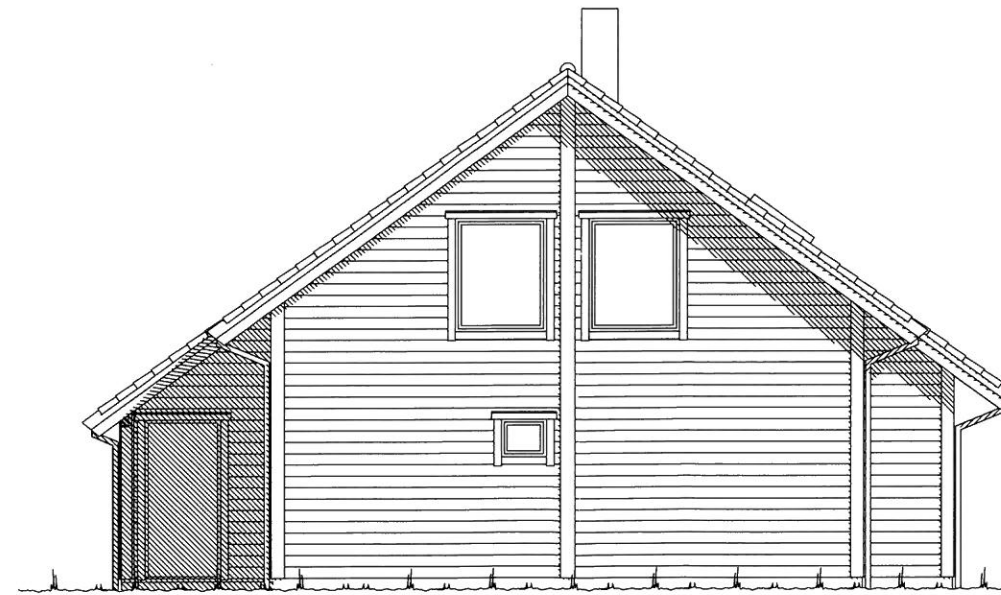

Fasade mot øst.

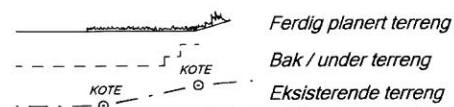

UTFORMING AV TILTAK BEKREFTES FOREVIST:

Nabo.nr.	G.nr.	Br.nr.	Dato	Sign.
Nabo.nr.	G.nr.	Br.nr.	Dato	Sign.
Nabo.nr.	G.nr.	Br.nr.	Dato	Sign.
Nabo.nr.	G.nr.	Br.nr.	Dato	Sign.

VESTLANDS HUS		Tiltakshaver: <i>Nina Sætre og John-Ove Larsen</i>	
		Forhandler: <i>VestlandsHus Mjelde AS</i>	
Hustype: Hellandshornet		Fasade 3 og 4	
Byggeplassens adresse: Seim, Lindås		ARKIV NR.:	DATO 01.08.11
			REV.1 09.05.16 vhh
			REV.2 16.09.16 per
			REV.3 03.10.16 per
			REV.4 08.02.17 hb
G.nr. 172	Br.nr. 189	Er tegning klarert for bestilling, kontrakt og søkning ?	Ja
		DATA DESIGN SYSTEM	SKALA 1 : 100
			Tegningsnr. 502
			Prosj.nr. 738v
VESTLANDSHUSGRUPPENS ARKITEKTKONTOR - 6018 ÅLESUND - TLF. 70 17 89 00			
TEGNINGEN MÅ HVERKEN HELT ELLER DELVIS KOPIERES ELLER BENYTTES VED TILTAK SOM VESTLANDSHUS IKKE MEDVIRKER I.			