

**For matrikkelenhet:**

Kommune: 1263 - LINDÅS
Gårdsnummer: 89
Bruksnummer: 18

Utskriftsdato/klokkeslett: 30.11.2017 kl. 07:37
Produsert av: Einar Rydland
Attestert av: Lindås kommune

Lindås kommune

Matrikkelført	
30 NOV 2017	
Løpenr.:	Lindås kommune
Signatur:	

Orientering om matrikelbrev

Matrikelbrevet er hjemlet i «Lov om egedomsregistrering» (matrikellova) av 17. juni 2005. Etter definisjonen i matrikellovens § 3 d) er matrikelbrevet en attestert utskrift av matrikkelen som viser alle registrerte opplysninger om en matrikkelenhet ved oppgitt dato.

Om fullstendighet og nøyaktighet i matrikelbrevet

Matrikkelen ble etablert ved konvertering av data fra tidligere registre. Det kan variere hvor gode disse dataene er med hensyn på fullstendighet og nøyaktighet. I enkelte tilfeller kan grensepunkt og grenselinjer mangle helt eller delvis eller være feil registrert. Det kan også være feil og mangler ved registrert bygnings- og adresseinformasjon. Fullstendighet og stedfestingsnøyaktighet er generelt bedre innenfor enn utenfor tettbygd strøk. Vær oppmerksom på at for mange matrikkelenheter og bygg hefter usikkerhet ved arealet som oppgis.

For utfyllende informasjon: www.kartverket.no/matrikelbrev

Matrikkelenhet

Matrikkelenhetstype: Grunneiendom
Bruksnavn: "SKOGLY" AV HAUGSMYRA (VÅGSEID)
Etableringsdato: 14.04.1969
Skyld: 0,01
Er tinglyst: Ja
Har festegrunner: Nei
Er seksjonert: Nei

Arealrapport

Tekst: Areal (m2) Kommentar
Beregna areal for 89 / 18 938,8

Eierforhold

Tinglyste eierforhold

Rolle	Status	Føds.d./org.nr	Navn	Bruksenhet	Adresse	Andel
Hjemmelshaver		190757	STORHAUG JØRN RUNE		NIPEDALEN 15 5164 LAKSEVÅG	1 / 1

Forretninger

Forretningstype	Årsak til feilretting	Tinglysningsstatus	Tinglysningsstatusdato	Forretningsdato	Matrikkelføringsdato	Signatur
-----------------	-----------------------	--------------------	------------------------	-----------------	----------------------	----------

Oppmålingsforretning/grensejustering

			29.11.2017	30.11.2017	1263rye	
	Rolle	Matrikkelenhet				Arealendring
	Avgiver	1263 - 89/6				-44,8
	Mottaker	1263 - 89/18				44,8

Annen forretningstype

			29.11.2017	29.11.2017	1263rye	
	Rolle	Matrikkelenhet				Arealendring
	Avgiver	1263 - 89/18				0

Oppmålingsforretning

			29.11.2017	29.11.2017	1263rye	
--	--	--	------------	------------	---------	--

Oppmålingsforretning

			29.11.2017	29.11.2017	1263rye	
--	--	--	------------	------------	---------	--

Oppmålingsforretning

			29.11.2017	29.11.2017	1263rye	
--	--	--	------------	------------	---------	--

Oppmålingsforretning

			17.10.2017	17.10.2017	1263rye	
--	--	--	------------	------------	---------	--

Skylddeling

14.04.1969

Rolle	Matrikkelenhet	Arealendring
Avgiver	1263 - 89/6	0
Mottaker	1263 - 89/18	0

Adresser

Adresstype Adressenavn Adressekode Adressenr Kretser

Vegadresse Adresse tilleggsgnavn 1201 282

Grunnkrets 0107 SKODVIN
 Valgkrets: 6 SKODVIN
 Kirkesogn: 07070301 Lindås
 Postnr. område: 5956 HUNDVIN
 Tettested:

Bygning og bygningssendring

Bygningsnr: 300 266 760

Løpenr:

Bygningssendingskode:

Bygningstype: Fritidsbygg(hyttersommerh. ol

Næringsgruppe: Annet som ikke er næring

Bygningsstatus: Ferdigattest

Energikilder:

Bebygd areal: 92 Ant. boliger: 0 Datoer:
 Bruksareal bolig: 0 Ant. etasjer: 3 Rammetillatelse:
 BRA annet: 159 Vannforsyning: Tilkn. off. vannverk Igangsettingstillatelse: 19.10.2011
 Bruksareal totalt: 159 Avløp: Tatt i bruk:
 Alternativt areal: 0 Har heis: Nei Midl. brukstillatelse:
 Alternativt areal 2: 0 Oppvarming: Ferdigattest: 01.04.2014

Etasje

Etasje	Antall boenheter	BRA bolig	BRA annet	BRA totalt
L01	0	0.0	44.0	44.0
H01	0	0.0	92.0	92.0
K01	0	0.0	23.0	23.0

Bruksenheter

Adresse	Bruksenhetsnummer	Bruksenhetsstype	Bruksareal	Ant. rom	Kjøkkentilgang	Bad	WC	Matrikkelenhet
1201 Trælandsvegen 282	H0101	Fritidsbolig	159	4	Kjøkken	2	2	89/18

Kontaktpersoner

Rolle	Føds.dato/org.nr	Navn	Bruksenhetsnr	Adresse
Kontaktperson		BERGENS GARASJEN		Stasjonsbygget Pb. 438 5342 STRAUME
Tiltakshaver	190757	STORHAUG JØRN RUNE		NIPEDALEN 15

30.11.2017 07.37

Matrikelbrev for 1263 - 89 / 18

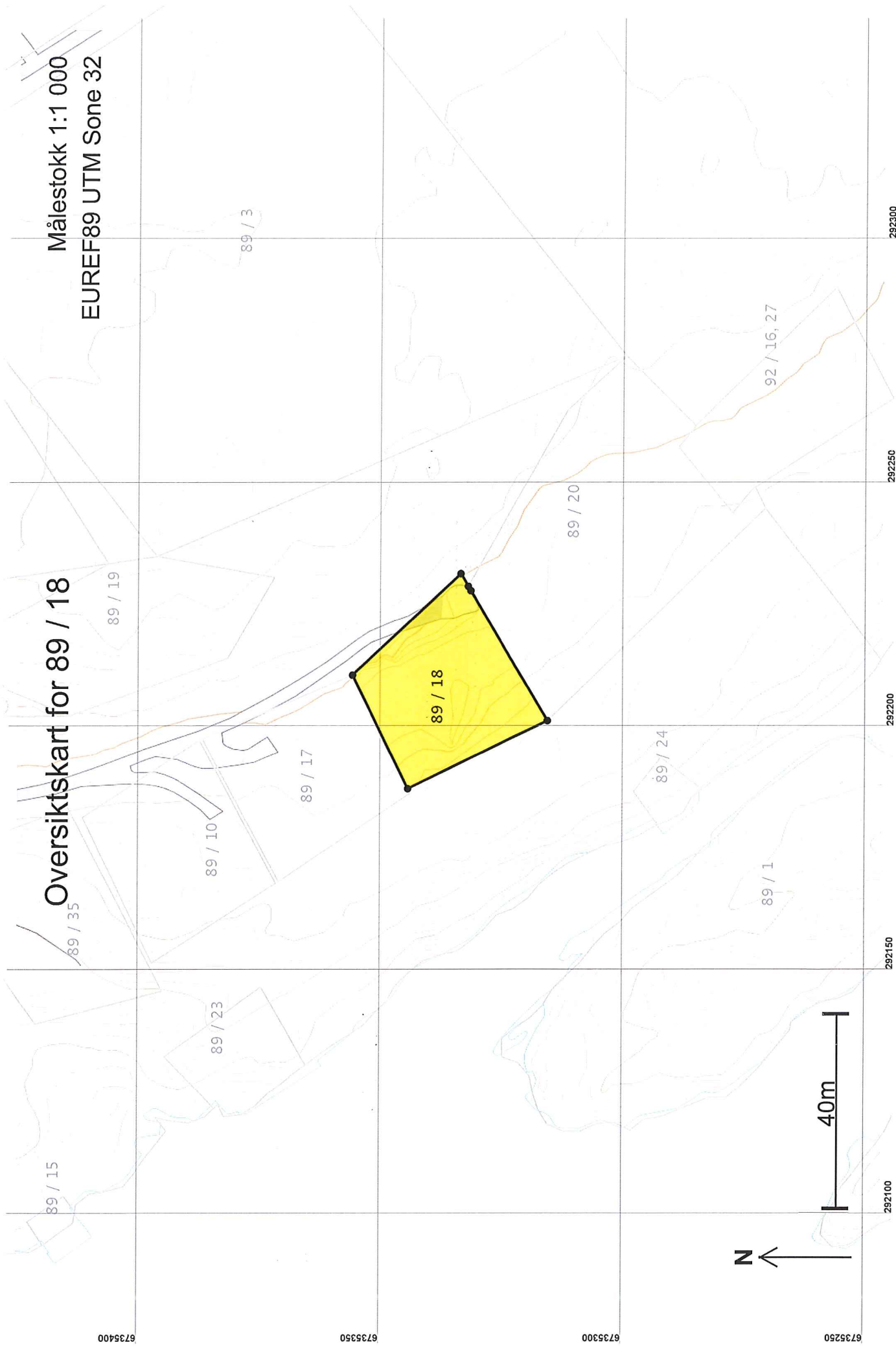

Oversiktskart for 89 / 18

Målestokk 1:1 000
EUREF89 UTM Sone 32

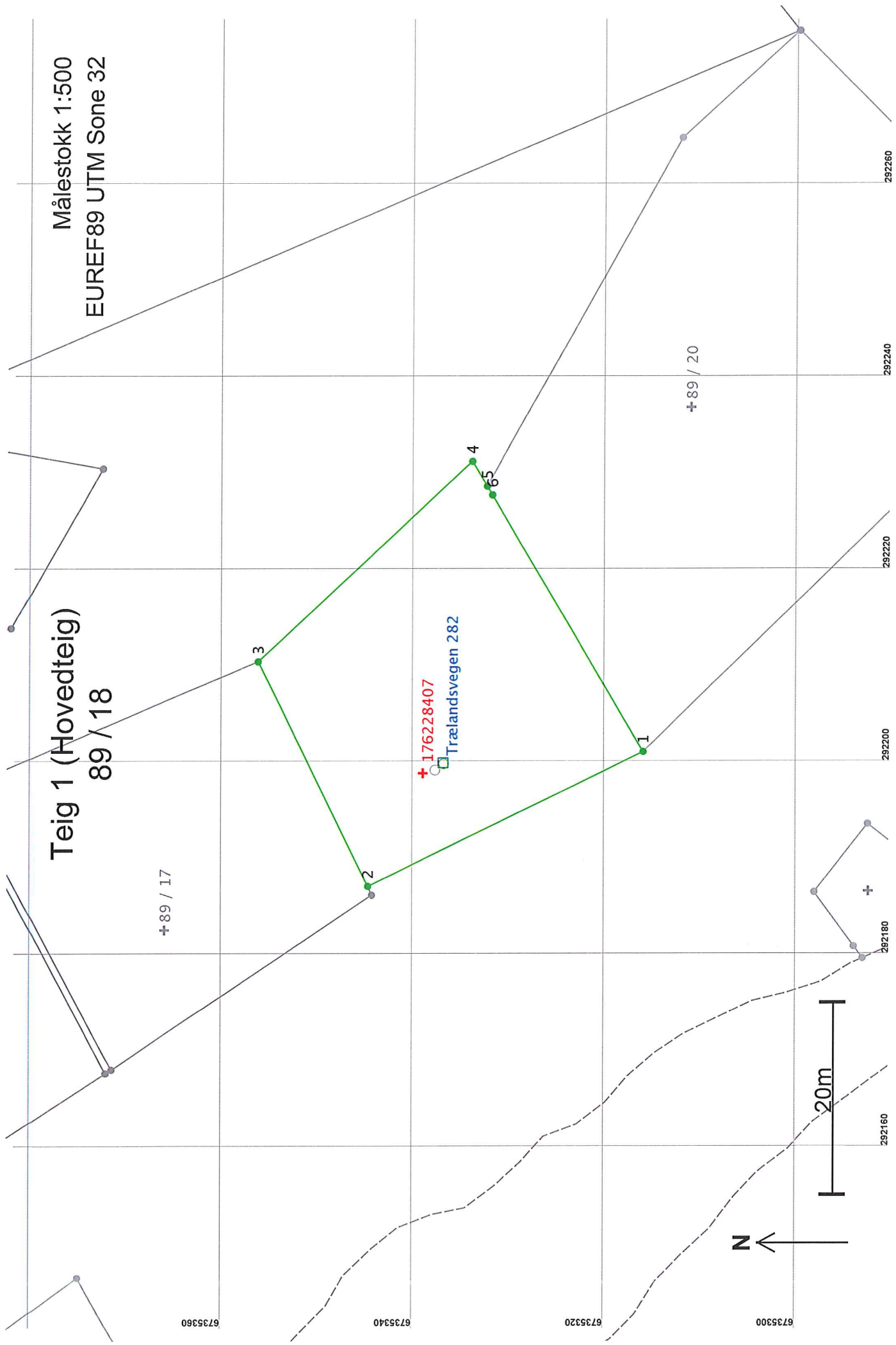

Areal og koordinater

Areal: 938,8

Arealmerknad:

Representasjonssystem: EUREF89 UTM Sone 32

Nord: 6735339

Øst: 292199

Grensepunkt / Grenselinje

Ytre avgrensing

Løpenr	Nord	Øst	Grensemerke nedsatt i / Lengde	Hjelpelinjetype	Målemetode	Nøyaktighet	Radius
1	6735316,31	292200,92	Jord Offentlig godkjent grensemerke	31,96 Ikke hjelpelinje	96 GPS kinematisk (Real time kinematic)	13	
2	6735345,05	292186,96	Jordfast stein Offentlig godkjent grensemerke	26,01 Ikke hjelpelinje	96 GPS kinematisk (Real time kinematic)	13	
3	6735356,56	292210,28	Fjell Kors	30,54 Ikke hjelpelinje	96 GPS kinematisk (Real time kinematic)	13	
4	6735334,18	292231,07	Ikke spesifisert Umerket	3,00 Ikke hjelpelinje	96 GPS kinematisk (Real time kinematic)	13	
5	6735332,65	292228,49	Jordfast stein Offentlig godkjent grensemerke	1,05 Ikke hjelpelinje	96 GPS kinematisk (Real time kinematic)	13	
6	6735332,11	292227,58	Fjell Kors	31,00 Ikke hjelpelinje	96 GPS kinematisk (Real time kinematic)	13	