

Sverre Solberg

Fra: Tommy Veland
Sendt: onsdag 4. oktober 2017 13.45
Til: Sverre Solberg
Emne: VS: Grense mellom gnr. 223 og 224 i Lindås
Vedlegg: grensegang223_224_r.jpg; Rettsbok_grensegang 223_224 Lindås kommune.pdf

Fekk ein telefon før helga frå Ole Magnus Dybwad, har du fått sett på denne saka?

Tommy Veland | Avdelingsleiar Geodata

E-post: tve@lindas.kommune.no | Telefon: +47 452 85 459
Kundesenter: +47 56 37 50 00 | Heimeside: www.lindas.kommune.no



Fra: Tommy Veland
Sendt: mandag 28. august 2017 13.26
Til: Sverre Solberg
Emne: VS: Grense mellom gnr. 223 og 224 i Lindås

Kan du sjå på denne saka, eg har sett på det han har sendt og han har noko rett. Mest sannsynleg ein feilskrivning i øko kartet ein gang som har følgt med i matrikkelen.

Tommy Veland | Avdelingsleiar Geodata

E-post: tve@lindas.kommune.no | Telefon: +47 452 85 459
Kundesenter: +47 56 37 50 00 | Heimeside: www.lindas.kommune.no



Fra: Dybwad Ole Magnus [<mailto:Ole-Magnus.Dybwad@bkk.no>]
Sendt: tirsdag 22. august 2017 16.01
Til: Tommy Veland
Emne: VS: Grense mellom gnr. 223 og 224 i Lindås

Hei, har dere fått sett på denne saken. De purrer på meg fra ledelsen ang. eiendomsforholdet til teigen på gnr 224 bruk nr 2,3 og 5 hvor gnr 223, Bnr 1 har dukket opp i forbindelse med digital matrikkel.

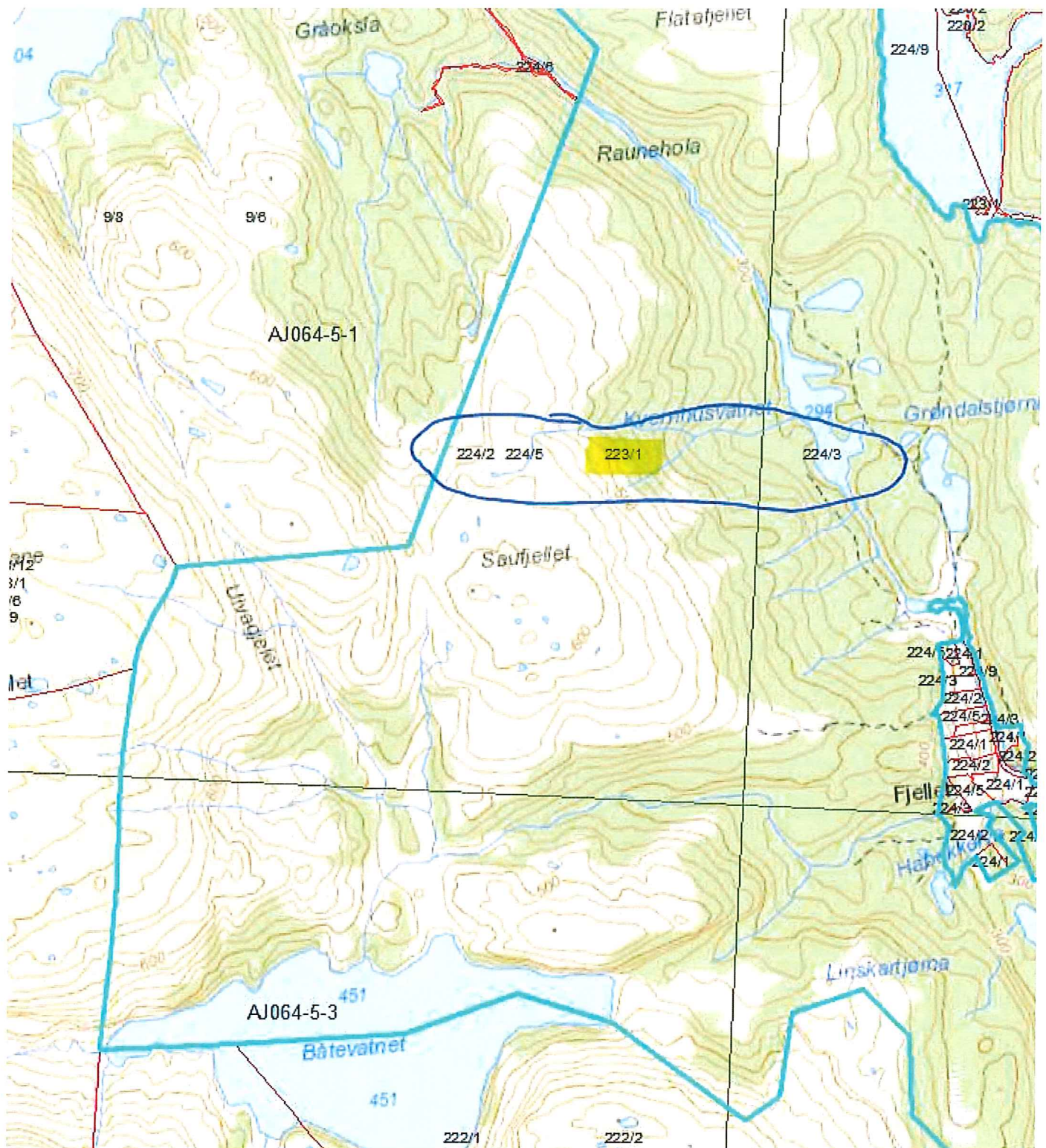

Fra tidligere jordskiftekart er dette markert som sameie mellom gnr 224 bruk nr 1,2,3 og 5 med et samlet areal på ca: 7 224 000 m².

I matrikkelen mangler arealet for den største teigen i og den er i tillegg fremdeles markert som sameige mellom 223/1 og 224/2,3 og 5

Har dere fått sett noe på dette?

Utsnitt jordskiftekart for gnr 223/1, ajourført 1979.

Med vennlig hilsen

Ole Magnus Dybwad
System Manager GIS

Fra: Dybwad Ole Magnus

Sendt: 23. juni 2017 12:34

Til: 'tommy.veland@lindas.kommune.no' <tommy.veland@lindas.kommune.no>

Kopi: Jordal Anne Kristin Hjelle <Anne.Jordal@bkk.no>

Emne: Grense mellom gnr. 223 og 224 i Lindås

Hei, viser til telefonsamtale tidligere i dag og sender over dokumentene jeg henviste til. Det gjelder dokument 2613 / 16.4.1991, utskrift av rettsbok for Nordhordland Jordskifterett med tilhørende jordskiftekart fra samme sak.

I rettsdokumentet står Nordhordland Kraftlag som eneste eier av gnr 224, Bnr 1,2,3,4 og 5

.....
.....
.....
Frå gnr. 224, Fjellet i Lindås:

1. Nordhordland Kraftlag, 5100 Isdalstø,

Saka gjeld:

Grensegang for yttergrensa på gnr. 223, bnr

.....

Grensen mellom 223 og 224 står beskrevet på side 4 i dokumentet.

Herfrå støyter gnr. 59, Einestrand i Masfjorden her
Yttergrensa fylgjer elva aust omlag 10 meter til elv
Båtevatnet.

Frå elvemunninga støyter gnr. 224, Fjellet til på au
og yttergrensa fylgjer søre kant av Båtevatnet 812 m
punkt (23) på Vielsneset.

23 303909.99 -29955.92

Umerka
vasskan
Vielsne

Herfrå støyter gnr. 222, Eikemo til yttergrensa i no
64.30 151.9

24 303863.22 -29911.80

Jsv bol
på topp
stup au

25 303800.88 -29849.72

87.98 150.1

Jsv bol
vest-ka
høgste

181.13 152.7



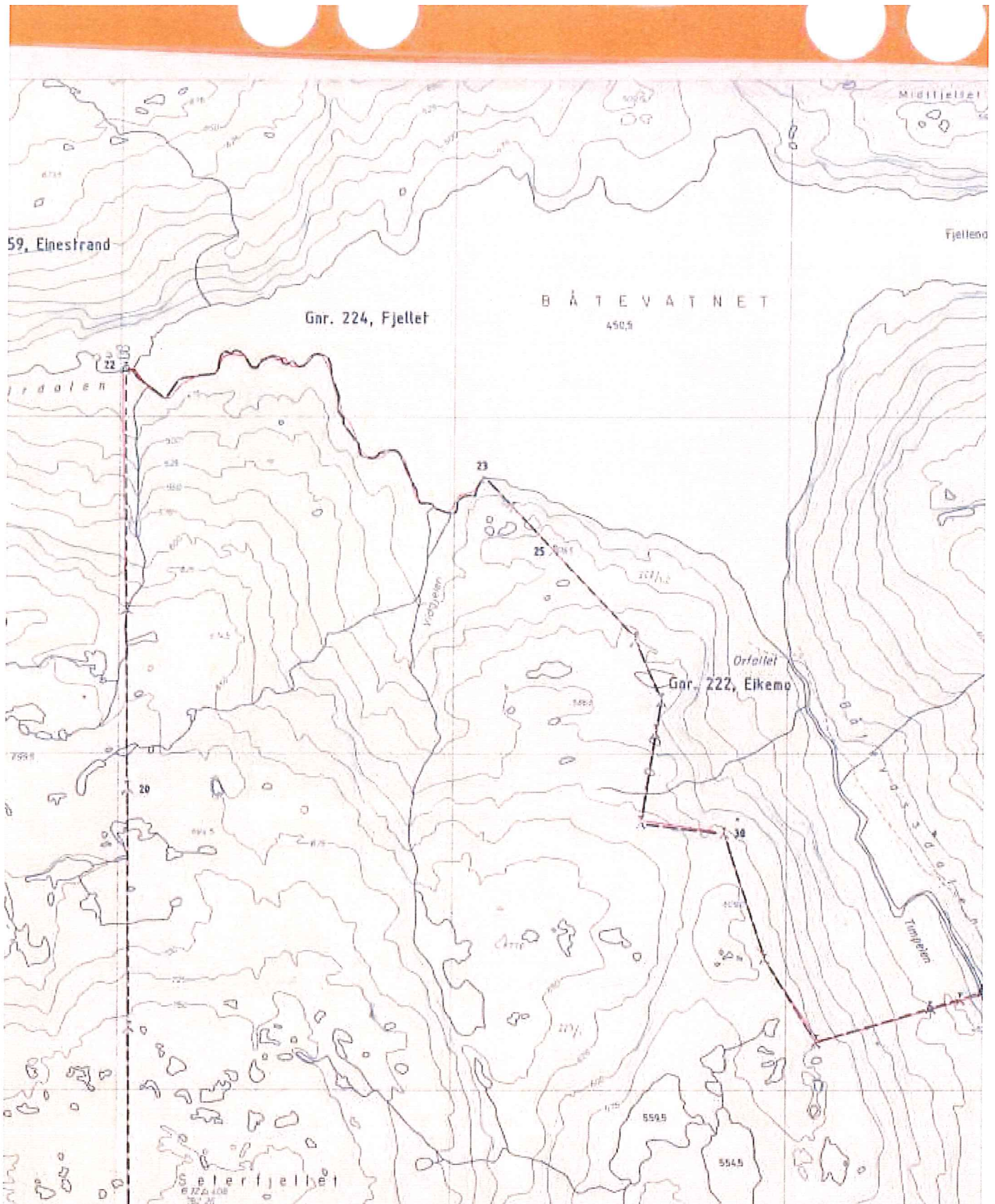

Utsnitt av jordskiftekartet for denne saken gnr 223/1, ajourført 1979.

Supert hvis du viderefremidler dette til matrikkelfører og startet prosessen med tinglysning slik vi snakket om.

Vedlegg Rettsdokument og jordskiftekart fra grensegang for bruk nr 223.

Med vennlig hilsen

Ole Magnus Dybwad
System Manager GIS

This e-mail and any attachments may contain confidential and privileged information. If you are not the intended recipient, please notify the sender immediately by return e-mail, delete this e-mail and destroy any copies. Any dissemination or use of this information by a person other than the intended recipient is unauthorized and may be illegal.

