

Lindås kommune

Ref: 17/3142- 17/31438

Vollom 08.11-2017

Erling og Maria Rossnes
Lurevegen 576
5912Seim

Garasje tilhørende søknad søknad datert 20.10.2017

Ønsker å bygge garasje på ca 100M², 12X 8 meter med boareal i andre etasje.
Takhøyde i garasje er planlagt å være 3,5 meter, med 2 garasjeporter på 3 meter høyde.
Mønehøyde vi da bli omtrent som på hus på Gnr155, bnr.51. det vil vurderes å ha falma tak for å bryte høyde mot sør, og ark mot øst.

Vollom 08.11.2017

FASADE NOJ VEST

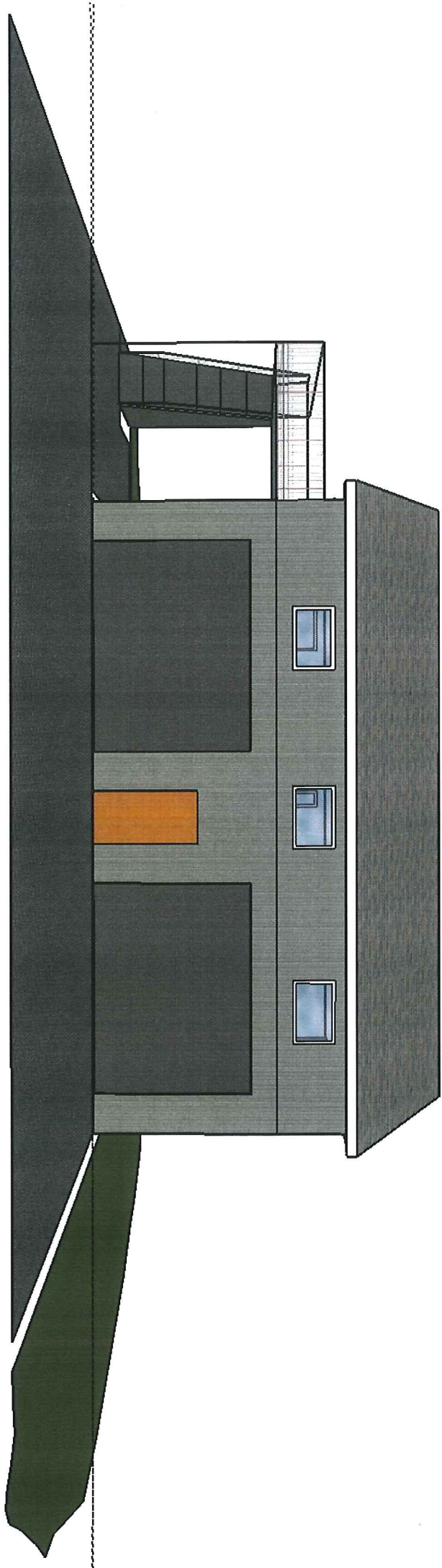

FASADE MOT NORD

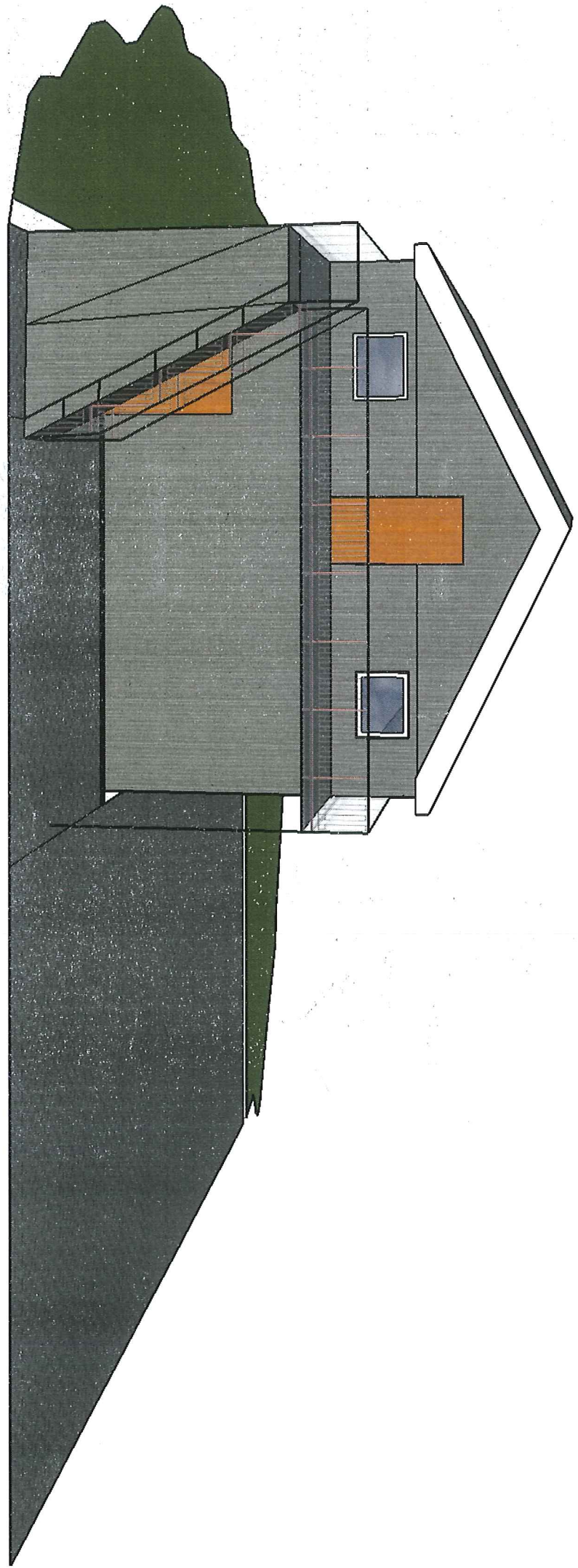

FASADE MOT AUJT



FASADEN MOT SØR

