

Vedlegg  
C - 1

Side 1 - av 1

Nullstill



## Kvittering for nabovarsel skal sendast kommunen saman med søknaden

Nabovarsel kan anten sendast som rekommandert sending, overleverast personleg mot kvittering eller sendast på e-post mot kvittering. Med kvittering for at e-posten er motteken meinest e-post frå nabo/gjenbuar som stadfester at nabovarslet er motteke. Ved personleg overlevering vil signatur gjelde som stadfesting av at varslet er motteke. Det kan òg signerast på at ein gir samtykke til tiltaket.

Tiltaket gjeld							
Eigedom/ byggjestad	Gnr.	Bnr.	Festenr.	Seksjonsnr.	Bygningsnr.	Bustadnr.	Kommune
	56	9,14,20					LINFDÅS
Adresse				Postnr.	Poststad		
Nesfossen				5956	HUNDVIN		

Følgjande naboar har motteke eller fått rek. sending av vedlagte nabovarsel med tilhørande vedlegg:

Nabo-/gjenbuareigedom				Eigar/festar av nabo-/gjenbuareigedom		
Gnr.	Bnr.	Festenr.	Seksjonsnr.	Namn på eigar/festar		Dato sendt e-post
56	9			Andreas Hundvin		
Adresse				Adresse		Kvittering må leggjast ved
				Hundvinsvegen 116		
Postnr.		Poststad		Postnr.	Poststad	Denne del klistres på kvittering RA 0182 7574 8NO
				5956	Hundvin	
Personleg kvittering for	Dato	Sign.		Personleg kvittering for	Dato	Sign.
<input type="checkbox"/> motteke varsel				<input type="checkbox"/> samtykke til tiltaket		

Nabo-/gjenbuareigedom				Eigar/festar av nabo-/gjenbuareigedom		
Gnr.	Bnr.	Festenr.	Seksjonsnr.	Namn på eigar/festar		Dato sendt e-post
56	14			Aud May Hundvin, Kjell Henning Ølnes		
Adresse				Adresse		Kvittering må leggjast ved
				Hundvinsvegen 109		
Postnr.		Poststad		Postnr.	Poststad	Denne del klistres på kvittering RA 0182 7573 4NO
				5956	HUNDVIN	
Personleg kvittering for	Dato	Sign.		Personleg kvittering for	Dato	Sign.
<input type="checkbox"/> motteke varsel				<input type="checkbox"/> samtykke til tiltaket		

Nabo-/gjenbuareigedom				Eigar/festar av nabo-/gjenbuareigedom		
Gnr.	Bnr.	Festenr.	Seksjonsnr.	Namn på eigar/festar		Dato sendt e-post
56	20			Åse Janik Nesfossen		
Adresse				Adresse		Kvittering må leggjast ved
				Lindåsvegen 1478		
Postnr.		Poststad		Postnr.	Poststad	Denne del klistres på kvittering RA 0182 7572 5NO
				5956	HUNDVIN	
Personleg kvittering for	Dato	Sign.		Personleg kvittering for	Dato	Sign.
<input type="checkbox"/> motteke varsel				<input type="checkbox"/> samtykke til tiltaket		

Nabo-/gjenbuareigedom				Eigar/festar av nabo-/gjenbuareigedom		
Gnr.	Bnr.	Festenr.	Seksjonsnr.	Namn på eigar/festar		Dato sendt e-post
56	134			HFK v/ Statens Vegvesen Region Vest		
Adresse				Adresse		Kvittering må leggjast ved
				Askedalen 4		
Postnr.		Poststad		Postnr.	Poststad	Denne del klistres på kvittering RA 0182 7571 7NO
				6863	LEIKANGER	
Personleg kvittering for	Dato	Sign.		Personleg kvittering for	Dato	Sign.
<input type="checkbox"/> motteke varsel				<input type="checkbox"/> samtykke til tiltaket		

Nabo-/gjenbuareigedom				Eigar/festar av nabo-/gjenbuareigedom		
Gnr.	Bnr.	Festenr.	Seksjonsnr.	Namn på eigar/festar		Dato sendt e-post
Adresse				Adresse		Kvittering må leggjast ved
Postnr.		Poststad		Postnr.	Poststad	Poststaðen sitt reg.nr.
Personleg kvittering for	Dato	Sign.		Personleg kvittering for	Dato	Sign.
<input type="checkbox"/> motteke varsel				<input type="checkbox"/> samtykke til tiltaket		

Det er per dags dato innlevert rekommandert sending til ovannemnde adressatar.

Samla tal sendingar: 4

Sign.

*[Handwritten signature]*

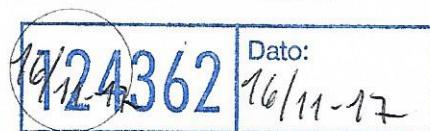

# Nabovarsel

Skal sendast til berørte naboar og gjenbuuar

Ved riving skal kreditorar med pengehefte i eigedomen varslast, pbl § 21-3

Nullstill



Til (nabo/gjenbuuar)

**Som eigar/festar av:**

Gnr.	Bnr.	Festenr.	Seksjonsnr.
Eigedomen si adresse Nesfossen			

**Tiltak på eigedomen:**

Gnr.	Bnr.	Festenr.	Seksjonsnr.
56	9,14,20		
Eigedomen si adresse Nesfossen			
Postnr.	Poststad		
5956	HUNDVIN		
Kommune <i>Lindås</i>			
Eigar/festar fleire			

**Det blir med dette varsla om**

<input type="checkbox"/> Nybygg	<input checked="" type="checkbox"/> Anlegg	<input type="checkbox"/> Endring av fasade	<input type="checkbox"/> Riving
<input type="checkbox"/> Påbygg/tilbygg	<input type="checkbox"/> Skilt/reklame	<input type="checkbox"/> Innhegning mot veg	<input type="checkbox"/> Bruksendring
<input type="checkbox"/> Mellombels bygning, konstruksjon eller anlegg	<input type="checkbox"/> Antennesystem	<input type="checkbox"/> Oppretting/ending av matrikkeleining (eigedomsdeling) eller bortfeste	<input type="checkbox"/> Anna

**Dispensasjon etter plan- og bygningslova kapittel 19**

<input type="checkbox"/> Plan- og bygningslova med forskrifter	<input type="checkbox"/> Kommunale vedtekter	<input type="checkbox"/> Arealplanar	<input type="checkbox"/> Veglova	Vedlegg nr. B -
--	--	--------------------------------------	----------------------------------	--------------------

**Arealdisponering**

Set kryss for gjeldande plan

<input type="checkbox"/> Arealdel av kommuneplan	<input checked="" type="checkbox"/> Reguleringsplan	<input type="checkbox"/> Utbyggingsplan
--	---	---

Namn på plan  
ID: 1263 - 201508 (Stadfesta juni 2017)

**Beskriv nærare kva nabovarslet gjeld**

I samband med etablering av nytt venstresvingsfelt til Nesfossen skal også vegen til Nesfossen utbetrast. Dette nabovarsel gjeld arbeid på veg til Nesfossen som ligg utanfor Statens vegvesens godkjeningsområde. (I praksis ca. 10 m fra Fv.57 - Lindåsvegen). Breddeutviding til 4,5 , samt naudsynte grøfter og etablering av møteplassar.

Vedlegg nr.  
Q -

**Spørsmål som gjeld nabovarsel skal rettast til**

Føretak/tiltakshavar  
Siv.ing. Tore Nygård AS

Kontaktperson, namn Tore Nygård	E-post post@torenygaard.no	Telefon	Mobil 92239795
------------------------------------	-------------------------------	---------	-------------------

Søknaden finst på heimeside: (ikkje obligatorisk)

**Merknader skal sendast til**

Eventuelle merknader skal vere mottekne innan 2 veker etter at dette varslat er sendt. Ansvarleg søkjar/tiltakshavar skal saman med søknad sende innkomne merknader og gjere greie for ev. endringar.

Namn Siv.ing. Tore Nygård AS	Postadresse Lilteåsvegen 49
Postnr.   Poststad 5032   Nyborg	E-post post@torenygaard.no

**Vedlegg**

Beskriving av vedlegg	Gruppe	Nr. frå – til	Ikkje relevant
Dispensasjonssøknad/vedtak	B	-	<input checked="" type="checkbox"/>
Situasjonsplan	D	1 - 1	<input type="checkbox"/>
Teikningar snitt, fasade <i>Utsnitt reguleringsplan</i>	E	1 - 1	<input type="checkbox"/>
Andre vedlegg	Q	-	<input checked="" type="checkbox"/>

**Underskrift**

Stad <i>Åsane</i>	Dato <i>14.11.17</i>	Underskrift ansvarleg søkjar eller tiltakshavar <i>Tore Nygård</i>
		Gjenta med blokkbokstavar TORE NYGÅRD

# Byggemelding - oppgradering veg til Nestfossen.

C2 s.2 av 3  
(D1.)

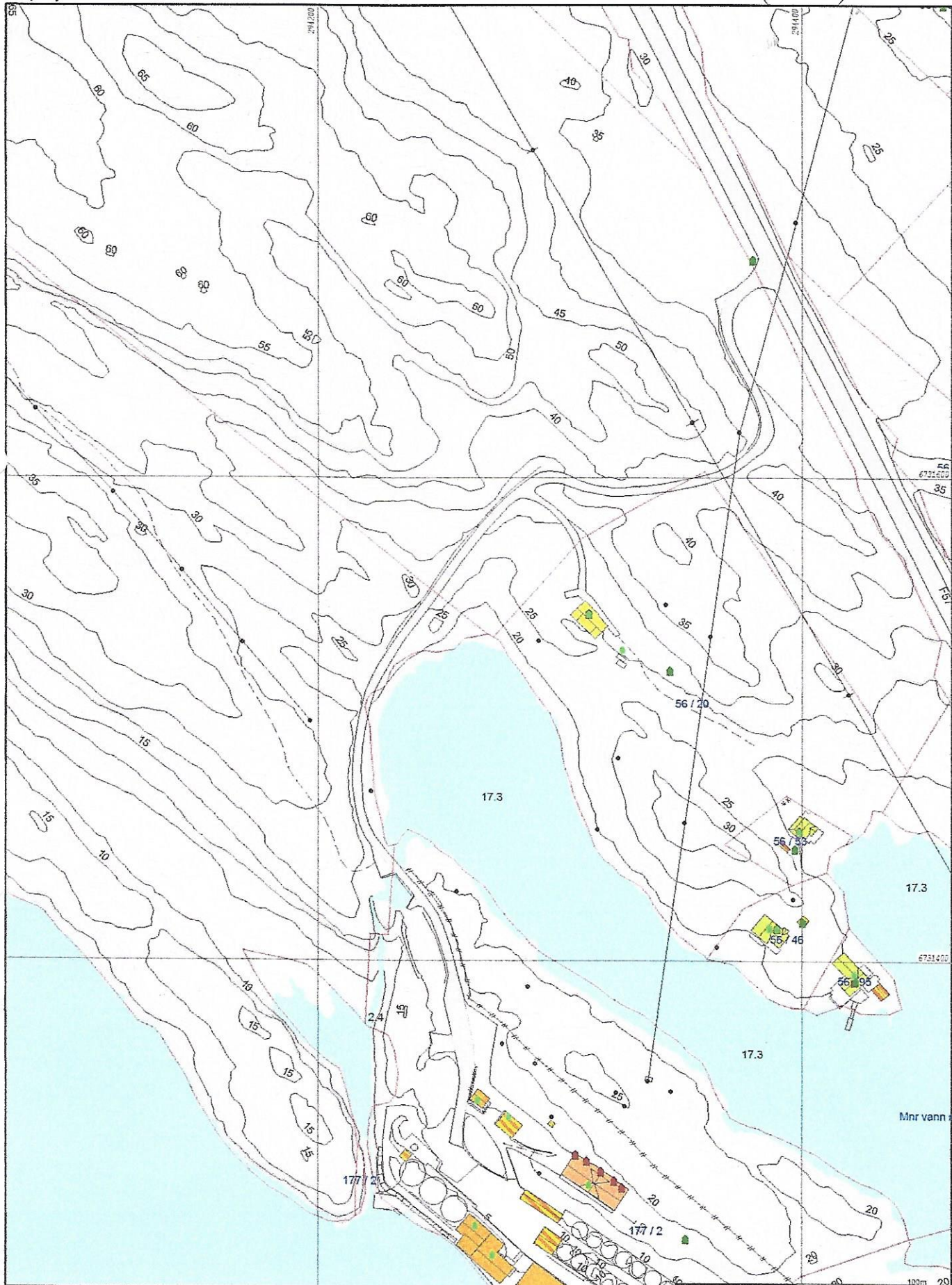

- Målte Grenser
- Registrerte Grenser
- Utdelingsgrenser
- ! Forretningsgrense
- Konstruert grensepunkt
- Bølg
- Busetad og leilighet
- Våringsbus
- Større bustader
- Hytte feriebust
- Garasje utoms
- Industri lager
- Andre bygg

Beliggenhet og høyder må oppfattes som orienterende



Lindås kommune  
Geodata avdeling



Dato: 2017.11.08  
Skj: 211a

1:1500

14/11-17

E1

N#

Utsnitt

Reg.plan

ID/263-201508

Oppgradering  
veg til Nestfossen

N#

N#

C2 side 3 av 3

14.11.17

Siv.ing. Tore Nygård AS

