

LINDÅS KOMMUNE	
Klassering	
29. 12. 2014	
Ark. sak nr. 14/7902	Saksnr.
Saksnr.	Utløst dato



KOPI

Hordaland fylkeskommune
Postboks 7900
5020 BERGEN

Dykkar ref

Vår ref

Dato

14/4805

22.12.2014

Liten idrettshall - Leiknes skule - Lindås kommune - idrettsfunksjonell førehandsgodkjenning

Kulturdepartementet har motteke brev datert 11. november 2014, med søknad frå Lindås kommune om idrettsfunksjonell førehandsgodkjenning av planane for liten idrettshall (16x24m) ved Leiknes skule, Lindås kommune.

Departementet har vurdert planane og godkjenner desse med merknader:

- Det blir føresett at anlegget blir utforma og utstyrt i samhøve med rettleiar for universell utforming av idretts- og nærmiljøanlegg (V-0511, 2012)
- Det blir føresett at det nye idrettsdekket tilfredsstillar funksjonskrava for golv i idrettsbygg og at det blir levert felttest av idrettsdekket etter overlevering.

Det kan søkjast om tilskot på 1/3 av kostnadene inntil:

- 4,0 mill. kroner til idrettshall 16x24 m, med 2 sett garderobar og styrketreningsrom
- 0,4 mill kroner til sosial rom, 80 m²

Departementet gjev ikkje høve til å søkje om tilskot frå spelemidlane til auditorium og scene.

Eit sett med planar følgjer i retur påført departementets godkjenningsstempel. Ytterlegare eit sett med planar blir vedlagt brevkopi til Lindås kommune..

Skulle planane for anlegget bli endra, må nye oppdaterte planar for anlegget sendast til departementet for fornya idrettsfunksjonell førehandsgodkjenning. Idrettsfunksjonell førehandsgodkjenning gjeld for 2 år. Det er muleg å søkje om forlenging.

Idrettsfunksjonell førehandsgodkjenning må liggje føre byggjearbeidet blir starta og gjev ikkje garanti for tilskot frå spelemidlane.

Med helsing

Ole Fredriksen (e.f.)
avdelingsdirektør

Frode Langø
seniorrådgjevar

Kopi til:

Lindås kommune

Kvernhusmyrane 41

5914 ISDALSTØ

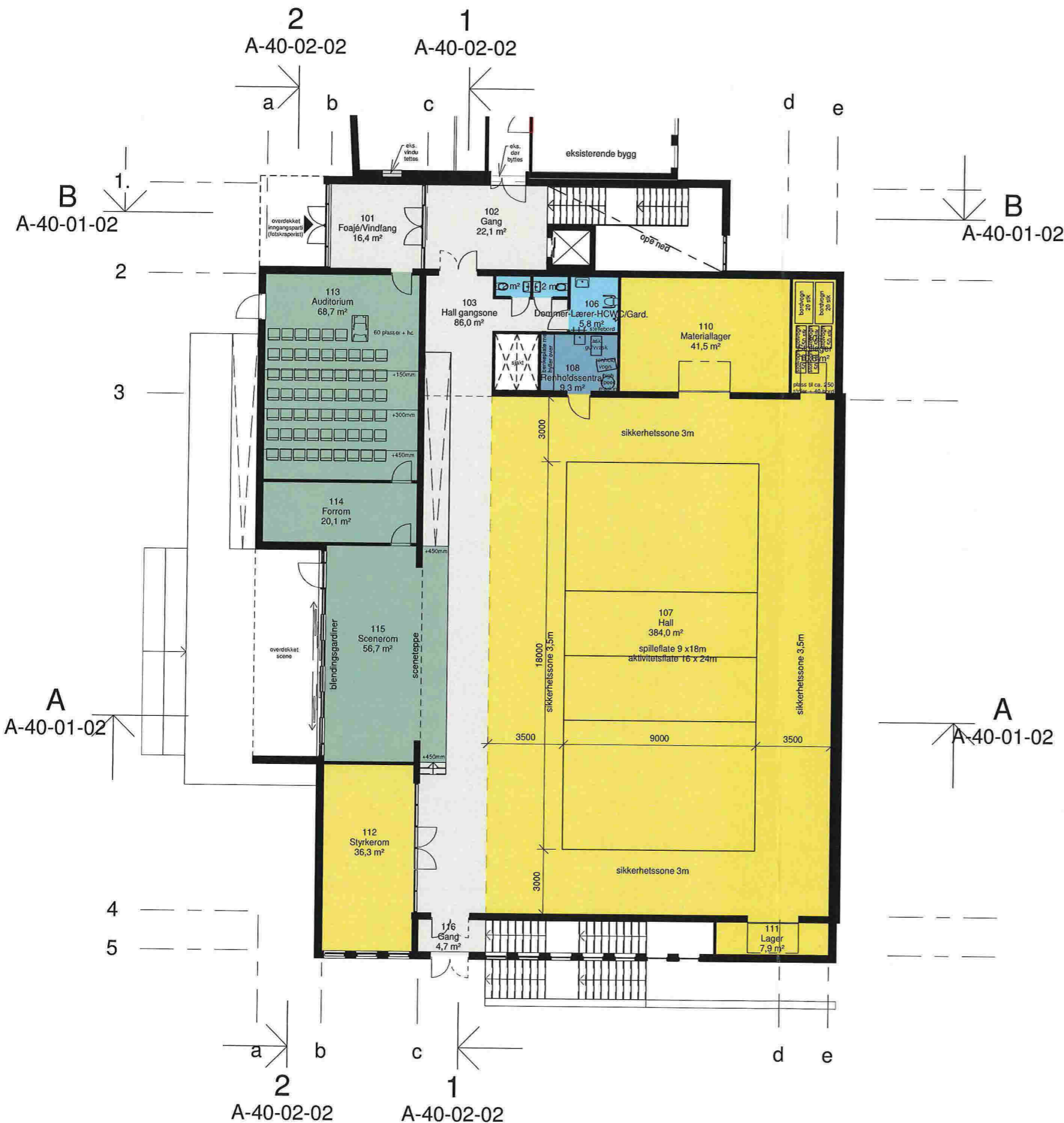

Idrettsfunksjonelt forhåndsgodkjent
 MED FORBEHOLD - MED MERKNAD

Sign.: *PHA* Dato: *22.12.2014*
 KULTURDEPARTEMENTET
 Idrettsavdelingen

Foreløpig 15-12-2014

D1	28-11-2014	For godkjenning hos oppdragsgiver	IMPE	AGI	AGI
Revisjon	Dato	Beskrivelse	Tegnet	Kontrollert	Godkjent

Dette dokumentet er utarbeidet av Norconsult AS som del av det oppdraget som fremgår nedenfor. Opphavretten til dette dokumentet forbeholdes Norconsult AS. Dokumentet må ikke kopieres til det formål som oppdragsgiveren beskriver, og må ikke kopieres eller gøres tilgjengelig på annen måte etter i større utstrelning enn formålet tilsier.

Oppdragsgiver	Lindås kommune	Målestokk (gjelder for A3 format)	1 : 200
---------------	----------------	-----------------------------------	---------

Leiknes Skule - Fleirbrukshall
 Alternativ 2 - Plan 1

Skisseprosjekt 2014	Oppdragsnummer	Tegningsnummer	D1
Norconsult	5014502	A-20-02-02	D1

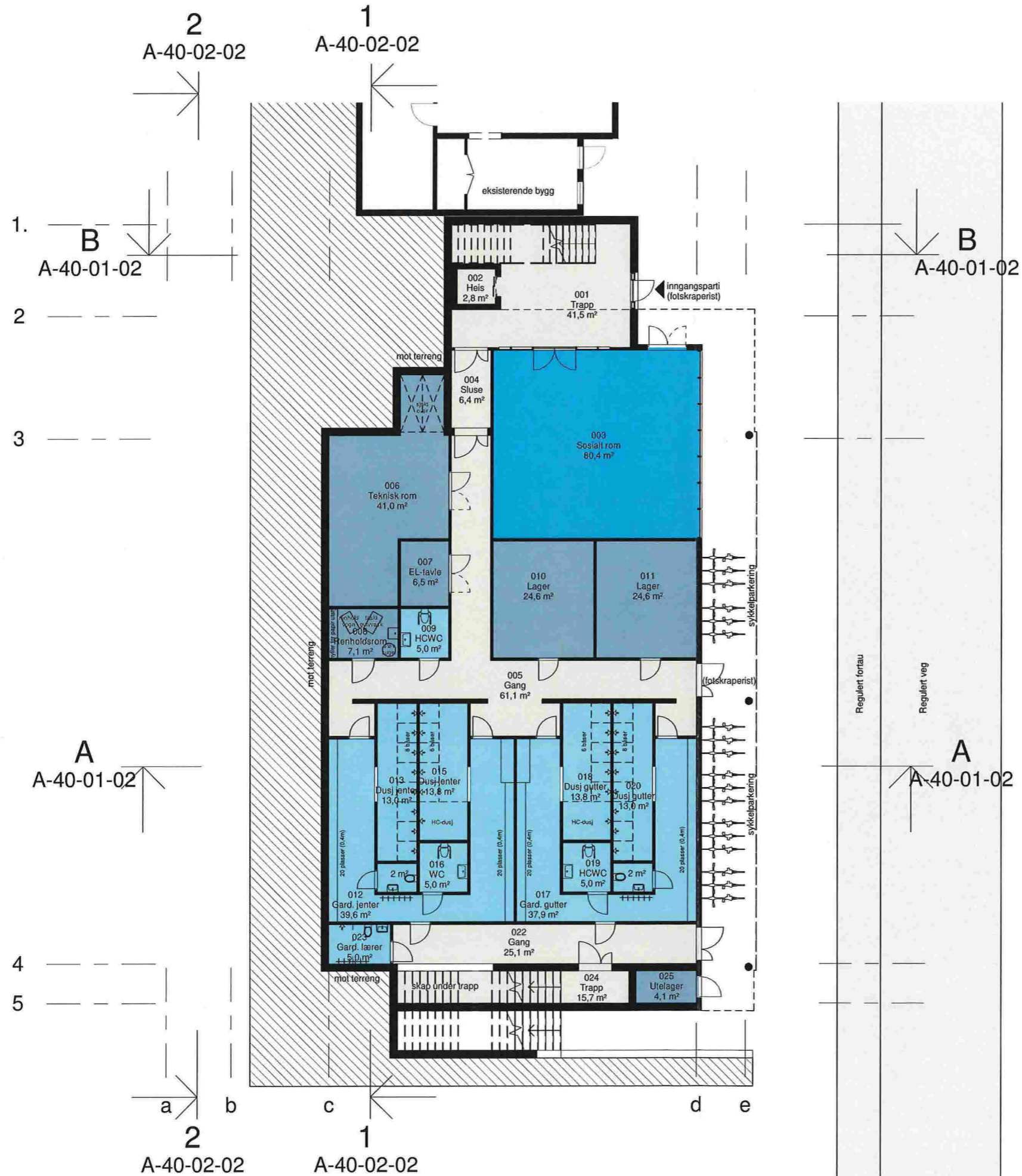

Idrettsfunksjonelt forhåndsgodkjent
 MED FORBEHOLD - MED MERKNAD

Sign: *PHA* Dato: *22/12 2014*

KULTURDEPARTEMENTET
 Idrettsavdelingen

Foreløpig 1512-2014

D1	28-11-20	For godkjenning hos oppdragsgiver	IMPE	AGI	AGI
Revisjon	Dato	Beskrivelse	Tegnet	Kontrollert	Godkjent
	14		R		
Oppdragsgiver			Målestokk (gjelder for A3 format)		
Lindås kommune			1 : 200		
Leiknes Skule - Fleirbrukshall					
Alternativ 2 - Plan 0					
Skisseprosjekt 2014					
Norconsult	Oppdragsnummer	Tegningsnummer			
	5014502	A-20-01-02	D1		

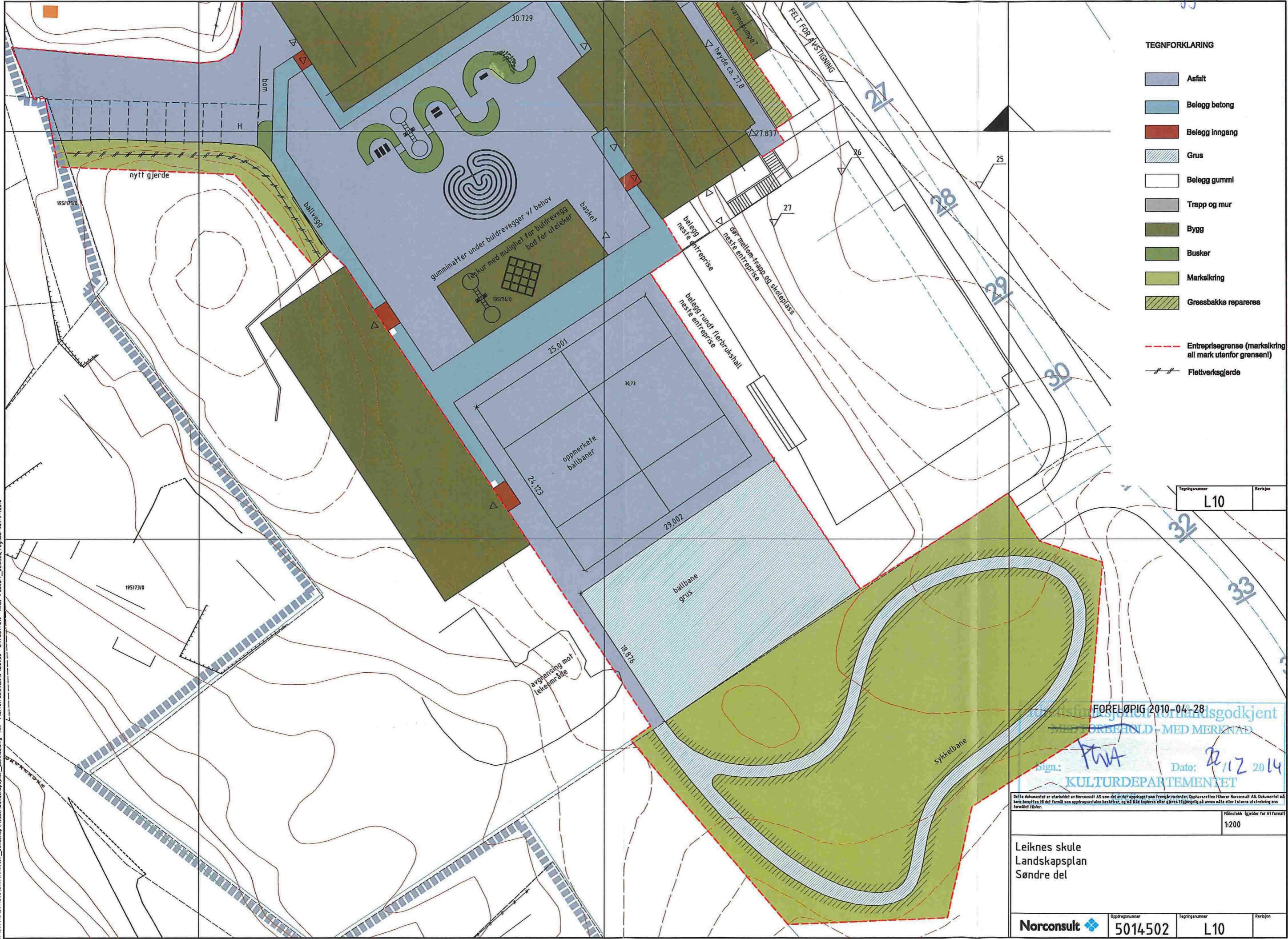

- TEGNFORKLARING**
- Asfalt
 - Belegg betong
 - Belegg inngang
 - Grus
 - Belegg gummi
 - Trapp og mur
 - Bygg
 - Busker
 - Markering
 - Gressbakke repareres
 - Entreprisegrense (markering all mark utenfor grensen!)
 - Flettverksgjerde

Tegningsnummer	Revisjon
L10	

FORELØPIG 2010-04-28

FORBEHOLD - MED MERKNAD
 Sign: PWA
 Date: 22.12.2014
 KULTURDEPARTEMENTET

Detle dokumentet er utarbeidet av Norconsult AS som det er det oppdraget som fremgår nedenfor. Opphavretten tilhører Norconsult AS. Dokumentet må bare benyttes til det formål som oppdragsavtalen beskriver, og må ikke kopieres eller gjøres tilgjengelig på annen måte eller i større utstrekning enn formålet tilsier.

Høkerfelt: Igjen for A1 format
 1:200

Leiknes skule
 Landskapsplan
 Søndre del

N:\5014502\5014502\DAK\Anrikt\K_Landskapsplan_Leiknes.dwg - km - Plottet: 28.04.2010 12:21:59 - LAYOUT: L10 - XREF: Z:\arkiv\Leiknes_tegning\451-9-feb10