

SØKNAD OM OM TILKOPLING OG UTFØRING AV SANITÆRANLEGG

Eg / vi søker med dette om løyve til tilkopling og utføring av sanitæranlegg i medhald av gjeldande avgiftsføresøgnar og regjement for sanitæranlegg.

Til Teknisk etat /

Byggingseigedom adresse: **MONGSTAD VEIEN 223** Matr. nr. **117** Gnr. **53** Parsell nr.

Eigar/festar de eigenom og sanitæranlegg: **MAIBEL KARIN BORGEN** Adresse: **MONGSTAD VEIEN 223**

Ansvarshavar berørleggar

Type bygg (sett X):  Boligbygg  Forretnings-kontorbygg  Industribygg  Skole/forssamlingshus  A. utan bygning

Type arbeid (sett X):  Nye anlegg  Omlegging  Anna arbeid  Vanninstallasjonar  Utvendig installasjon - avløp  Vanninstallasjonar innvendig  Innvendig installasjon - avløp

Installasjonsarbeida vil bli utført i medhald av gjeldande lover, føresøgnar og regjement, eventuelt med dei endringar som måtte bli gitt ved installasjon.

Som eigar av anlegg/eigedom vil eg reite meg etter del til ein kvar tid gjeldande sanitær- og avgiftsføresøgnar.

Stad: **Rosnu** Date: **3/7-2014** Stad: **Mongstad** Date: **3/7-2014**  
Underskrift av eigar: **Maibel Borgen** Caverion Norge AS, Litlåsvegen 198, 5954 Mongstad

FOR KOMMUNEN SI HANDSAMING AV SØKNADEN

Vedtak:  Søknaden er godkjend på følgjande vilkår  Søknaden er ikkje godkjend fordi

LINDÅS KOMMUNE  
Klassering  
- 7. 07. 2014  
Ark. saksnr. Løpenr.  
Saksl. Tilgangskode

Stad: \_\_\_\_\_ Date: \_\_\_\_\_  
Underskrift

Anlegget er godkjend  
Stad: \_\_\_\_\_ Date: \_\_\_\_\_  
Underskrift

Vannforsyning			
Sikkleiding --	Dim, i mm 32 mm	Materiale PE	Trykkklasse STR 11 PN 16
Reduksjonsventil	<input checked="" type="checkbox"/> Ja <input type="checkbox"/> Nei	Trykkforsterking	<input type="checkbox"/> Ja <input checked="" type="checkbox"/> Nei
Siltefilteranlegg	<input type="checkbox"/> Ja <input checked="" type="checkbox"/> Nei	Vatnmåtar	<input type="checkbox"/> Ja <input checked="" type="checkbox"/> Nei
Anna utstyr	<input type="checkbox"/> Ja <input checked="" type="checkbox"/> Nei		
Avløp	<input type="checkbox"/> Fellessystem	<input type="checkbox"/> Døc hesystem	
Fellessledning	Dim, i mm	Materiale	Trykkklasse
Ledning for spillvatn	Dim, i mm	Materiale	Trykkklasse
Ledning for overvatn	Dim, i mm	Materiale	Trykkklasse
Sjamskiltjar	<input type="checkbox"/> Ja <input type="checkbox"/> Nei	Våtevolum i m <sup>3</sup>	Antall kummar
Anna rensel/tak-utstyr	<input type="checkbox"/> Ja <input type="checkbox"/> Nei	Kva slag	
Areal m.m.			
Areal på bygget/tilbygget	Brutto golvflate i m <sup>2</sup>	Lageareal (beligbygg) i m <sup>2</sup>	Avglispliktig tilleggsareal i m <sup>2</sup>
Opparbeidd nageareal	Areal i m <sup>2</sup>	Symjebasering	Volum i m <sup>3</sup>
Vasskiosett	<input type="checkbox"/> Ja <input type="checkbox"/> Nei		
Teikningar vedlagt			
<input checked="" type="checkbox"/> Situasjonsplan	<input type="checkbox"/> Kjellarplan		Oppgi antall
<input type="checkbox"/> Installasjonsteikning	<input type="checkbox"/> Etasjeplan		
<input type="checkbox"/> Andre teikningar	Oppgi kva slag		
Tinglyste erklæringer vedlagt			
<input checked="" type="checkbox"/> Layve til å leggje og vedlikehalde ledningar kummar m.v på anore sin eigedom			
<input type="checkbox"/> Solidarisk ansvar for eigarar av telles ledningar			
<input type="checkbox"/> Rett og plikt til nødvendig service av pumpeanlegg, maskinelt utstyr m.m.			
<input type="checkbox"/> Rett for kommunen til å krevje provisorisk anlegg sett ut av funksjonen ved tilknytting til offentlig ledningsnett			
<input type="checkbox"/> Andre forhold	Kva slag		
Søknad om dispensasjon (oppgi grunn)			
Andre opplysningar (bruk om nødvendig bakstøpe av brenkettén)			

Situasjonsplan (kartskisse i målestokk) for utvendige anleggsdelar.

Utvendig stoppventil, tilkoplingsstat, kummer m.v. skal visast og målsettast nøyaktig.

Rørdimensjonar skal førast på, også for offentlege ledningar.

Situasjonsplanen er vist på påilinte kartkopi.

Se vedlegg.

Tilleggsopplysninger

Til Lindås kommune  
Avdeling for veg, vatn og avløp

Kvernhusmyrane 20  
5914 Isdalstø

### ERKLÆRING

Eg stadfestar med dette at sanitæranlegget til MAIBEL KARIN BORGEN

Gnr. 117 Bnr. 53

tilfredstiller krava til Lindås kommune ("Normalreglementet")

VATN:  KLOAKK:

Namn på ansvarleg rørleggjar: \_\_\_\_\_



underskrift  
evt. stempel

2024 2025  
2026 2027  
2028 2029  
**GSABIFOU**

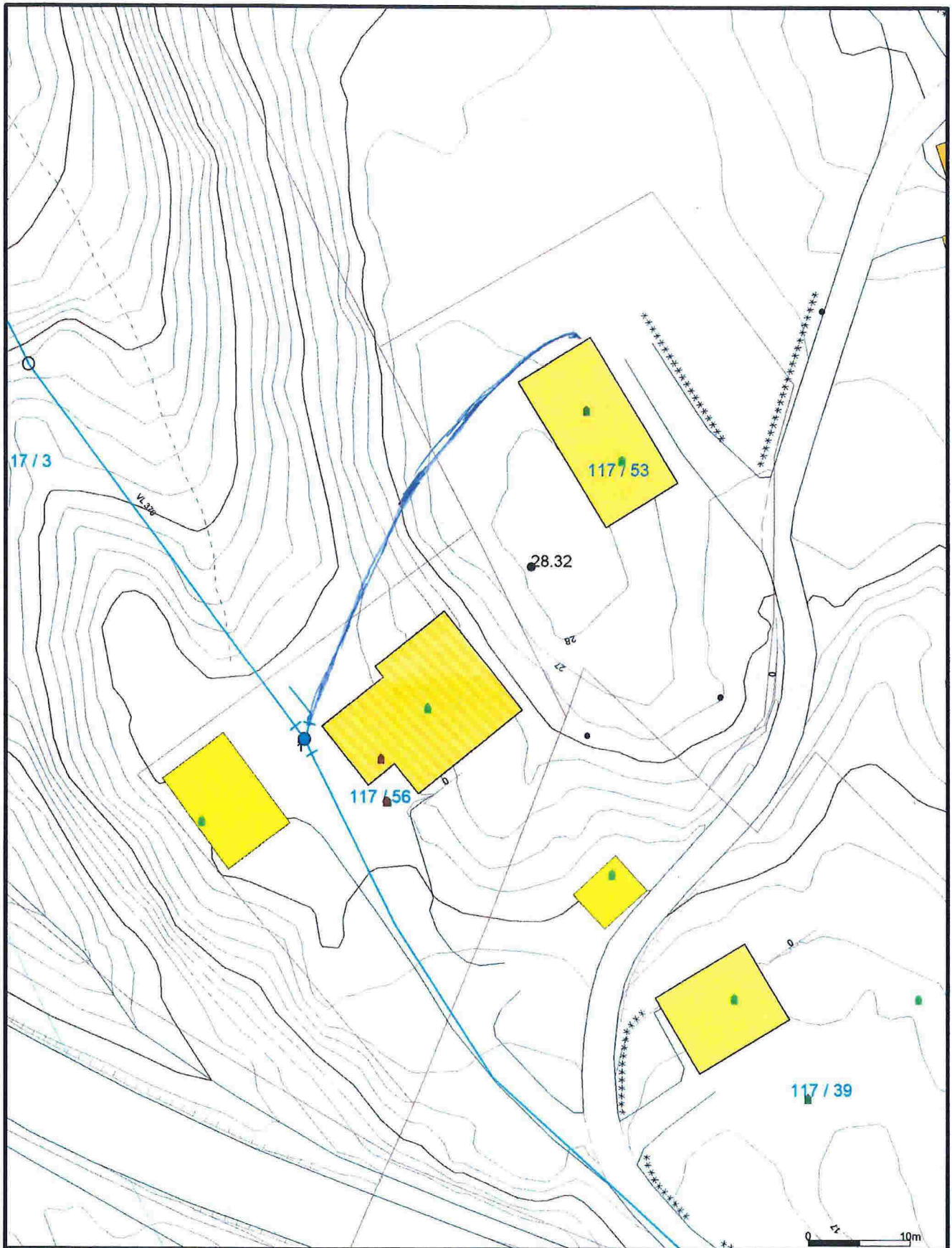

— Avløp felles	↑ Terrengmålte greuse	■ Industri/lager
— Drensledning	⚡ Konstruert grensepunkt	■ Andre bygg
— Overvann	■ Bolig	
→ Pumpeledning spillvann	■ Bustad m/leilighet	
→ Pumpeledning vann	■ Våningshus	
— Spillvann	■ Storre bustader	
— Vannledning	■ Hytte/feriehuis	
— Udefinert greuser	■ Garasje/uthus	

Beliggenhet og høyder må oppfattes som orienterende.



Lindås kommune  
VVA-avdeling

Date: 2014.06.11  
S2.gnr: 117

Mongstadvegen 223 gnr.117 bnr.53



Målestokk  
1:500

Maibel Karin Borgen

Mongstadveien 223

5955 Lindås

LINDÅS KOMMUNE

V/ Atle Dingen

### Løyve til på kobbling kommunal kumme ved gr.117/56

Viser til telefonsamtale, vedr akutt vannmangel gr 117/53,grunnet ødelagt vann borehull, og

Søker derfor om løyve til påkobling kumme ved gr 117/56,offentleg vatn

Ledningen blir nedgravd over eiendommen 117/56 og 117/3, løyve fra begge er innhentet og godtatt.

Arbeidet utføres av Firma Caverion, Mongstad avd,kontakt person :prosjekt manager Espen Jetmundsen

Etter muntlig løyve, fra Dere, er arbeidet utført pr.11.6.2014

Rosnes 23.6.2014

Maibel Karin Borgen

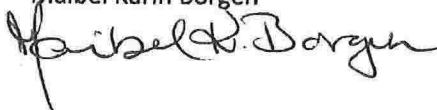



Maibel Karin Borgen

Mongstadveien 223

5955Lindås

## Løyve til på kobling kommunal kumme ved 117/56

I forbindelse med tilkobling til offentlig vannverk/vatn, ønsker eg ditt løyve til å grave og koble på til kommunal komme ,på hjørnet av deres hus 117/56  
Arbeidet utføres av godkjent rørlegger firma Caverion, Mongstad avd.

Rosnes 11.6.2014

  
Helge /Anita Nyheim  

  
Maibel K Borgen

Maibel Karin Borgen

Mongstadveien 223

5955 Lindås

## Løyve til legging av vannrør over utmark 117/3

I forbindelse med tilkobbling til offentlig vannverk/vatn, ønsker eg ditt løyve til å legg vannledningen, delvis nedgravd over din utmark, fra 117/53 til påkoblings kumme ved 117/56 Helge Nyheim

Arbeidet utfører av godkjent rørleggerfirma Caverion, Mongstad

Rosnes 11.6.2014



Harry Rosnes



Maibel K Borgen