

Lindås Kommune
Kvernhusmyrane 20
5914 ISDALSTØ

Seim, 13.12.2017

Følgeskriv vedrørende søknad om Midlertidig brukstillatelse

Vi har et ønske om å få avklart følgende poster i forbindelse med søknaden om Midlertidig brukstillatelse på 177/16 Semstranda 493.

Arbeider med Terrasse er ikke avsluttet enda på grunn problemer med betong fundamenter når det er frost. Her er terrassedør sikret med fysisk sperring slik at ingen kan falle ut.

Avkjørsel til privat vei er ikke helt avsluttet. Siktsoner er opparbeidet men arbeid med å definere bredden på avkjørsel er ikke helt ferdig.

Arbeider vi pågå så snart klima tillater dette og forventes å være ferdig seinest 30.04.2018.

Vi anser begge gjenstående tiltak som mindre vesentlige og ikke til hinder for midlertidig brukstillatelse.

Med vennlig hilsen
Seim Bygg AS

Terje Seim

A handwritten signature in blue ink, appearing to read "Terje Seim", written over a horizontal line.

Daglig leder

terje@seimbygg.no

Direkte tlf. 930 04156
Kontor tlf. 56 350980

www.seimbygg.no

Kommunens saksnr.



Søknad om midlertidig brukstillatelse

Pbl § 21-10, SAK10 § 8-1

Søknaden gjelder							
Eiendom/ byggested	Gnr.	Bnr.	Festenr.	Seksjonsnr.	Bygningsnr.	Bolignr.	Kommune
	177	16					LINDÅS
	Adresse				Postnr.	Poststed	
	SEIMSTRANDA 493				5912	SEIM	

Dato for søknad om ferdigattest	30.04.2018
---------------------------------	------------

Midlertidig brukstillatelse søkes for	
<input type="checkbox"/> Hele tiltaket	Hvis det søkes for deler av tiltaket, beskriv hvilken del det søkes for nå
<input checked="" type="checkbox"/> Deler av tiltaket	ALLE ARBEIDER UTENOM TERRASSER OG AVKJØRSEL.

Gjenstående arbeider frem mot ferdigattest
Angi gjenstående arbeider av mindre vesentlig betydning, innenfor den delen av tiltaket det søkes midlertidig brukstillatelse for INGEN.
Angi resterende deler av tiltaket hvor det her ikke søkes om midlertidig brukstillatelse TERRASSER Avkjørsel til privat vei.

Sikkerhetsnivå og arbeider som vil bli utført innen 14 dager
Har tiltaket pr i dag tilstrekkelig sikkerhetsnivå til å tas i bruk? <input checked="" type="checkbox"/> Ja <input type="checkbox"/> Nei Hvis nei, fyll ut informasjonen nedenfor
Følgende arbeider vil bli utført innen: Dato 30.04.2018
Type arbeider TERRASSER. DØRER UT TIL TERRASSER SIKKERS MED FYSISKE SPERRINGER. UTFORMING AV AVKJØRSEL TIL PRIVAT VEI.
Bekreftelse på at disse arbeidene er utført vil være kommunen i hende innen: Dato 30.04.2018

Vedlegg			
Beskrivelse av vedlegg	Gruppe	Nr. fra – til	Ikke relevant
Situasjonsplan, avkjøringsplan	D	-	<input checked="" type="checkbox"/>
Tegninger, plan, snitt, fasade	E	-	<input checked="" type="checkbox"/>
Redegjørelser/kart	F	-	<input checked="" type="checkbox"/>
Gjennomføringsplan	G	1 - 1	<input type="checkbox"/>
Boligspesifikasjon i matrikkelen	H	-	<input checked="" type="checkbox"/>
Uttalelser fra andre offentlige myndigheter	I	-	<input checked="" type="checkbox"/>
Andre vedlegg	Q	1 - 3	<input type="checkbox"/>

Underskrifter			
Ansvarelig søker for tiltaket (for tiltak etter pbl § 20-1)		Tiltakshaver (bare for tiltak uten ansvarlig søker pbl 20-4)	
Foretak SEIM BYGG AS		Navn	
Kontaktperson terje Seim	Telefon 56350980	Mobiltelefon 93004156	Kontaktperson
E-post terje@seimbygg.no			Telefon
Dato 13.12.2017	Underskrift <i>Terje Seim</i>		Mobiltelefon
			E-post
			Dato
			Underskrift
Gjentas med blokkbokstaver TERJE SEIM		Gjentas med blokkbokstaver	

Gjennomføringsplan

Eiendom/ byggested	Gnr. 177	Bnr. 16	Festnr.	Seksj.nr.	Bygn.nr.	Kommune LINDÅS	Adresser SEIMSTRANDA 493	Postnr. 5912	Poststed SEIM	Versjonsnr. 2	Dato 07.12.2017	Signatur, ansv. søker <i>Leiv Seim</i>
-----------------------	-------------	------------	---------	-----------	----------	-------------------	-----------------------------	-----------------	------------------	------------------	--------------------	---

Alle fagområder i tiltaket	Beskrivelse av fagområde, ansvarsområde, tiltaksklasse (i hhv. prosjektering, utførelse og kontroll)		Tiltaks-klasse	Foretakets navn og org.nr.	Kryss for planlagt samsvarerklæring / kontrollertklæring erstattes med dato når denne foreligger					Sett kryss når arbeidet innen ansvarsområdet er avsluttet
	Beskrivelse av ansvarsområdet hentet fra erklæring om ansvarsrett	(1)			(2)	(3)	(4)	(5)	(6)	
SØK	SØKER		(3) 1	SEIM BYGG AS, 984330324	(4)	(5)	(6)	(7)	(8)	(9)
PRO	ARKITEKT / KONSTRUKSJON		1	DAKARK, 976598407					07.12.17	X
PRO	UTVENDIG AVLØPSINSTALLASJONER		1	STUSDAL VVS AS, 912319164					25.10.16	X
PRO	INNVEDIGE SANITÆR INSTALLASJONER		1	HUNT VVS AS, 989140639					01.07.17	X
UTF	TØMRER / RIVING		1	SEIM BYGG AS, 984330324			07.12.17		06.12.17	X
UTF	OVERORD.ANSV. BETONG/RADONVENTILASJON		1	SEIM BYGG AS, 984330324					07.12.17	X
UTF	INNVEDIGE SANITÆRINSTALLASJONER		1	HUNT VVS AS, 989140639					06.12.17	X
UTF	GRUNNARBEID OG TERRENGARBEID		1	KJARTAN AARIHUS, 985312149					27.11.17	X
KONT	VÅTROM		1	KLEVDAL TAKSERING AS, 916271654					27.11.17	X

Kommunens saksnr.

Prosjektnr.

P 1129-16

DIREKTORATET
FOR BYGGKVALITET

Samsvarserklæring

etter plan- og bygningsloven (pbl) § 23-1, SAK10 kapittel 12

Samsvarserklæringen skal sendes til *ansvarlig søker*.

Erklæringen gjelder						
Eiendom/ byggsted	Gnr.	Bnr.	Festenr.	Seksjonsnr.	Bygningsnr.	Bolignr.
	177	16				
	Adresse			Postnr.	Poststed	
	SEIMSTRANDA 493			5912	SEIM	
Kommune LINDÅS						
Foretak						
Foretakets navn SEIM BYGG AS					Organisasjonsnr. 984330324	
Ansvarsrett erklært dato	07.12.2017		Arbeidet innen ansvars- området er avsluttet		<input type="checkbox"/> Ja <input checked="" type="checkbox"/> Nei	
Ansvarsområde						
Hentet fra erklæring om ansvarsrett	Funksjon (PRO, UTF) UTF					
	Beskrivelse av ansvarsområde SØKER, TØMRER, OVERORDNET ANSVAR.					
Ansvarlig for prosjektering:						
Det er ikke avdekket gjenstående arbeider innenfor ansvarsområdet som er til hinder for å gi:						
<input type="checkbox"/> Rammetillatelse	<input type="checkbox"/> Igangsettingstillatelse/ ett-trinns tillatelse	<input type="checkbox"/> Midlertidig brukstillatelse	<input checked="" type="checkbox"/> Ferdigattest			
Ansvarlig for utførelse:						
<input type="checkbox"/> Midlertidig brukstillatelse – Gjenstående arbeider for denne delen av tiltaket frem mot ferdigattest						
Angi gjenstående arbeider av mindre vesentlig betydning, innenfor den delen av tiltaket det søkes midlertidig brukstillatelse for						
Angi resterende deler av tiltaket hvor det her ikke søkes om midlertidig brukstillatelse						
<input checked="" type="checkbox"/> Ferdigattest – Det er ikke avdekket feil eller mangler som hindrer ferdigattest						
Bekreftelser						
Vi bekrefter at kvalitetssikring er utført og dokumentert i henhold til erklæring om ansvarsrett og foretakets kvalitetssikring.						
<input type="checkbox"/> Vi bekrefter at prosjektering er i samsvar med ytelser i TEK10 og preaksepterte ytelser (VTEK) eller ved analyse som viser at forskriftens (TEK10) funksjonkrav er oppfylt						
<input checked="" type="checkbox"/> Vi bekrefter at utførelse er i samsvar med produksjonsunderlag.						
Erklæring og underskrift						
Foretaket er kjent med reglene om straff og sanksjoner i plan- og bygningsloven kap 32, og at det kan medføre reaksjoner dersom det er gitt uriktige opplysninger.						
Dato	Foretakets underskrift			Gjentas med blokkbokstaver		
07.12.2017				TERJE SEIM		

Kommunens saksnr.	Prosjektnr.
-------------------	-------------



Samsvarserklæring

etter plan- og bygningsloven (pbl) § 23-1, SAK10 kapittel 12
Samsvarserklæringen skal sendes til *ansvarlig søker*.

Erklæringen gjelder							
Eiendom/ byggested	Gnr.	Bnr.	Festenr.	Seksjonsnr.	Bygningsnr.	Bolignr.	Kommune
	177	16					LINDÅS
	Adresse				Postnr.	Poststed	
	Seimstranda 493				5912	SEIM	

Foretak	
Foretakets navn	Organisasjonsnr.
Stusdal VVS AS	912319164

Ansvarsrett erklært dato	09.11.2016	Arbeidet innen ansvars- området er avsluttet	<input checked="" type="checkbox"/> Ja	<input type="checkbox"/> Nei
-----------------------------	------------	---	--	------------------------------

Ansvarsområde	
Hentet fra erklæring om ansvarsrett	Funksjon (PRO, UTF) UTF
	Beskrivelse av ansvarsområde Utvendig avløpsinnstallasjoner

Ansvarlig for prosjektering:	
Det er ikke avdekket gjenstående arbeider innenfor ansvarsområdet som er til hinder for å gå:	
<input type="checkbox"/> Rammetillatelse	<input type="checkbox"/> Igangsettingstillatelse/ ett-trinns tillatelse
<input type="checkbox"/> Midlertidig brukstillatelse	<input type="checkbox"/> Ferdigattest

Ansvarlig for utførelse:	
<input type="checkbox"/> Midlertidig brukstillatelse – Gjenstående arbeider for denne delen av tiltaket frem mot ferdigattest	
Angi gjenstående arbeider av mindre vesentlig betydning, innenfor den delen av tiltaket det søkes midlertidig brukstillatelse for	
Angi resterende deler av tiltaket hvor det her ikke søkes om midlertidig brukstillatelse	
<input checked="" type="checkbox"/> Ferdigattest – Det er ikke avdekket feil eller mangler som hindrer ferdigattest	

Bekreftelser	
Vi bekrefter at kvalitetssikring er utført og dokumentert i henhold til erklæring om ansvarsrett og foretakets kvalitetssikring.	
<input type="checkbox"/>	Vi bekrefter at prosjektering er i samsvar med ytelser i TEK10 og preaksepterte ytelser (VTEK) eller ved analyse som viser at forskriftens (TEK10) funksjonkrav er oppfylt
<input checked="" type="checkbox"/>	Vi bekrefter at utførelse er i samsvar med produksjonsunderlag.

Erklæring og underskrift		
Foretaket er kjent med reglene om straff og sanksjoner i plan- og bygningsloven kap 32, og at det kan medføre reaksjoner dersom det er gitt uriktige opplysninger.		
Dato	Foretakets underskrift	Gjentas med blokkbokstaver
01.07.2017		STSUDAL VVS AS V/EINAR STUSDAL

Kommunens saksnr.

Prosjektnr.

Nullstill



Samsvarserklæring

etter plan- og bygningsloven (pbl) § 23-1, SAK10 kapittel 12
Samsvarserklæringen skal sendes til *ansvarlig søker*.

Erklæringen gjelder							
Eiendom/ byggested	Gnr.	Bnr.	Festenr.	Seksjonsnr.	Bygningsnr.	Bolignr.	Kommune
	177	16				493	Lindås
	Adresse				Postnr.	Poststed	
	Seimstranda				5912	Seim	

Foretak	
Foretakets navn	Organisasjonsnr.
KJARTAN AARHUS	985312141

Ansvarsrett erklært dato		Arbeidet innen ansvars- området er avsluttet	<input checked="" type="checkbox"/> Ja	<input type="checkbox"/> Nei
-----------------------------	--	---	--	------------------------------

Ansvarsområde	
Hentet fra erklæring om ansvarsrett	Funksjon (PRO, UTF)
	UTF
	Beskrivelse av ansvarsområde
	Grunnarbeid og landskapsutforming, Tiltakskl. I

Ansvarlig for prosjektering:	
Det er ikke avdekket gjenstående arbeider innenfor ansvarsområdet som er til hinder for å gi:	
<input type="checkbox"/> Rammetillatelse	<input type="checkbox"/> Igangsettningstillatelse/ ett-trinns tillatelse
<input type="checkbox"/> Midlertidig brukstillatelse	<input type="checkbox"/> Ferdigattest

Ansvarlig for utførelse:	
<input type="checkbox"/> Midlertidig brukstillatelse – Gjenstående arbeider for denne delen av tiltaket frem mot ferdigattest	
Angi gjenstående arbeider av mindre vesentlig betydning, innenfor den delen av tiltaket det søkes midlertidig brukstillatelse for	
Angi resterende deler av tiltaket hvor det her ikke søkes om midlertidig brukstillatelse	
<input type="checkbox"/> Ferdigattest – Det er ikke avdekket feil eller mangler som hindrer ferdigattest	

Bekreftelser	
Vi bekrefter at kvalitetssikring er utført og dokumentert i henhold til erklæring om ansvarsrett og foretakets kvalitetssikring.	
<input type="checkbox"/> Vi bekrefter at prosjektering er i samsvar med ytelser i TEK17 og preaksepterte ytelser (VTEK) eller ved analyse som viser at forskriftens (TEK17) funksjonkrav er oppfylt	
<input checked="" type="checkbox"/> Vi bekrefter at utførelse er i samsvar med produksjonsunderlag.	

Erklæring og underskrift		
Foretaket er kjent med reglene om straff og sanksjoner i plan- og bygningsloven kap 32, og at det kan medføre reaksjoner dersom det er gitt uriktige opplysninger.		
Dato	Foretakets underskrift	Gjentas med blokkbokstaver
27.11.2017	<i>Kjartan Aarhus</i>	KJARTAN AARHUS

Kommunens saksnr.

Vedlegg

G

Side

av

Internsikring AS



Plan for uavhengig kontroll

Ansvarlig kontrollerende	Foretak KLEIVDAL TAKSERING AS	Org.nr 916271654	Versjonsnr.	Dato 27.11.2017	Signatur, ansv. kontrollerende <i>[Signature]</i>
Elendom/byggested	Gnr. 177	Bnr. 16	Festnr.	Bygn.nr.	Kommune 1263 LINDAS
			Adresse SEIMSSSTRANDA 493	Postnr. 5912	Poststed SEIM

Kontrollbeskrivelse

Kontrollområde	Ansvarlig foretak for arbeidet (navn, org.nr.)	Dokumenter som skal fremlegges for ansvarlig kontrollerende	Dato for mottatt underlag	Registrerte avvik (identifisering) (ref. avvikslogg)	Avvik sendt søker/tiltakshaver (dato)	Åpne avvik sendt kommunen (dato)
Kontroll av våtrom	Kleivdal Taksering AS Org.nr 916271654	Tegninger som viser plassering av sluk i plan og høyde. Rutine for kvalitetssikring av kontrollområdet, produktsertifikat for sluk og godkjent bevis for membran.				

Kommunens saksnr.	Vedlegg nr. G-
-------------------	-------------------



Kontrollerklæring med sluttrapport

etter plan- og bygningsloven (pbl) § 24-2, jf. SAK10 § 12-5 og § 14-8

Kontrollerklæring skal sendes til *ansvarlig søker*.

Erklæringen gjelder							
Eiendom/ byggested	Gnr.	Bnr.	Festenr.	Seksjonsnr.	Bygningsnr.	Bolignr.	Kommune
	177	16					1263 LINDÅS
	Adresse			Postnr.	Poststed		
	SEIMSSTRANDA 493			5912	SEIM		

Ansvarlig kontrollerende	
Foretakets navn	Organisasjonsnr.
KLEIVDAL TAKSERING AS	916271654

Ansvarsrett erklært dato	12.12.2016
--------------------------	------------

Ansvarsområdet	
Hentet fra erklæring om ansvarsrett	KONTROLL AV VÅTROM

Sluttrapport	
<input checked="" type="checkbox"/>	Ingen avvik er funnet, se vedlagte plan for uavhengig kontroll
<input type="checkbox"/>	Observerte avvik er lukket, se vedlagte plan for uavhengig kontroll
<input type="checkbox"/>	Åpne avvik er rapportert til kommunen, se vedlagt plan for uavhengig kontroll
Vedlegg	Plan for uavhengig kontroll
	Vedlegg nr. G-

Erklæring og underskrift		
Kontroll er gjennomført på en forskriftsmessig måte. Kontrollforetaket er uavhengig av foretakene som er kontrollert.		
Ansvarlig kontrollerende foretak er kjent med reglene om straff og sanksjoner i plan- og bygningsloven kap 32, og at det kan medføre reaksjoner dersom vi har gitt uriktige opplysninger.		
Dato	Kontrollerende foretaks underskrift	Gjentas med blokkbokstaver
27.11.2017		TERJE KLEIVDAL



Samsvarserklæring

Par § 23 i SAK 10 kapittel 12

Erklæringen gjelder							
Byggherrens navn	Byggherrens adresse	Byggherrens postnummer	Byggherrens postkrets	Byggherrens kommunenummer	Byggherrens kommuneregion	Byggherrens kommuneregion	Byggherrens kommuneregion
177	16						Bergen
Adresse				Postnr	Postkrets		
Sveinstranda 493				5812	SEIM		

Foretak	
Foretakets navn	Organisasjonsnr.
Hurd vvs as	080140639

Ansvarett gitt dato	06.12.2016	Arbeidet innen ansvarsområdet er avsluttet	<input checked="" type="checkbox"/> Ja	<input type="checkbox"/> Nei
---------------------	------------	--	--	------------------------------

Ansvarsområde	
Hensett fra saknad om ansvarett	Forsyning (PRO UTF)
	UTF
	Betjening av ansvarett
	Utlånelse av sanitærutrustninger

Ansvarlig for prosjektering	
Det er ikke beregnet spesielle arbeidsmetoder innen ansvarsområdet som er i strid med å gi	
Normutvikling	<input type="checkbox"/> Gjengittingsprosjektering / <input type="checkbox"/> eller annen metode
Multimedial utvikling	<input checked="" type="checkbox"/> Ferdigstilt

Ansvarlig for utførelse	
Multimedial utvikling - Gjennomføring av arbeid for denne delen av jobben frem med ferdigstilt	
Angi spesielle arbeidsmetoder av merke vesentlig betydning, medfor den delen av jobben som multimedial utvikling for	
Angi spesielle deler av jobben frem som har ikke er ikke er multimedial utvikling for	

Ferdigstilt - Det er ikke avsluttet del eller mangler som hindrer ferdigstilt

Bekreftelser	
Det bekreftes at kvalitetsstyring er utført og dokumentert i forhold til saknad om ansvarett og foretakets kvalitetsstyring	
Prosjektering verifisert i samsvar med ytelser i TEK10 og prosjekterings ytelser (VTIK) eller ved analyse som viser at foretakets (TEK10) funksjonene er oppfylt	
<input checked="" type="checkbox"/> Utførelse verifisert i samsvar med prosjekteringsunderlag	

Erklæring og underskrift	
Foretaket er kjent med reglene om prosif og sankjoner i plan- og bygningsloven kap 12, og at det kan medføre sanksjoner dersom det er gitt uriktige opplysninger	
Dato	Foretakets underskrift
06.12.2017	
	Stemsel med foretakets navn
	ROBERT HUNT

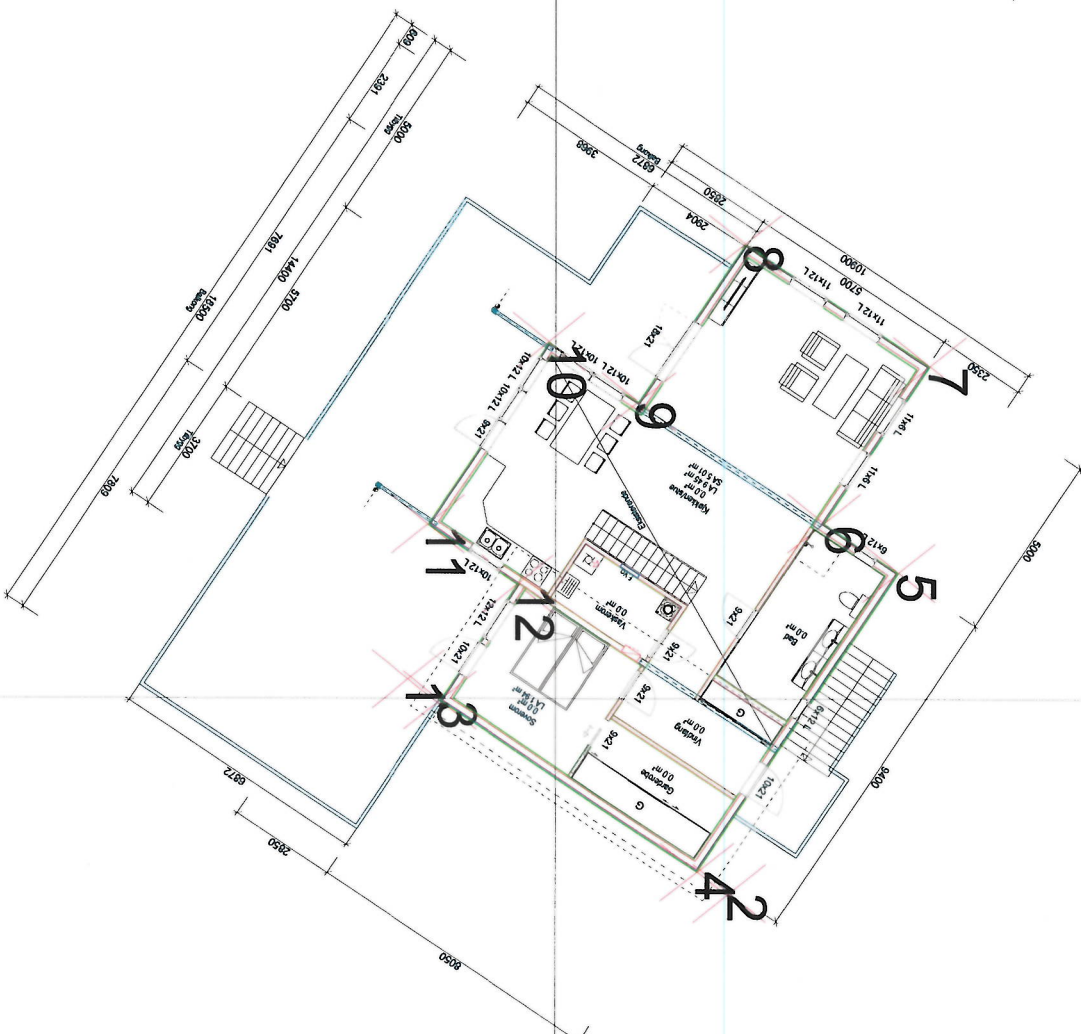
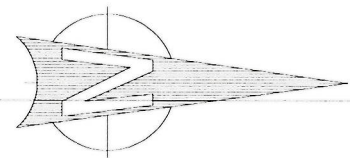

ID	Øst	Nord
1	6728899,5	294436,065
2	6728905,151	294444,543
3	6728900,063	294436,91
4	6728904,588	294443,698
5	6728896,676	294448,972
6	6728895,373	294447,016
7	6728891,212	294449,789
8	6728887,991	294444,957
9	6728892,152	294442,183
10	6728890,571	294439,812
11	6728895,404	294436,591
12	6728896,984	294438,962

Seim Bygg AS
Bodil Nesse

Dato: 13.12.2017
Kontor: Angren
YK
Godkjent
Målestokk: 1:200

Stikkedata
Dakark AS
Format A4

Entenning for: 901

Hemmelig:
Beregning: 1129-16

6728880

6728900

294440



Bodil Nesse
 Grøvlesvingen 57a
 5108 Hordvik
Attn: Bodil Nesse

ANALYSERAPPORT

Prøvenr.:	441-2016-0830-050	Prøvetakingsdato:	29.08.2016	
Prøvetype:	Drikkevann	Prøvetaker:	Bodil Nesse	
Prøvemerking:	Fra kran i hus - Bodil Nesse	Analysestartdato:	30.08.2016	
Analyse	Resultat	Enhet	LOQ MU	Metode
Kimtall 22°C	22	cfu/ml		NS-EN ISO 6222
Koliforme	<1	MPN/100 ml		NS-EN ISO 9308-2
E. coli	<1	MPN/100 ml		NS-EN ISO 9308-2
pH målt ved 21 +/- 2°C				
pH	6.9		4	NS-EN ISO 10523
Konduktivitet (25°C)	20.5	mS/m	0.15 10%	NS-EN ISO 7888
Turbiditet	7.3	ftu	0.1 20%	NS-EN ISO 7027
Farge (410 nm)	20	mg Pt/l	5 40%	NS-EN ISO 7887 Metode C
* Fluorid (F)				
* Fluorid	<0.1	mg/l	0.1	NS EN ISO 10304-1
Nitrat				
Nitrat-N	0.46	mg/l	0.1 30%	NS EN ISO 10304-1
Hardhet	5.20	dH	0.1 15%	Intern metode
Jern (Fe)	410	µg/l	1 15%	NS EN ISO 17294-2
Kalsium (Ca)	29.3	mg/l	0.2 15%	NS EN ISO 17294-2
Magnesium (Mg)	4.75	mg/l	0.02 10%	NS EN ISO 17294-2
Mangan (Mn)	180	µg/l	0.5 10%	NS EN ISO 17294-2
Natrium (Na)	15.0	mg/l	0.1	NS EN ISO 17294-2
Merknader:				
Prøven(e) er analysert > 12 timer etter prøveuttak, men tilfredstiller kravene i NS EN ISO 19458:200				

Bergen 06.09.2016

Helene L. Botnevik

Helene Lillethun Botnevik

ASM Bergen, Kvalitetsansvarlig

Tegnforklaring:

* Ikke omfattet av akkrediteringen LOQ: Kvantifiseringsgrense MU: Måleusikkerhet

<: Mindre enn >: Større enn nd: Ikke påvist

Opplysninger om måleusikkerhet og konfidensintervall fås ved henvendelse til laboratoriet.

Rapporten må ikke gjengis, unntatt i sin helhet, uten laboratoriets skriftlige godkjenning. Resultatene gjelder kun for de(n) undersøkte prøven(e).

GRUNNVANNSDATABASEN

Fjellbrønn nr. 22993

LOKALISERING

Fylke	:Hordaland
Kommune	:Lindås (1263)
Gårdsnummer	:
Bruksnummer	:
UTM sone	:32 V
ØV-kordinater	:294519.00
NS-kordinater	:6728893.00
Kartblad (1:50 000)	:Sæbø (1116-2)
Stedfestningsmetode	:Kartreferanse på 1:50000 kart
Stedfestningsnøyaktighet	:50000 cm

BRØNNPARAMETERE

Totalt dyp av brønn	:57.00 m
Dyp til fjell	:
Vannføring (før trykking / sprengning)	:400.00 l/time
Stabil vannstand (etter boring målt fra overflaten)	:6.00 m
Boredato	:30.01.1987
Brukstype	:Ukjent
Bruk	:Ukjent
Vannverk	:
Borediameter	:
Forings- / brønnrørmateriale	:Rustfritt stål
Forings- / brønnrørlengde	:
Boring	:Skrå
Skråboringsavvik (0-90°)	:25°
Skråboringsretning (gon)	:100 N°

BRØNNLAG (FJELLBRØNN)

Dyp fra overflaten (meter)

FRA	TIL	EVT. VANNINNSLAG	SLAMFARGE	BERGART	ANDRE OPPLYSNINGER
0.00	12.00				Vannføring: 10 l/time.
12.00	40.00				
40.00	50.00				Vannføring: 400 l/time.

MÅLINGER

Ingen

ANNEN INFORMASJON

Borefirma	:Vestnorsk Brunnboring As
Borerens navn	:
Borestedsadresse	:5912 Seim

KOMMENTAR

Slamfarge (mellom hvert skifte i fjell): Svart/Lyst Brunt.

KONSULENTER / RAPPORTER / REFERANSER

Ingen

SPRENGNING / TRYKKING

Ingen