

Søknad om utslipp av sanitært avløpsvatn fra hus og hytter (KF- 573)



Informasjon

Søknaden skal benyttes for etablering av nye utslipp og vesentlig økning av eksisterende utslipp av sanitært avløpsvann jf. forskrift om begrensning av forurensning av 1.6.2004 (forurensningsforskriften) kapittel 12. Søknadskjemaet gjelder for utslipp fra bolighus, hytter, turistbedrifter og lignende virksomhet med utslipp mindre enn 50 personekvivalenter (pe). Søknadskjemaet gjelder også for utslipp av sanitært avløpsvann mindre enn 50 pe i tettbebyggelser som er større enn 2000 pe i innlandet og 10 000 pe ved kysten. Skjemaet gjelder ikke for påkobling til offentlig avløpsnett.

Utslipp av sanitært avløpsvann er søknadspliktig, jf. forurensningsforskriften kapittel 12. Søknad i samsvar med standardkravene i kapittel 12 behandles innen seks uker. Søknad om unntak fra standardkravene i kapittel 12 behandles uten ubegrunnet opphold, men behandlingen vil da kunne ta mer enn seks uker. Ufullstendig søknad vil ikke kunne bli behandlet.

1 Eiendom/byggested

Gnr:	Bnr:	Adresse
18	7	Stranda 306

2 Søknaden gjelder

Søknaden gjelder

Nytt utslipp
 Vesentlig økning av utslipp
 Endring/rehabilitering av eksisterende utslipp

Har bygget WC?

Ja
 Nei

Skal det installeres WC?

Ja
 Nei

<input type="checkbox"/> Helårsbolig	Antall
<input checked="" type="checkbox"/> Fritidsbolig	Antall 1
<input type="checkbox"/> Annen bygning	Antall

Spesifiser

Utslippets størrelse i antall personekvivalenter, pe:

3 Ansvarlig søker/foretak

Søknaden gjelder

- Enkeltperson
 Selskap/lag/sameie

Ansvarlig søker

Organisasjonsnummer

Navn

Jorunn Kolstad

Adresse

Jutulfareet 19

Postnummer

5142 Fyllingsdalen

Poststed

E-postadresse

ole.kolstad@icloud.com

Telefon (dagtid)

9910 7580

Kontaktperson

Fornavn

Ole Tom

Etternavn

Kolstad

Mobil

9910 75 80

E-postadresse

ole.kolstad@icloud.com

4 Eier av anlegget

Eier er

- Enkeltperson
 Selskap/lag/sameie

Eier

Organisasjonsnummer

Navn

Jorunn Kolstad

Adresse

Jutulfareet 19

Postnummer

5142

Poststed	Fyllingsdalen
E-postadresse	ole.kolstad@icloud.com
Telefon (dagtid)	99107580
Kontaktperson	
Fornavn	Ole Tom
Etternavn	Kolstad
Mobil	99107580
E-postadresse	ole.kolstad@icloud.com

5 Underskrift og erklæring

Jeg forplikter meg til å følge bestemmelsene i forurensingsforskriften og enkeltvedtak i henhold til forurensingsforskriften, herunder krav til avløpsnett, jf. § 12-7, utslipp, jf. §§ 12-8 eller 12-9, dokumentasjon av rensegrad, jf. § 12-10, utslippssted, jf. § 12-11, lukt, jf. § 12-12, og utforming og drift av renseanlegg, jf. § 12-13. Som ansvarlig eier er jeg ansvarlig for forskriftsmessig drift og vedlikehold, samt oppbevaring av informasjon om anlegget, drift og lekkasjer.

Ja, jeg forplikter meg til bestemmelsene nevnt ovenfor.
</p>

6 Planstatus

Gjeldende plan

Samsvar med gjeldende plan

Ja

Nei

Er det gitt dispensasjon?

Ja

Nei

Dato

7 Utslippssted

Type

Innsjø

Bekk/Elv

Sjø

Lukket jordbruksgrøft

Annet:

Navn på lokalitet

Utslippsdybde til vassdrag skal være minst 2 meter under laveste vannstand. Utslippsdybde til sjø blir vanligvis satt til minimum 10 meter.

Spesifiser (m)

ca. 3 m

8 Rensegrad

Utslippssted i følsom/normalt område (rensegrad, jf. § 12-8)

Rensekrav for sanitært avløpsvann, utslippssted med brukerinteresser

90 % reduksjon av fosfor, 90 % reduksjon av BOF5

Rensekrav for sanitært avløpsvann, utslippssted med fare for eutrofiering/overgjødsling

90 % reduksjon av fosfor og 70 % reduksjon av BOF5

Rensekrav for sanitært avløpsvann, utslippssted uten fare for eutrofiering/overgjødsling

60 % reduksjon av fosfor og 70 % reduksjon av BOF5

Kun utslipp av gråvann, alle utslippssteder

Stedegne løsmasser eller tilsvarende

Spesifiser:

Utslippssted i mindre følsomt område (rensegrad, jf. § 12-9)

Kun utslipp av gråvann, utslipp til sjø

Type renseanlegg:

- Slamavskiller
 Kjemisk biologisk renseanlegg
 Annet:

Tilfredsstiller renseanlegget NS-EN-12566-3?

- Ja
 Nei

Anleggets dimensjonerte størrelse i antall personekvivalenter (pe)

1,8 (6 sengeplasser x 0,3 pe iht. veiledning)

Er det kjørbare veg fram til anlegget for slamtømming?

- Ja
 Nei
 Ikke relevant

Avstand til kjørbare veg i meter

ca. 100 m

9 Obligatoriske vedlegg til søknaden

A) Navn og adresse på nøytral fagkyndig (person/firma/leverandør) som har bistått med valg og utforming av renseanlegg

og/eller dokumentasjon av rensegrad.

Navn på foretak

Org.nr

B) Dokumentasjon av rensegrad jf. § 12-10 og beskrivelse av anlegg, inklusive eventuell hygienisering/etterpolering.

Legg ved

C) Plassering av avløpsanlegg, utslippsted, eiendomsgrenser og veitilkomst på kart i målestokk 1:5000 eller større

Legg ved

D) Liste over eiendommer tilknyttet avløpsanlegget med gnr., bnr. og adresse (dersom det er flere enn en eiendom)

Legg ved

Ikke relevant

E) Oversikt over interesser som utslippet får følger for (drikkevannsforsyninger, brønner, jordvanning, næringsvirksomhet, bading, rekreasjon, etc.). Utgreiing av tiltak for å motvirke interessekonflikter og tiltak for å ivareta helse og miljø

Legg ved

F) Oversikt over hvem som er varslet (blant anna naboer, aktuelle lokallag, brønner / andre kilder til drikkevann og vanningsanlegg i området) og kopi av nabovarslet

Legg ved

Nabovarsel

G) Eventuelle mottatte klager / protester

Legg ved

Ikke relevant

10 Merknader

Merknader

Til post 4 c)

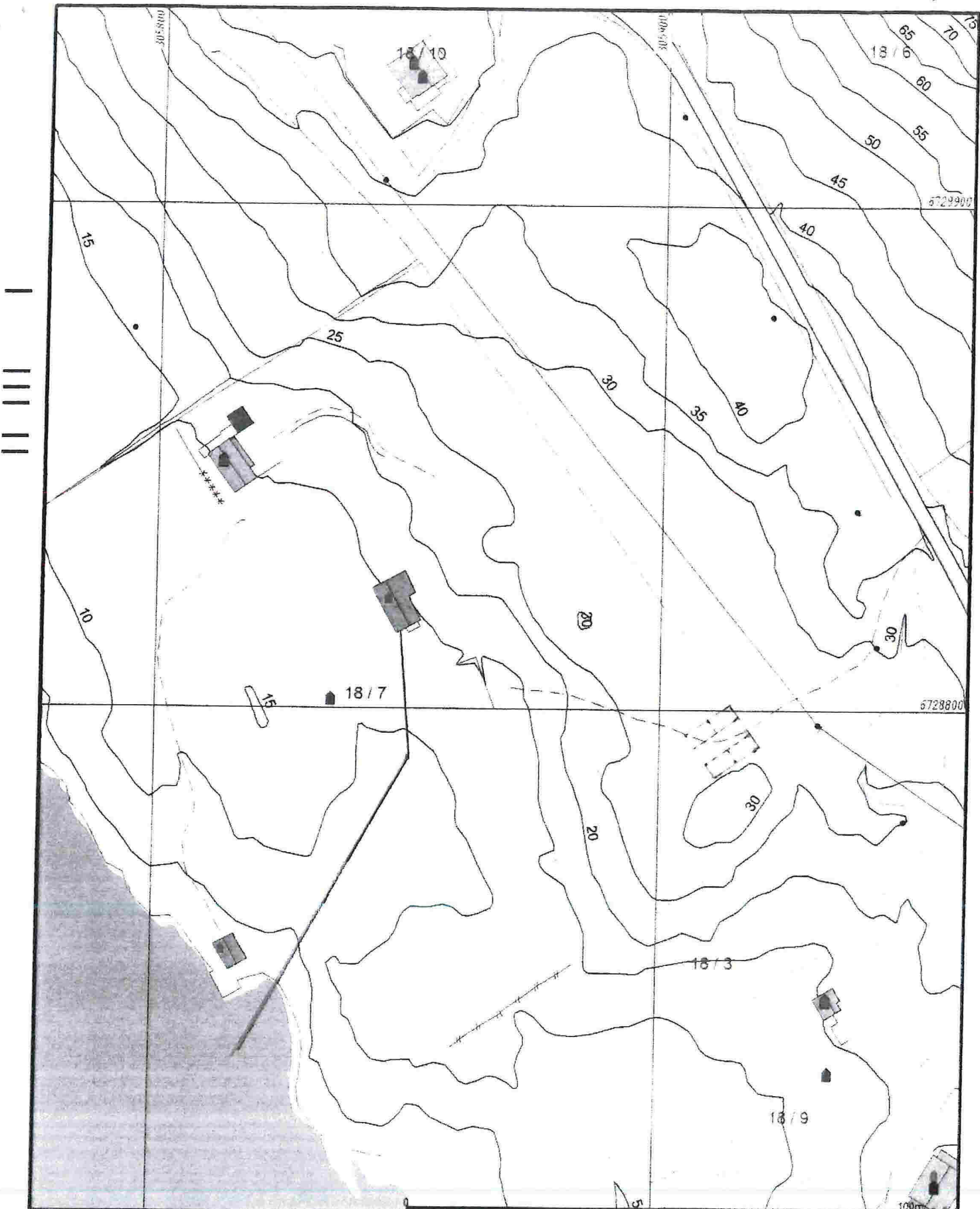

- Målte Grenser
- - - Registrerte Grenser
- Udefinert grenser
- ? Torrenmalte grense
- Konstruert grensepunkt
- Hellig
- Bystad m/leilighet
- Vannhus
- Storre bustader
- Hytte/feriehus
- Garasje/uthus
- Industri/lager
- Andre bygg



Lindås kommune
Byggesak avdeling
Frådeling av parsell

N

Skala 1:1000

Situasjonskart gbnr 18-7

Beliggenhet og høyder må oppfattes som orienterende.