

Gnr. 196 Bnr. 162 Vedlegg E side 1/2

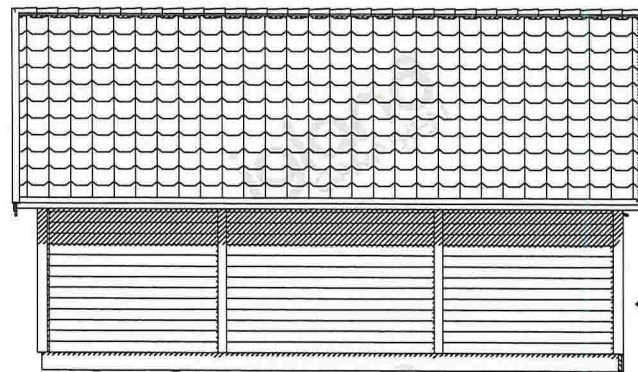

FASADE SØR VEST

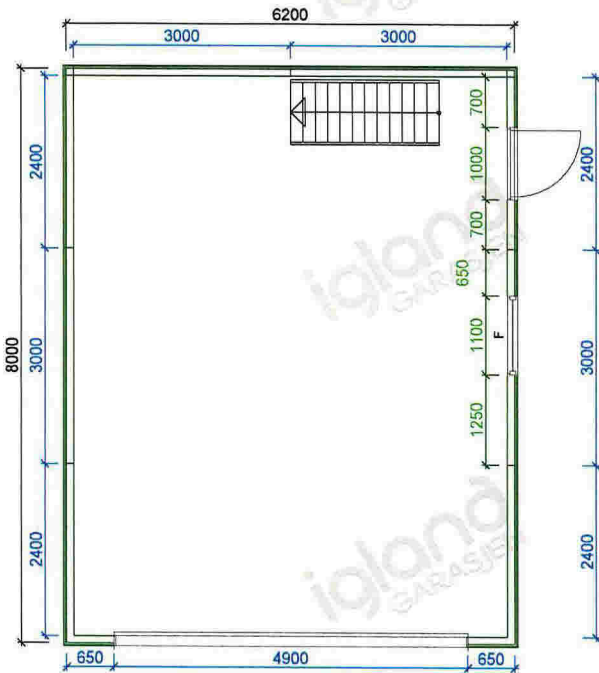
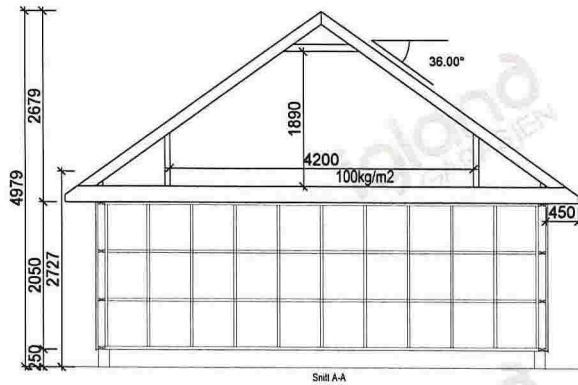
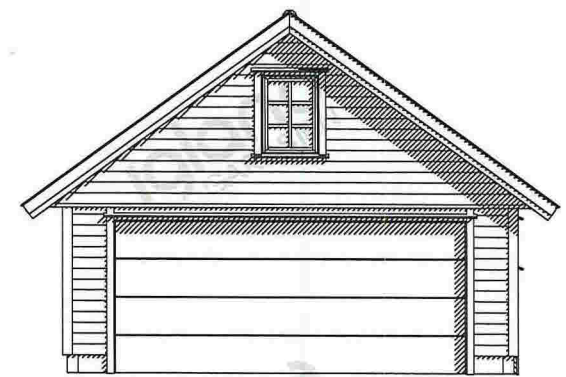

FASADE SØR ØST

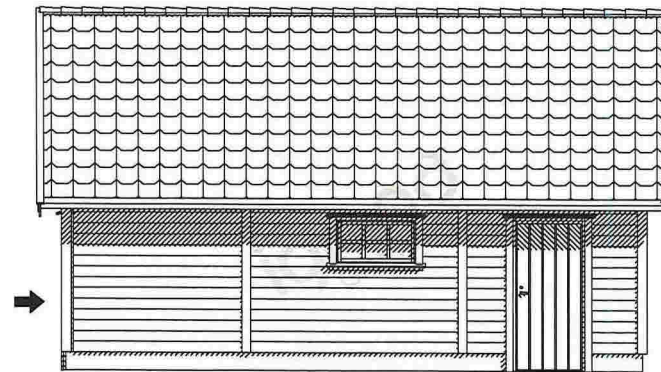

FASADE NORD ØST

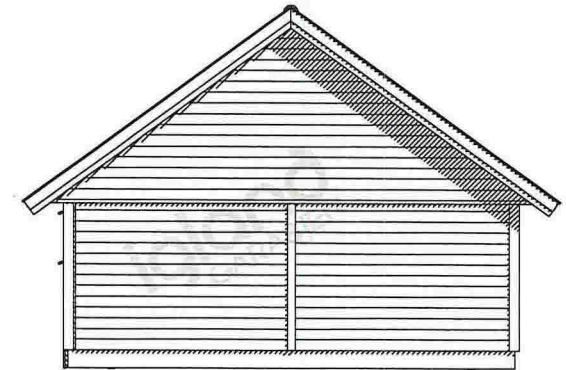

FASADE NORD VEST

		Tiltakshaver: <b>Jan Remy Larsen</b>		
		Kundenr: <b>838593</b>	Konstr/tegnet: <b>Paula</b>	
BYA= <b>49.6</b>	BRA= <b>46.8</b>	Ordrenr/tilbudsnr: <b>136236</b>	Takvinkel: <b>36°</b>	Dato: <b>28.11.2017</b>
Gnr:	Bnr:	Målestokk: <b>1:100</b>	Modell: <b>HUSHOVD</b>	Tegningsnr: <b>13621512</b>
Tegningen er Igland Garasjen AS eiendom. Kan bare brukes til byggemelding ved kjøp av garasje fra Igland Garasjen AS og må ikke overdras til andre. Eventuelle erstatningsøksmål kan ellers fremføres.				Tlf :37 25 70 70 E-post: garasjer@igland.no

## Viktig informasjon til den som støper:

### HØYDE PÅ RINGMUR:

Murens høyde måles fra ferdig gulv ved portåpning og fremgår av din garasjetegning og tilhørende ringmurstegning m/detaljer. Garasjer bestilt med dør (i tillegg til port), forutsetter at ringmur har samme høyde i døråpning - som ve port. Det anbefales et støpt gulv i vater (enklere arbeid m/ringmur). Murhøyder oppgitt i tegning forutsetter rett gulv UTEN fall.

### RINGMUR - KVALITET OG BREDDE:

RINGMUR SKAL UTFØRES I KOMPAKT MATERIALE SOM LECA, BETONG ELLER TILSVARENDE. Dette er viktig da det i murens ytterkant må være tilstrekkelig feste og forankring av garasjens bunnsvill m/plugg eller bolt. Ulike forskalingssystemer i isopor, kompositt etc. der ku kjernen fylles med betong - KAN IKKE BENYTTES TIL RINGMUR.

### ANBEFALT LØSNING FOR RINGMUR:

LECA-kompakt blokk - bredde 15 cm for bakvegg og sidevegger gir muren tilstrekkelig stabilitet. Frontmur v/port skal ha bredde 10 cm og bør støpes i betong. **BETONG-støpt/armert - kan støpes i 10 cm bredde**

Bredden på ringmurens fronter mot portåpning, skal være 10 cm. På baksiden av fronter v/port - må det være minst 10 cm fri plass for montering av portskiner. Murbredde på "fremskutt front" skal alltid være 10 cm.

Garasjer med ekstra porthøyde, eller garasjer tilpasset terreng - kan være tegnet med høyere ringmur. Sjekk alltid hvilke krav dette gir til dimensjonering og armering av muren for tilstrekkelig styrke og stabilitet.

**TYKKELSE PÅ MUR (gjelder ikke ved port)**  
Leca 150 - 250 mm  
Betong 100 - 250 mm

### SNITT

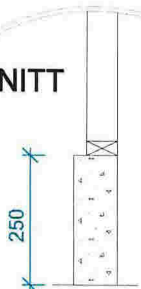

(gjelder ikke andre skraverte felter)

### HØYDE PÅ MUR

ved port og dør!

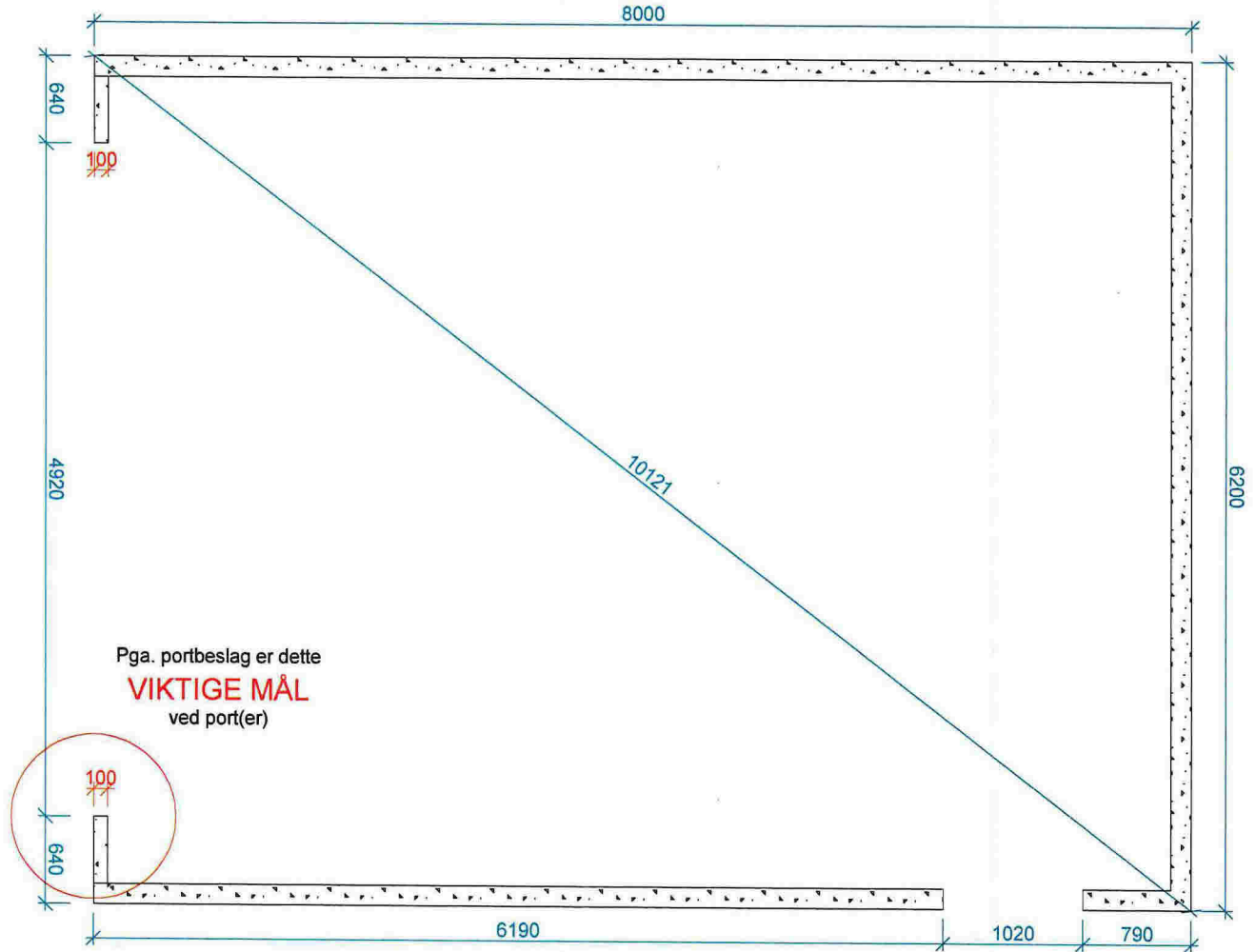

Pga. portbeslag er dette  
**VIKTIGE MÅL**  
ved port(er)

		Tiltakshaver:		
		Jan Remy Larsen		
BYA= 49.6		Kunden:		Konstr/legnet:
		838593		Paula
BRA= 46.8		Ordrenr/tilbudsnr:	Takvinkel:	Dato:
		136236	36°	28.11.2017
Gnr:	Bnr:	Målestokk:	Modell:	Tegningsnr:
		1:50	HUSHOVD	13621513
Tegningen er Igland Garasjen AS eiendom. Kan bare brukes til byggemelding ved kjøp av garasje fra Igland Garasjen AS og må ikke overdras til andre. Eventuelle erstatningsøksmål kan ellers fremføres.				Tlf :37 25 70 70 E-post: garasjer@igland.no

Gnr. 196 Bnr. 162 Vedlegg E side 2/2