

14/5729

18-July-2014

LINDÅS KOMMUNE
FELLES POSTMOTTAK KVERNHUSMYRANE 20
5914 ISDALSTØ



Kartverket

Deres ref.:

Vår ref.:

Dato:

Sak/dok.: 8076805/588904

17.07.2014

Retur av tinglyst dokument

Vi returnerer med dette dokumentet som er tinglyst med dokumentnummer 588904/2014.

Med hilsen

Statens kartverk Tinglysing

LINDÅS KOMMUNE	
Klassifisering	
18. 07. 2014	
Arkivsaknr.	Løpenr.
Saksnr.	Tilgangskode



LINDÅS KOMMUNE

Geodata

INNKOMMET

JOURNALNR: 8 076 805

14 JUL 2014
STATENS KARTVERK

Statens Kartverk
Tinglysingen
3507 HØNEFOSS

Referanser:
Dykkar:
Vår: 14/5729 - 14/16792

Saksbehandlar:
Einar Rydland
EIR@lindas.kommune.no

Dato:
10.07.2014

Melding til tinglysing Gbnr 137/59

Vedlagt følger overnemde dokument for tinglysing. Saka gjeld samanslåing av Gnr 137 bnr 59 og Gnr 137 bnr 777. Bestående matrikkel Gnr 137 bnr 59.

Med helsing

Tommy Veland
fagleiar

Einar Rydland
avdelingsingeniør

Lindås kommune

Dette dokumentet er elektronisk godkjent og har difor ingen signatur.



Mottakarar:
Statens Kartverk

Tinglysingen 3507

HØNEFOSS



Melding til tinglysing

Det er ført en sammenslåing i matrikkelen

Det er ført med brukstilfelle: Sammenslåing av matrikkelenheter

Løpenummer for forretning: 601615564

Vedlegg: Nei

Rekvirent av tinglysing

Organisasjonsnr	Navn	Adresse
935084733	LINDÅS KOMMUNE	Felles postmottak, Kvernhusmyrane 20, 5914 ISDALSTØ

Rekvirent(er) av forretning

Fødselsdato/Orgnr	Navn	Bruksenhet	Adresse	Ulik hjemmelshaver: NEI
936838677	LINDÅS TOMTESELSKAP AS		Hagellia 4, 5914 ISDALSTØ	

Matrikkelenhet(er) som skal utgå / settes historisk

Knr	Gnr	Bnr
1263	137	777

Matrikkelenhet som skal bestå

Knr	Gnr	Bnr	Tinglyst
1263	137	59	Ja

Melding til tinglysing er hjemlet i Matrikkelforskrift § 10 3.ledd



Ingunn Stenhaug Obaro

Krav om samanslåing av tinglyste matrikkeleiningar

DDe1 1 – Blir fylt ut av rekvirenten (heimelshavar som eigar)

Kommune	Rekvirent
Til kommunen der matrikkeleiningane fysisk ligg: Lindås	Namn og adresse på rekvirenten: Lindås Tomteselskap AS Hagellia 4 5914 Isdalstø

Følgjande matrikkeleiningar i kommunen blir kravd samanslegne i samsvar med § 18 i matrikkellova av 17.06.2005					
Knr.	Gnr.	Bnr.	Fnr.	Heimelshavar(-ar)	Ev. eigarbrøk
1263	137	59		Lindås Tomteselskap AS	1/1
1263	137	777		Lindås Tomteselskap AS	1/1

Rekvirenten(-ane) sitt ønskje om registernummer og namn på den nye matrikkeleininga					
Knr.	Gnr.	Bnr.	Fnr.	Heimelshavar(-ar)	Ev. eigarbrøk
137	59			Lindås Tomteselskap AS	1/1

Underskrift av heimelshavar(-ar)		
Sted og dato Knarvik 10.07.14	Underskrift frå heimelshavar(-ar) som eigar(-ar): 	Fødselsnr./Org.nr. 936838677

Merknader:

- Saman med kravet skal det følgje:
 - kart frå matrikkelen over grenser og grensemerke for dei matrikkeleiningane eller grensestrekningane som saka gjeld,
 - stadfesting av at eventuell(e) heimelshavar(-ar) til bruksrett(-ar), herunder heimelshavar(-ar) som festar(-ar), er varsla,
 - dokument som er nødvendige for å få tinglyst samanslåinga, jf. matrikkelforskrifta § 43, første ledd.
- Før kravet blir behandla, må dette vere underteikna av den/dei som har grunnboksheimel som eigar(-ar), jf. matrikkellova § 18.
- Dersom nokon av matrikkeleiningane har hefte, må det ordnast opp i desse før samanslåing kan skje, jf. matrikkelforskrifta § 43, åttande ledd.
Opplysningar om hefte m.v. får ein ved å kontakte tinglysingsetaten.

Ta kontakt med kommunen for nærmare informasjon dersom:

- ein eller fleire av dei matrikkeleiningane ein ønskjer å slå saman er seksjonerte, sidan krav om samanslåing kan reise krav om samtidig reseksjonering.
- det ligg festegrund på ein eller fleire av dei utgåande matrikkeleiningane.

Del 2 – Blir fylt ut av kommunen (dersom jordskiftesak; jordskiftedommaren)

Matrikkeleininga etter samanslåing					
Knr.	Gnr.	Bnr.	Fnr.	Heimelshavar(-ar)	Ev. eigarbrøk

Det blir attestert at vilkåra for samanslåing er til stades, jf. matrikkellova § 18 og matrikkelforskrifta § 43:

Underskrift	
Sted og dato Knarvik 10.07.14	Underskrift og stempel  Lindås kommune

Merknader: 1) Dette dokumentet i utfylt stand skal følgje med meldinga til tinglysing som vedlegg.

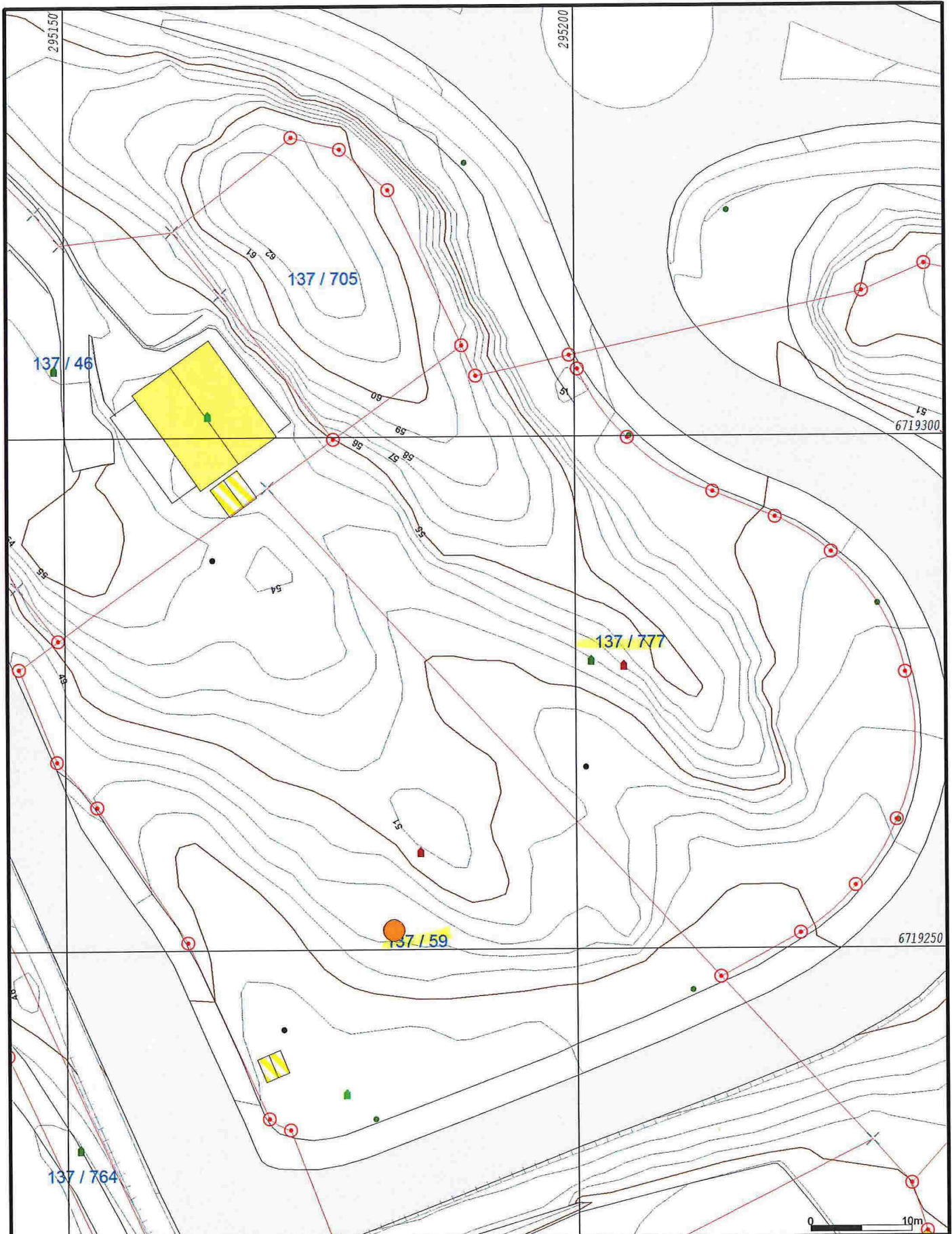

- Målte Grenser
- Registrerte Grenser
- Udefinert grenser
- ⌄ Terrengmålte grense
- ⌄ Konstruert grensepunkt
- Bolig
- Bustad m/leilighet
- Våningsbus
- Storre bustader
- Hytte/feriehus
- Garasje/uthus
- Industri/lager
- Andre bygg



Lindås kommune
Geodata avdeling

Samanslåing

Dato: 2014.07.10
Sign: liei

Gnr 137 bnr 59 og bnr 777



Målestokk
1:500

Beliggenhet og høyder må oppfattes som orienterende.