

**Søknad om oppretting / endring av matrikkeleining / rekvisisjon av oppmålingsforretning**

Søknad om oppretting av grunneigedom m.m i medhald av plan- og bygningslova (pbl §20-1m av 27.06.2008) og rekvisisjon av oppmålingsforretning i medhald av matrikkellova (jf. kap. 3 og 7 i matrikkellova med tilhøyrande føresegn).

<b>Søknaden skal sendast til:</b>		<b>Kommunen sitt sak/arkivnr.:</b>	
 Lindås kommune		Lindås kommune Klåserring	
Adresse:	Postnr:	Poststad:	
Kvernhusmyrane 20	5914	Isdalstø	
E-post: <a href="mailto:postmottak@lindas.kommune.no">postmottak@lindas.kommune.no</a>			

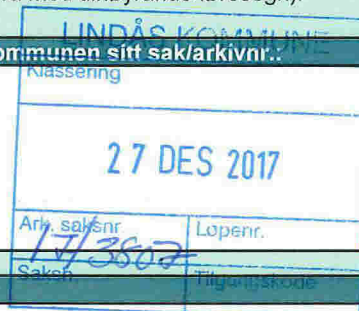

1. Eigedom				
Gnr.	Bnr.	Fnr.	Snr.	Adresse
108	46			Veråsvegen 209 5955 Lindås
108	11			Veråsvegen 197 5955 Lindås
Gnr.	Bnr.	Fnr.	Snr.	Adresse

**2. Søknad om oppretting/ endring av matrikkeleining / grensejustering / klarlegging av grense m.m.**

<input type="checkbox"/> A. Oppretting av grunneigedom	<input type="checkbox"/> E. Grensejustering (max 5% av minste eigned. sitt areal)
<input type="checkbox"/> B. Oppretting av anleggs-/volumeigedom ( over/under bakken)	<input type="checkbox"/> F. Klårlegging av eksisterande grense / grensepåvising
<input checked="" type="checkbox"/> C. Arealoverføring ( tilleggsareal til eks. grunneigedom)	<input type="checkbox"/> G. Matrikulering av grunn som ikkje er matrikulert
<input type="checkbox"/> D. Ny festegrund for meir enn 10 år	<input type="checkbox"/> H. Matrikulering av jordsameige
	<input type="checkbox"/> I. Uteareal til eigarseksjon

Søknad i samsvar med godkjent plan: Ja:  Nei:

Reg.plan  Kommuneplan

Søknad utan samsvar med plan krev i tillegg søknad om dispensasjon. Sjå pkt 5

**3. Oppmålingsforretning ( Må fyllast ut ved pkt. 2 A, B, C eller D)**

Sjå rettleiing.

<input type="checkbox"/> A. Iverksetting av arbeid med oppmålingsforretning frå det tidspunkt løyve etter pbl er gyldig. ( mest vanleg)
<input type="checkbox"/> B. Utsetjing av arbeid med oppmålingsforretning etter pbl § 21-9 fjerde ledd, inntil 3 år. <i>Søklar</i> må rekvirera oppmåling innan fristen.(pkt D)
<input type="checkbox"/> C. <i>Søknad</i> om matrikkelføring med utsett oppmålingsforretning etter matrikkellova § 6 andre ledd, forskrifta § 25. ( inntil 2 år)

Grunngjeving for pkt C (påkravd):

D. Rekvisisjon av oppmålingsforretning som har vore utsett etter pkt 3B. Gjeld saksnr.:

**4. Oppretta matrikkeleining skal nyttast til:**

<input type="checkbox"/> Sjølvstendig eigedom	<input checked="" type="checkbox"/> Tilleggsareal til Gnr / Bnr : 108/11
<input type="checkbox"/> Bustadhus	<input checked="" type="checkbox"/> Landbruk/fiske
<input type="checkbox"/> Fritidshus	<input type="checkbox"/> Naust
<input type="checkbox"/> Industri/bergverk	<input type="checkbox"/> Garasje / uthus
<input type="checkbox"/> Varehandel/bank/hotell/restaurant	<input type="checkbox"/> Offentleg veg / kommunikasjonsanlegg / teknisk anlegg
<input type="checkbox"/> Offentleg verksemd	<input type="checkbox"/> Anna:

**5. Dispensasjonssøknad**

<input type="checkbox"/> Arealbruk i kommuneplan / reguleringsplan
<input type="checkbox"/> Krav om regulering i kommuneplan
<input type="checkbox"/> Anna ( lov, føresegn, vedtekt, plan )
<input type="checkbox"/> Strandsone

Dispensasjonssøknad skal grunngjevast særskilt, jfr. Plan- og bygningslova § 19-2 av 27.06.2008. **Grunngjeving for dispensasjon skal gjevast på eige ark.**

Hugs å krysse av for søknad om disp. på nabovarselet.

Søknad om oppretting / endring av eigedom til oppføring av bygning krev sikra nødvendige rettar til veg, vatn og avløp. Slike rettar skal vera på plass før søknaden vert behandla og dokumentasjon på nye rettar skal ligge vedlagt søknaden.

### 6. Tilkomst - pbl. § 27.4 og veglova §§ 40-43

Dokumentasjon på vegrett skal leggjast ved. Sjå pkt 8.

<input type="checkbox"/> Riksveg / Fylkesveg/ Europaveg	<input type="checkbox"/> Kommunal veg	<input type="checkbox"/> Privat veg
<input type="checkbox"/> Ny avkjørsel frå off. veg	<input type="checkbox"/> Kopi av søknad om løyve til avkjørsel skal leggjast ved.	<input type="checkbox"/> Løyve til avkjørsle er gjeve - jf. Vedlegg.
<input type="checkbox"/> Utvida bruk av eksisterande avkjørsel		

### 7. Vassforsyning (pbl. § 27.1) og Avløp (pbl. §27.2)

Dokumentasjon på gitt løyve VA skal leggjast ved. Sjå pkt 8.

<input type="checkbox"/> Offentleg vassverk	<input type="checkbox"/> Anna vassforsyning	<input type="checkbox"/> Offentleg avløp	<input type="checkbox"/> Privat enkelt- / fellesanlegg (Avløp)
---	---	--	--

### 8. Dokumentasjon på nye bruksrettar og servituttar på arealet som søknaden gjeld.

<input type="checkbox"/> Tilkomst sikra iflg vedlagt dokument.	<input type="checkbox"/> Ikkje aktuelt i denne saka
<input type="checkbox"/> Vassforsyning sikra iflg vedlagt dokument.	<input type="checkbox"/> Ikkje aktuelt i denne saka
<input type="checkbox"/> Avløp sikra iflg vedlagt dokument.	<input type="checkbox"/> Ikkje aktuelt i denne saka

### 9. Eksisterande bruksrettar og servituttar på arealet som søknaden gjeld.

Kva slags rett? (vegrett, brønnrett, naustrett o.s.v.):

<input type="checkbox"/> Retten er tinglyst	<input type="checkbox"/> Retten er ikkje tinglyst. - Rettshavar (Gnr./Bnr.):
---	--

### 10. Vedlegg (kryss av)

<input checked="" type="checkbox"/> Situasjonskart / delingsplan i rett målestokk (påkrevd)	<input type="checkbox"/> Fullmakt
<input type="checkbox"/> Gjenpart av nabovarsel ( påkrevd for saker etter pkt. 2 A-D og I )	<input type="checkbox"/> Firma-attest
<input type="checkbox"/> Avtalar, dokumentasjon, private servituttar	<input type="checkbox"/> Skildring av søknaden / tiltaket på eige ark
<input type="checkbox"/> Søknad om dispensasjon	<input type="checkbox"/> Uttale/ samtykke frå andre off. mynde:
	<input type="checkbox"/> Anna:

### 11. Spesifikasjon av parsellar det er søkt om

Ved fleire parsellar: Før på eiga liste.

Parsellnr:	Areal m <sup>2</sup>	Parsellen skal nyttast til:	Evt namn og adresse på kjøpar / festar:
	1015	Landbruk	Svein Lindås Veråsvegen 197 5955 Lindås
	ca 300		

### 12. Underskrift av akt. heimelshavar / fullmaktshavar / andre etter MI §9

Bruk eige ark ved for lite plass.

Heimel for søknad/ rekvisisjon må fyllast ut nedanfor. ( påkrevd ) Sjå rettleiing.

Rekv. kravd etter MI §9 1.ledd a

Heimelshavar ( mest vanleg )

Rekv. kravd etter MI §9 1.ledd b-h, eller 2.ledd a-b

( dok. er påkrevd )

Oppgje ledd og bokstav for heimel:

Namn på søkjar (blokkbokstavar):

BENTE ELIN LINDÅS  
X OLSEN

Adresse

TORVMYRA 11 5174 MATHØPEN

E-post: bente.e.l.olsen@hotmail.com

Underskrift (påkrevd):

Bente Olsen

Telefon

93810678

Dato

27.09.2017

Namn på søkjar (blokkbokstavar):

Torid Jane Lindås  
T. Jørgensen

Adresse

Skoglyvegen 10

E-post: tujorg@qmail.com

Underskrift (påkrevd):

TORID J. L. JØRGENSEN

Telefon

95820061

Dato

Faktura skal sendast til:

Gjeld ved fleire rekvirentar eller dersom advokat rekvirerer.

Namn (blokkbokstavar)

Svein Lindås

Adresse

Veråsvegen 197 5955 Lindås

NB!

Postadresse :

Svein Lindås  
P.b. 136  
5951 LINDÅS

Side 2 av 2



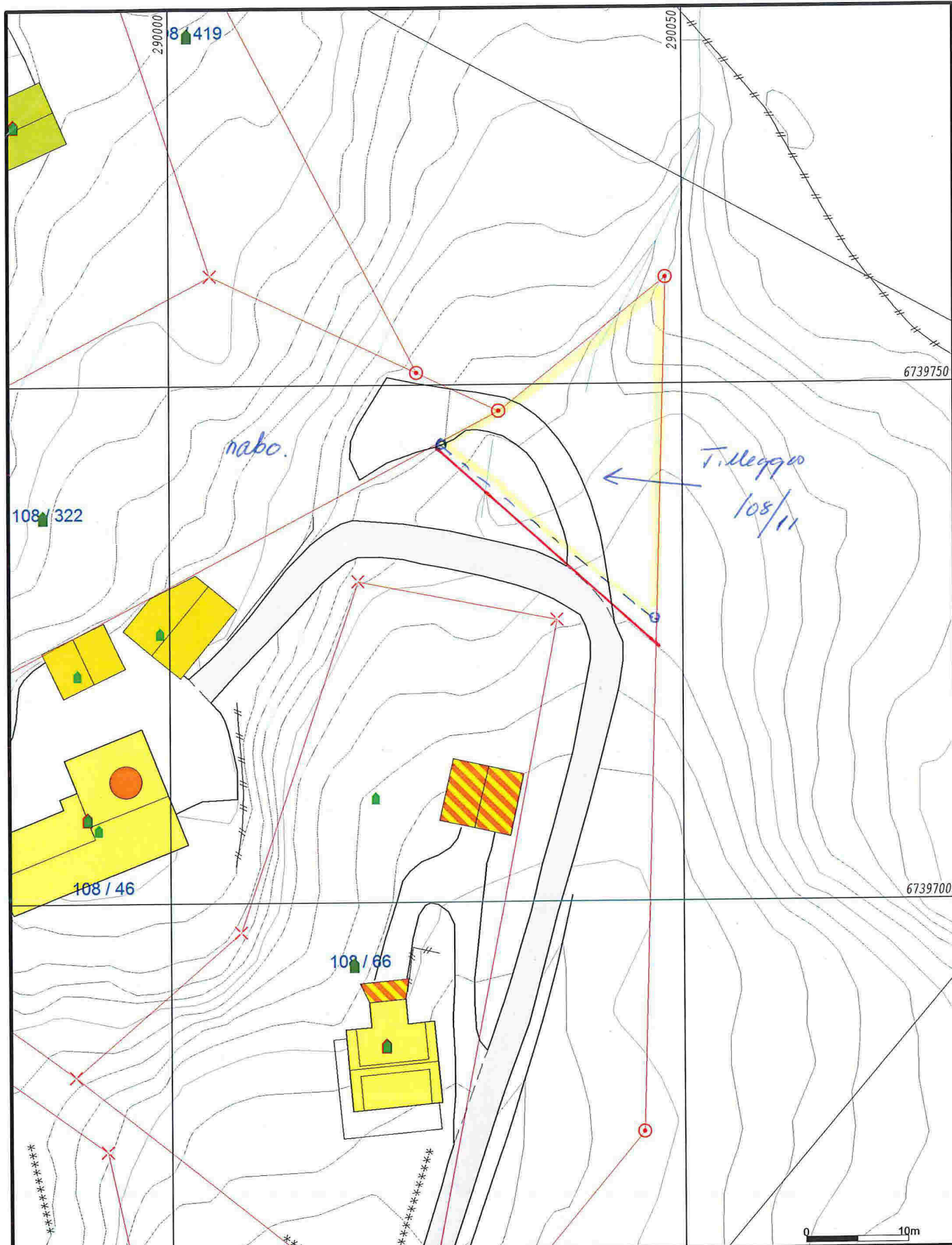

- |                        |                 |
|------------------------|-----------------|
| Målte Grenser          | Storre bustader |
| Registrerte Grenser    | Hytte/feriehuis |
| Udefinert grenser      | Garasje/uthus   |
| Terengmålte grense     | Industri/lager  |
| Konstruert grensepunkt | Andre bygg      |
| Bolig                  |                 |
| Bustad m/leilighet     |                 |
| Våningshus             |                 |

Beliggenhet og høyder må oppfattes som orienterende.



Lindås kommune  
Geodata avdeling

Dato: 2017.09.14  
Sign: liei

Gnr 108 bnr 46



Målestokk  
1:500

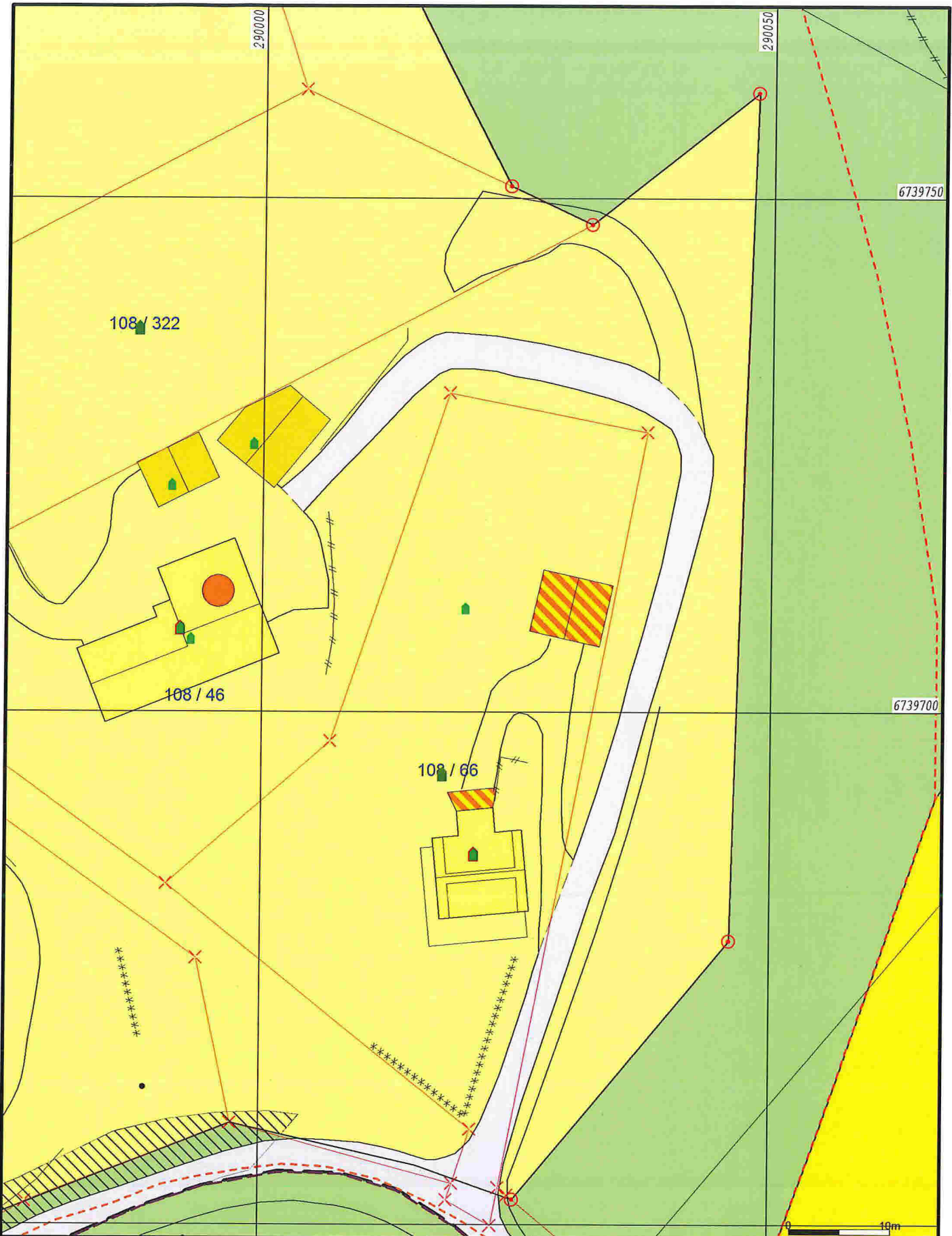

Bustadbygging	Andre typer nærmere angitt	gg&NSR
Fritidsbustader	Grav og umehnd	Spredt bustadbygging
Sentrumformål	Komb bebyggelse og Nærin	Spredt Fritidsbustder
Off. privat tenesteyting	Veg	Spredt Næringsbygging
Fritids- og turistforemål	Hamn	Bruk og vern av sjo og vassdi
Råstoffutnytting	Gronstruktur	Småbåthavn
Næringsbebyggelse	Friområde	Fiske
Idrettsanlegg	Parkområde	Akvakultur



Lindås kommune  
Geodata avdeling

Dato: 2017.09.18  
Sign: liel

Gnr 108 bnr 46



Målestokk  
1:500

Beliggenhet og høyder må oppfattes som orienterende.

Vedlegg nr.  
C --

Nullstill



## Opplysninger gjeve i nabovarsel skal sendast kommunen saman med søknaden

(Gjenpart av nabovarsel)

Pbl § 21-3

Tiltak på eigedommen:						
Gnr.	Bnr.	Festenr.	Seksjonsnr.	Eigedomen si adresse	Postnr.	Poststad
108	46			Veråsvegen 209	5955	Lindås
Eigar/festar				Kommune		
				Lindås		

Det varslast med dette om						
<input type="checkbox"/> Nybygg	<input type="checkbox"/> Anlegg	<input type="checkbox"/> Endring av fasade	<input type="checkbox"/> Riving			
<input type="checkbox"/> Påbygg/tilbygg	<input type="checkbox"/> Skilt/reklame	<input type="checkbox"/> Innhegning mot veg	<input type="checkbox"/> Bruksendring			
<input type="checkbox"/> Mellombels bygning, konstruksjon eller anlegg	<input type="checkbox"/> Antennesystem	<input type="checkbox"/> Oppretting/ending av matrikkeleining (eigedomsdeling) eller bortfeste	<input checked="" type="checkbox"/> Anna			
Dispensasjon etter plan- og bygningslova kapittel 19						
<input type="checkbox"/> Plan- og bygningslova med forskrifter	<input type="checkbox"/> Kommunale vedtekter	<input type="checkbox"/> Arealplanar	<input type="checkbox"/> Veglova	Vedlegg nr. B --		

Arealdisponering		
Set kryss for gjeldande plan		
<input type="checkbox"/> Arealdel av kommuneplan	<input type="checkbox"/> Reguleringsplan	<input type="checkbox"/> Utbyggingsplan
Namn på plan		

Beskriv nærare kva nabovarslet gjeld	
Frådeling tilleggsparsell til Gnr 108 bnr 11	
Vedlegg nr. Q --	

Spørsmål som gjeld nabovarsel skal rettast til			
Føretak/tiltakshavar			
Kontaktperson, namn	E-post	Telefon	Mobil
Søknaden finst på heimeside: (ikkje obligatorisk)			

Merknader skal sendast til			
Eventuelle merknader skal vere mottekne innan 2 veker etter at dette varslet er sendt. Ansvarleg søkjar/tiltakshavar skal saman med søknad sende innkomne merknader og gjere greie for ev. endringar.			
Namn		Postadresse	
Svein Lindås		Postboks 136	
Postnr.	Poststad	E-post	
5955	Lindås		

Vedlegg			
Beskriving av vedlegg	Gruppe	Nr. frå – til	Ikkje relevant
Dispensasjonssøknad/vødtak	B	—	<input type="checkbox"/>
Situasjonsplan	D	1 —	<input type="checkbox"/>
Teikningar snitt, fasade	E	—	<input type="checkbox"/>
Andre vedlegg	Q	—	<input type="checkbox"/>

Underskrift		
Tilsvarande opplysningar med vedlegg er sendt i nabovarsel til naboar og gjenbuarar som er berørte. Kvittering for nabovarsel viser mottakarar av nabovarslet.		
Stad	Dato	Underskrift ansvarleg søkjar eller tiltakshavar
Lindås	29/09-17	Svein Lindås
		Gjenta med blokkbokstavar
		SVEIN LINDÅS





Mongstad Post i Butikk  
Spar Mongstad  
Postboks 130  
5951 Lindås  
Org.nr. 954946487 HVA

Ant. Varetekst. Beløp HVA

1 Rek Store Innland kr 200,00 25%  
( GERD A. HELLELAND)  
( SØNDRE RAUNEDALEN 2)  
( 5170)  
( BJORNDALSTRE)  
(Vekt Manuell:0,031 kg)  
(Destinasjon:Norge)  
(Nr.:RR160680847NO)

Total kr 200,00

Kortbetaling kr 200,00

Hva sat Grunnlag Hva sun  
25% kr 160,00 kr 40,00

Bax: 15201006-626070 Resp.: 00  
20/12/2017 16:27 Overf.: 501

BankAsept KJØP  
\*\*\*\*\*7784-7 NOK 200,00  
AID: D5780000021010  
TVR: 8000048000 GODKJENT  
TSI: 6800  
Ref.: 806212 006219 IA1

Bongnr. 47-20911-1-828500-3

Dato Tid Kasse  
20.12.2017 16:27:47 KASSE1

Signatur

Denne del klistres på kvittering  
RR 1606 8084 7 NO



47-20911-1-828500-3



**Kvittering for nabovarsel** skal sendast kommunen saman med søknaden

Nabovarsel kan anten sendast som rekommandert sending, overleverast personleg mot kvittering eller sendast på e-post mot kvittering. Med kvittering for at e-posten er motteken meinst e-post frå nabo/gjenbuar som stadfester at nabovarslet er motteke. Ved personleg overlevering vil signatur gjelde som stadfesting av at varslet er motteke. Det kan òg signerast på at ein gir samtykke til tiltaket.

Tiltaket gjeld							
	Gnr.	Bnr.	Festenr.	Seksjonsnr.	Bygningsnr.	Bustadnr.	Kommune
<b>Eigedom/ byggjested</b>	108	46					Lindås
	Adresse Veråsvegen 209				Postnr. 5955	Poststad Lindås	

Følgjande naboar har motteke eller fått rek. sending av vedlagte nabovarsel med tilhøyrande vedlegg:

Nabo-/gjenbuareigedom				Eigar/festar av nabo-/gjenbuareigedom			
Gnr.	Bnr.	Festenr.	Seksjonsnr.	Namn på eigar/festar		Dato sendt e-post	
108	66			Carl Copeland			
Adresse Veråsvegen 211				Adresse Veråsvegen 211		Kvittering må leggjast ved	
Postnr. 5955		Poststad Lindås		Postnr. 5955		Poststad Lindås	
Poststaden sitt reg.nr.							
Personleg kvittering for Dato				Personleg kvittering for Dato			
<input checked="" type="checkbox"/> motteke varsel 21/12-17				<input checked="" type="checkbox"/> samtykke til tiltaket 21/12-17			
Sign.				Sign.			

Nabo-/gjenbuareigedom				Eigar/festar av nabo-/gjenbuareigedom			
Gnr.	Bnr.	Festenr.	Seksjonsnr.	Namn på eigar/festar		Dato sendt e-post	
108	322			Gerd A Helleland			
Adresse Veråsvegen				Adresse Nedre Ravnedalen 2		Kvittering må leggjast ved	
Postnr. 5955		Poststad Lindås		Postnr. 5170		Poststad Bjørndalstræ	
Poststaden sitt reg.nr.							
Personleg kvittering for Dato				Personleg kvittering for Dato			
<input type="checkbox"/> motteke varsel				<input type="checkbox"/> samtykke til tiltaket			
Sign.				Sign.			

Nabo-/gjenbuareigedom				Eigar/festar av nabo-/gjenbuareigedom			
Gnr.	Bnr.	Festenr.	Seksjonsnr.	Namn på eigar/festar		Dato sendt e-post	
Adresse				Adresse		Kvittering må leggjast ved	
Postnr.		Poststad		Postnr.		Poststad	
Poststaden sitt reg.nr.							
Personleg kvittering for Dato				Personleg kvittering for Dato			
<input type="checkbox"/> motteke varsel				<input type="checkbox"/> samtykke til tiltaket			
Sign.				Sign.			

Nabo-/gjenbuareigedom				Eigar/festar av nabo-/gjenbuareigedom			
Gnr.	Bnr.	Festenr.	Seksjonsnr.	Namn på eigar/festar		Dato sendt e-post	
Adresse				Adresse		Kvittering må leggjast ved	
Postnr.		Poststad		Postnr.		Poststad	
Poststaden sitt reg.nr.							
Personleg kvittering for Dato				Personleg kvittering for Dato			
<input type="checkbox"/> motteke varsel				<input type="checkbox"/> samtykke til tiltaket			
Sign.				Sign.			

Nabo-/gjenbuareigedom				Eigar/festar av nabo-/gjenbuareigedom			
Gnr.	Bnr.	Festenr.	Seksjonsnr.	Namn på eigar/festar		Dato sendt e-post	
Adresse				Adresse		Kvittering må leggjast ved	
Postnr.		Poststad		Postnr.		Poststad	
Poststaden sitt reg.nr.							
Personleg kvittering for Dato				Personleg kvittering for Dato			
<input type="checkbox"/> motteke varsel				<input type="checkbox"/> samtykke til tiltaket			
Sign.				Sign.			

Det er per dags dato innlevert rekommandert sending til ovannemnde adressatar.

Samla tal sendingar: 1

Sign.

*Svein Lindås*

124844

Dato: 20.12.17

*Ante Fosnes*