

- Eks. 110mm avløp.

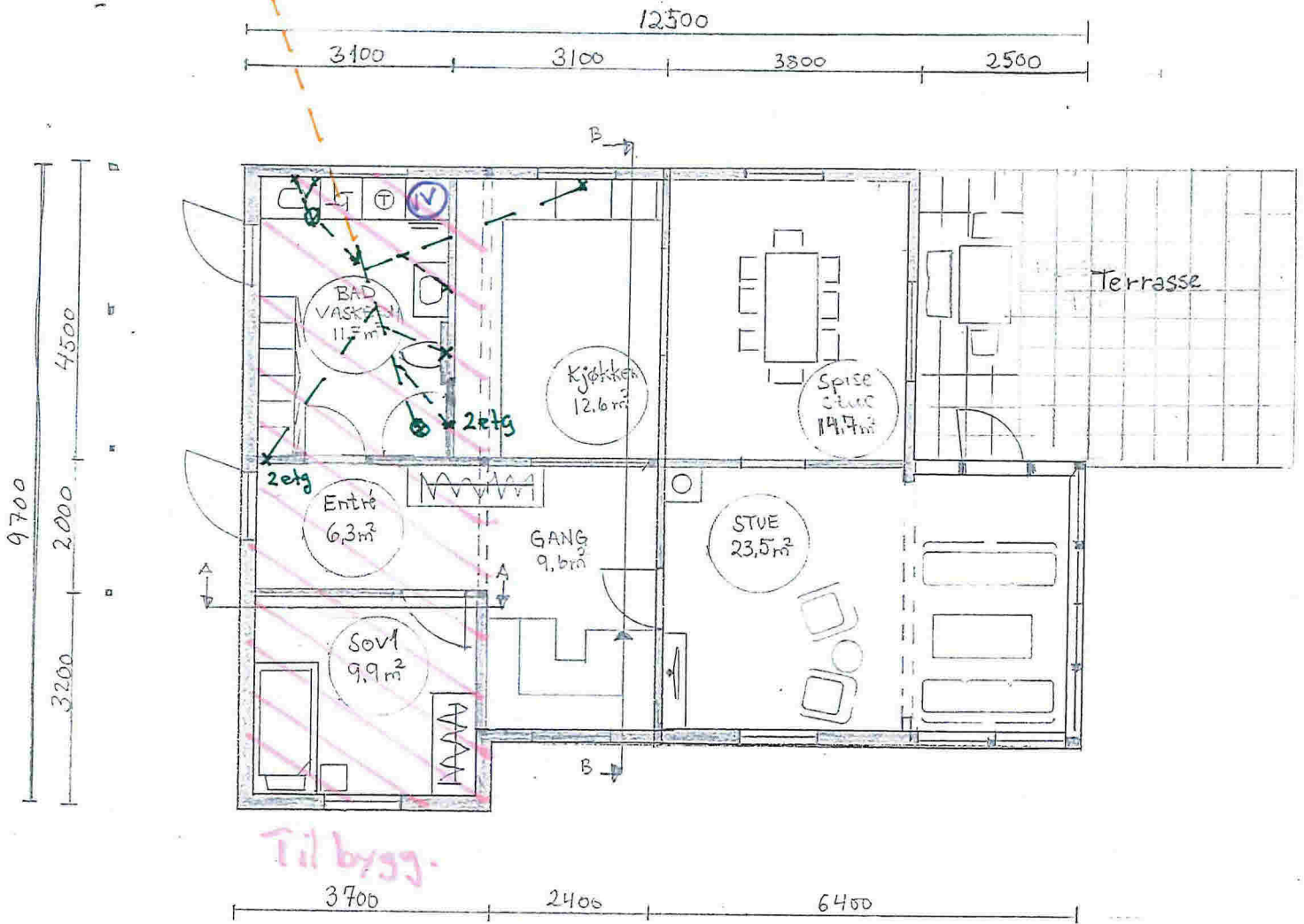

Tilbygg.

Ny bunnledning/avløp:

- 2stk sluk
- avløp utslagsvask/vaskemaskin
- avløp kjøkken/oppvaskemaskin.
- wc
- avløp vaskbad

Vatn fra kjeller  
 Ny 32mm fra kjeller til (9m)  
 Fordelettskøp over vegghengt wc (tekt)  
 Rør i rør til alle sanitærutstyr  
 + utekrana under utslagsvask.

MERKNADER:

Forbehold: Det tas forbehold om mulig nedforet himling pga tekniske føringer. Arealer er beregnet ut fra tegning og er oppgitt i hht. NS3940. Tekniske forhold i bygningsmessig utførelse kan påvirke arealer i mindre grad.

NB! For boliger med forbruk > 15000kWh/år må varmebehovet dekkes i tillegg av alternative fornybare energikilder (for eksempel ekstra pipe/ovn, solfanger, varmepumpe eller lignende).

Sikkerhetsglass leveres iht. Plan og bygningsloven og glassbransjens anbefalinger.

Index	Dato	Beskrivelse	Sign	Kontr.

Oppvarmet BRA:	BYA:	VOLUM:	ENERGIMERKE
BRA TOTALT:			

BYGGEKommUNE:	GNR/BNR:	POSTNR:	POSTSTED:
Lindås	214/10	5913	Eikangerveien
ADRESSE:			MOH:
Fyllingsnesvegen 189			
TEGNET AV:	KONTROLLERT AV:	DATO:	FORMAT:

PROSJEKT:	PROSJEKTNR.:
Tilbygg Rasmussen	
TEGNINGEN VISER:	TEGNING NR.:
Bunnledning	
STATUS:	MÅLSTOKK:
Byggemelding	
TILTAKSHAVER:	
Bjerg Rasmussen	
BYGGEFIRMA:	
 <p><b>NORGESHUS</b> Hindenes Hus</p>	

INGENIØR- OG ARKITEKTKONTORET NORGESHUS AS, PB 161, 7223 MELHUS, TLF: 72 85 69 00	
TEGNINGEN ER BESKYTTET ETTER LOV OM OPPHAVSRETT OG EIES AV NORGESHUS AS. TEGNINGER SKAL IKKE BENYTTES UTEN VÅR TILLATELSE. TEGNINGEN GJELDER IKKE SOM ARBEIDSTEGNING.	REV.

## MERKNADER:

**Forbehold:** Det tas forbehold om mulig nedforet himling pga tekniske føringer. Arealer er beregnet ut fra tegning og er oppgitt i hht. NS3940. Tekniske forhold i bygningsmessig utførelse kan påvirke arealer i mindre grad.

**NB!** For boliger med forbruk  $> 15000 \text{ kWh/år}$  må varmebehovet dekkes i tillegg av alternative fornybare energikilder (for eksempel ekstra pipe/ovn, solfanger, varmepumpe eller lignende).

Sikkerhetsglass leveres ihht. Plan og bygningsloven og glassbransjens anbefalinger.

Index	Dato	Beskrivelse	Sign	Kontr.
-------	------	-------------	------	--------

Oppvarmet BRA:	BYA:	VOLUM:	ENERGIMERKE
		BRA TOTALT:	

BYGGEKOMMUNE:	GNR/BNR:	POSTNR:	POSTSTED:
Lindås	214/10	5913	Eikangerveg
ADRESSE:	Fyllingsnesvegen 189		MOH:

TEGNET AV:	KONTROLLERT AV:	DATO:	FORMAT:

PROSJEKT:	PROSJEKTNR.:
Tilbygg Rasmussen	
TEGNINGEN VISER:	TEGNING NR.:
Børnledninger	
STATUS:	MÅLSTOKK:
Byggemelding	7

TILTAKSHAVER:	Björg Rasmussen
---------------	-----------------

BYGGEFIRMA:	 <b>NORGESHUS</b> Hindenes Hus
-------------	---

INGENIØR- OG ARKITEKTKONTORET NORGESHUS AS, PB 161, 7223 MELHUS, TLF: 72 95 69 00	REV.
TEGNINGEN ER BESKYTTET ETTER LOV OM OPPHAVSRETT OG EIES AV NORGESHUS AS. TEGNINGER SKAL IKKE BENYTTES UTEN VÅR TILLATELSE. TEGNINGEN GJELDER IKKE SOM ARBEIDSTEGNING.	

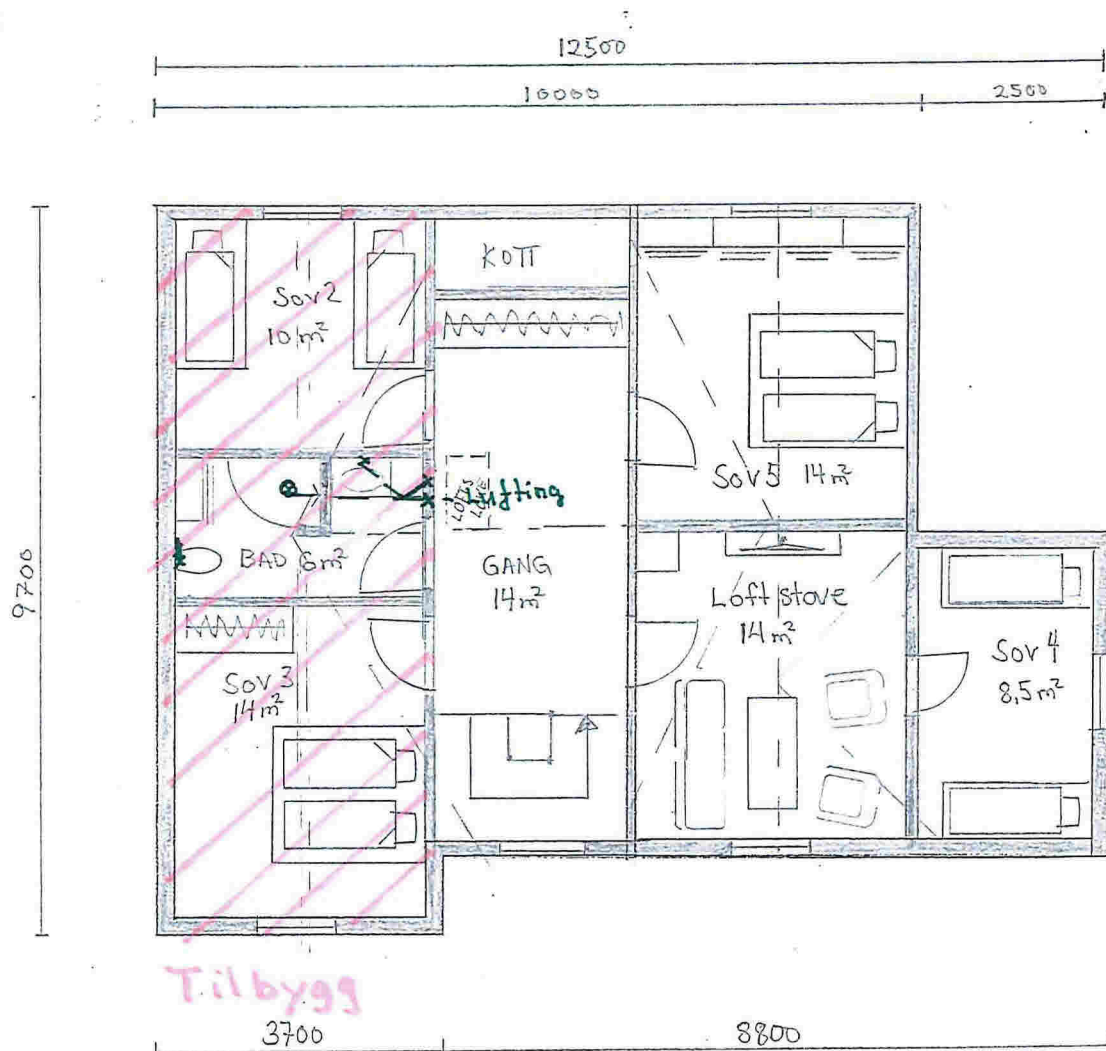

## Ny Avløp:

- Sluk
- avløp vask bad
- wc
- Lufthing.

- 200L VV m/heater
- 2 stk vegghengt toalett
- utslagsvask m/batteri
- Dusjgranityr m/batteri i rustfritt 2 stk
- 2 stk blandebatteri vask bad
- Kjøkkenbatteri m/kran til oppvaskmaskin