

- Målte Grenser
- Registrerte Grenser
- Udefinert grenser
- ↑ Terrengmålte grense
- ▲ Konstruert grensepunkt
- Bolig
- Bustad m/leilighet
- Våningshus
- Sjørre bustader
- Hytte/feriehus
- Garasje/uthus
- Industri/lager
- Andre bygg

Beliggenhet og høyder må oppfattes som orienterende.

Lindås kommune Geodata avdeling		 Målestokk 1:500
Dato: 2010.05.11 Sign: SUP	G.nr.109 B.nr.28	



E1

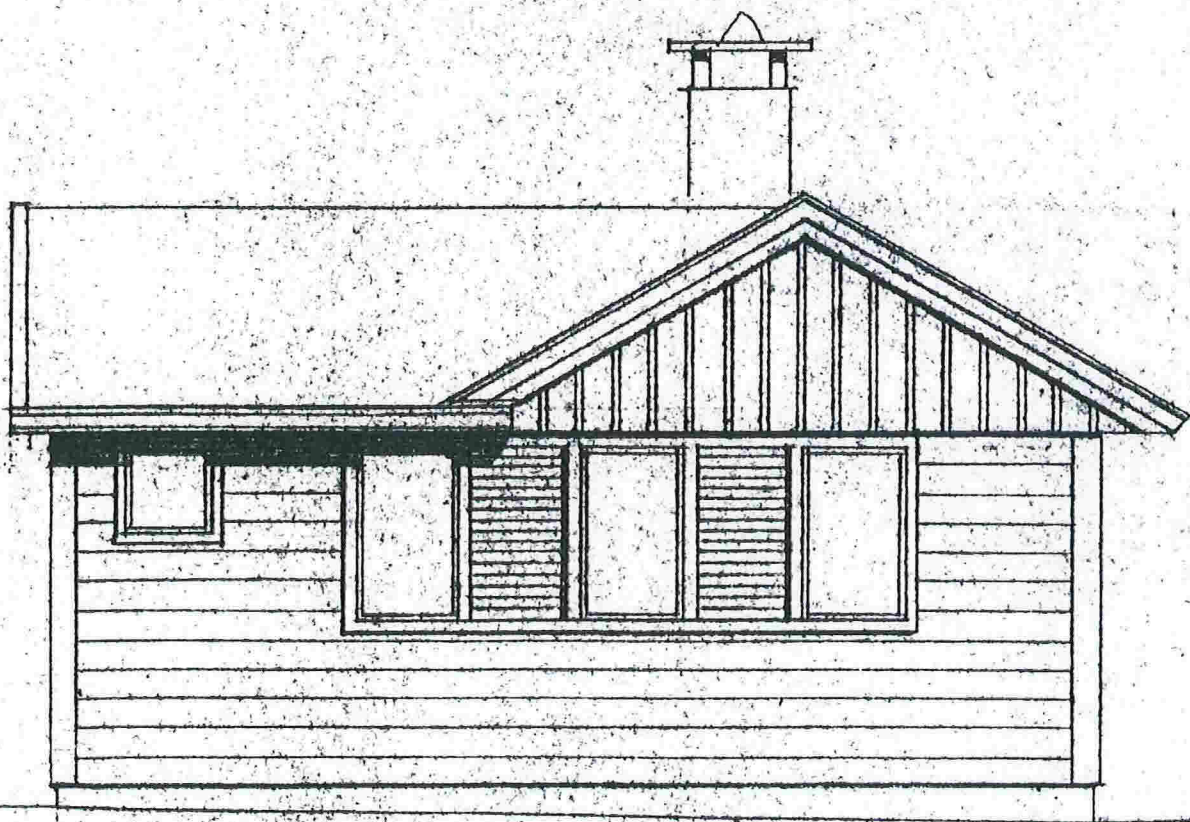
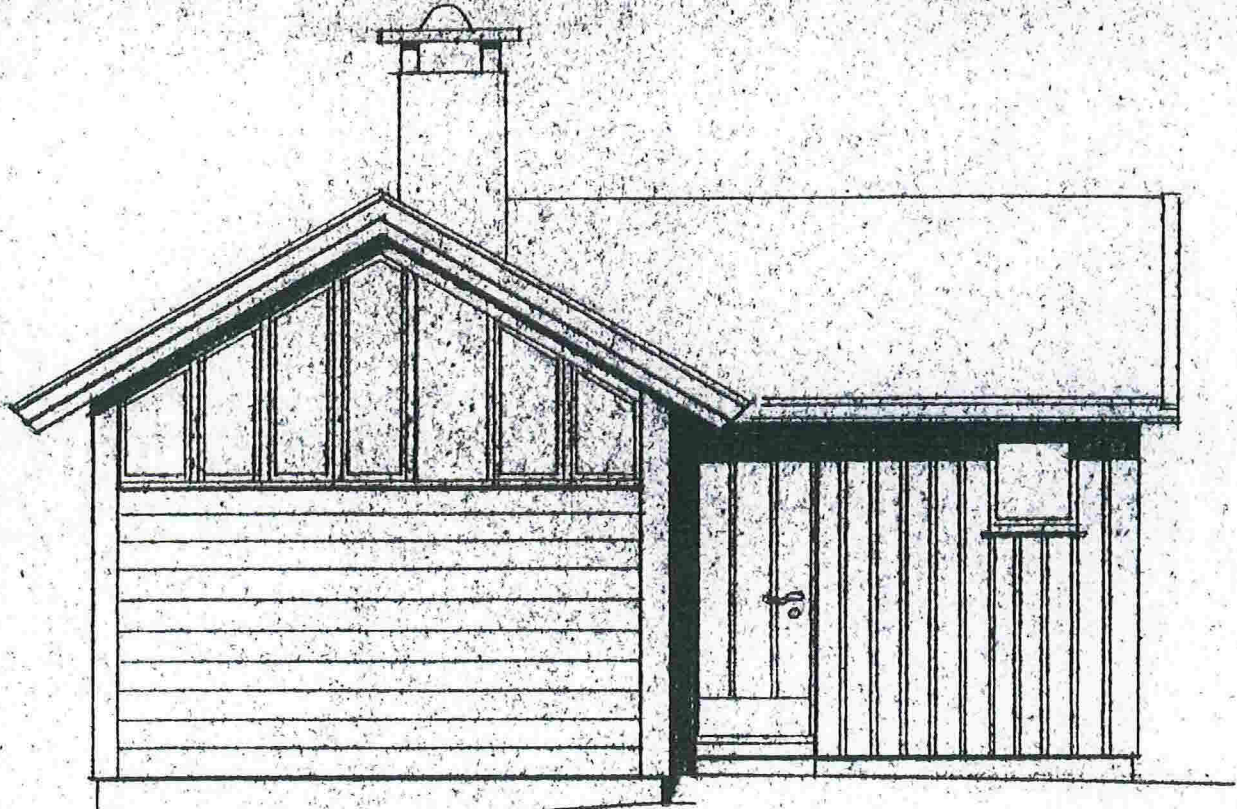

FASADER. MÅL 1:50.



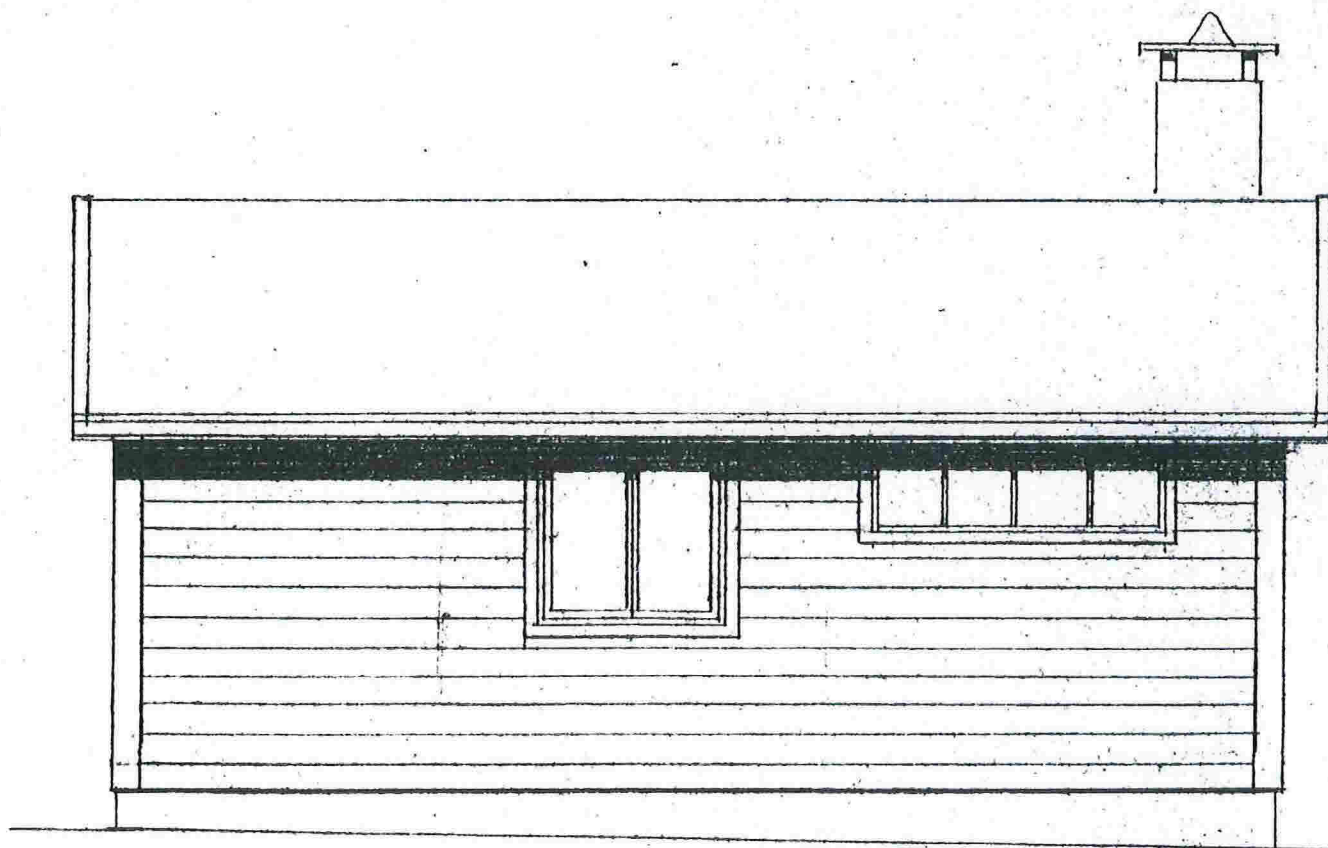
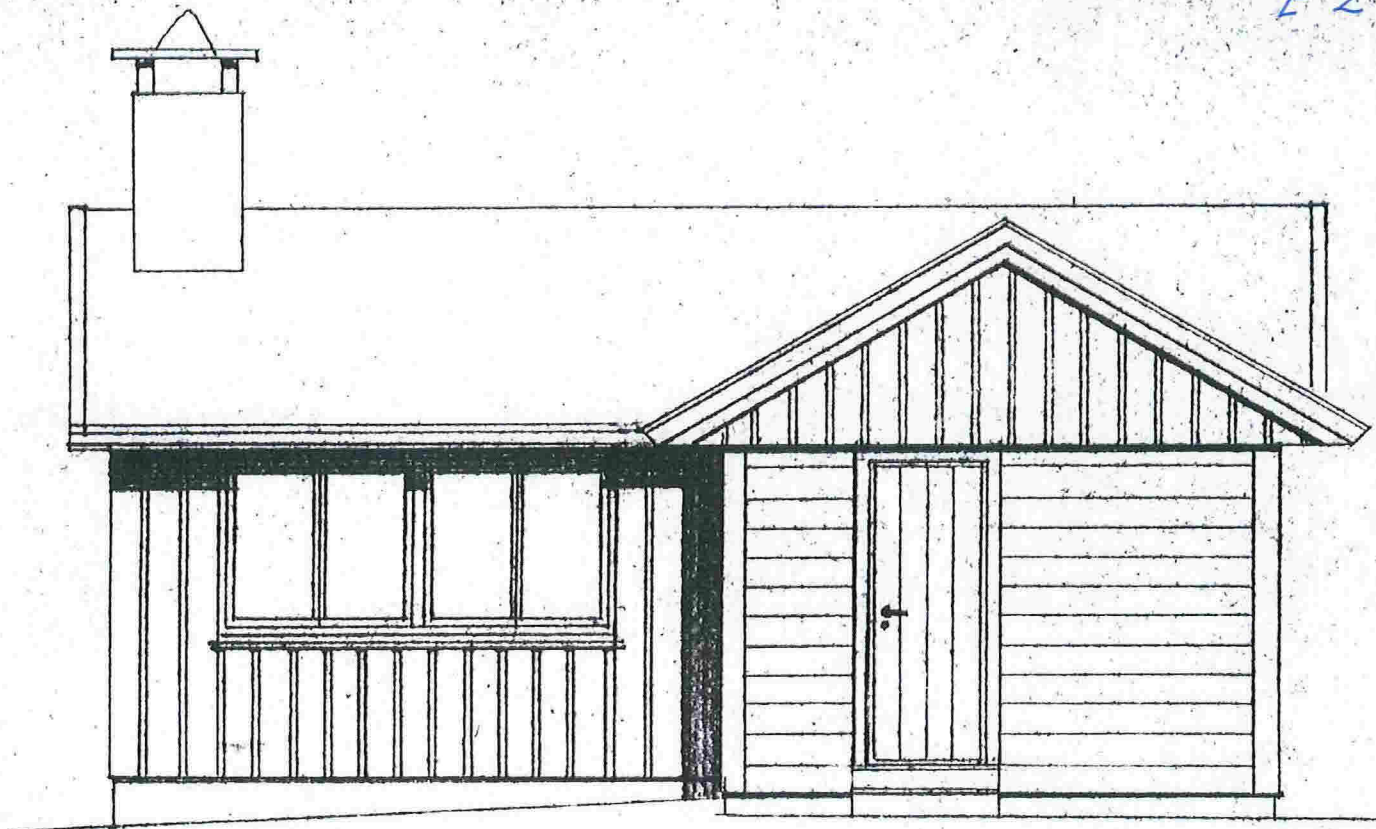

HYTTE FOR ANTON HANSEN  
SALTNES. LINDÅS.

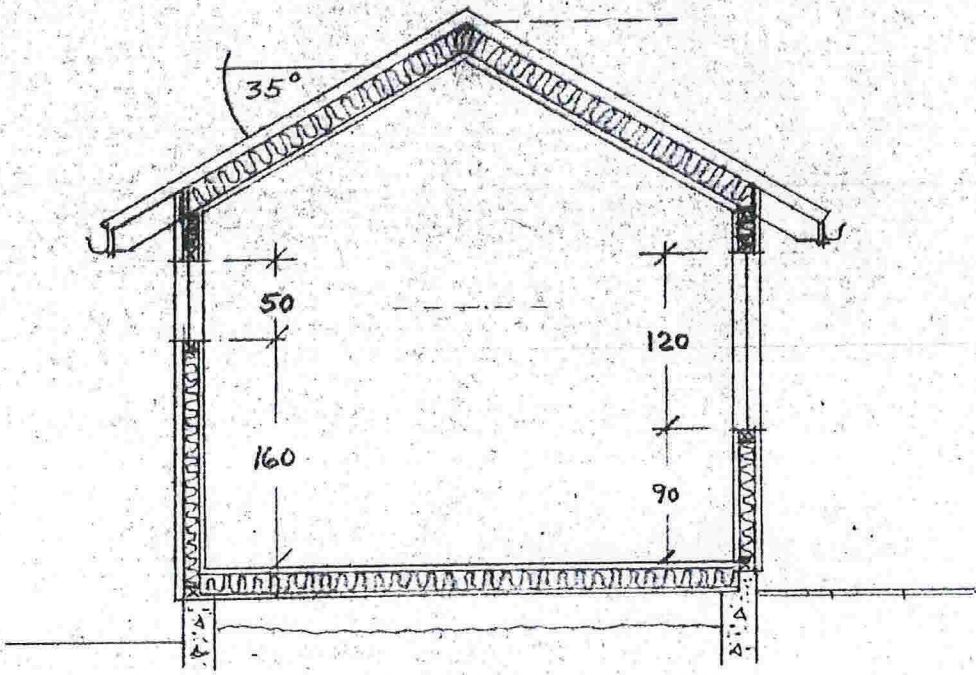

SNITT GJENNOM STUE

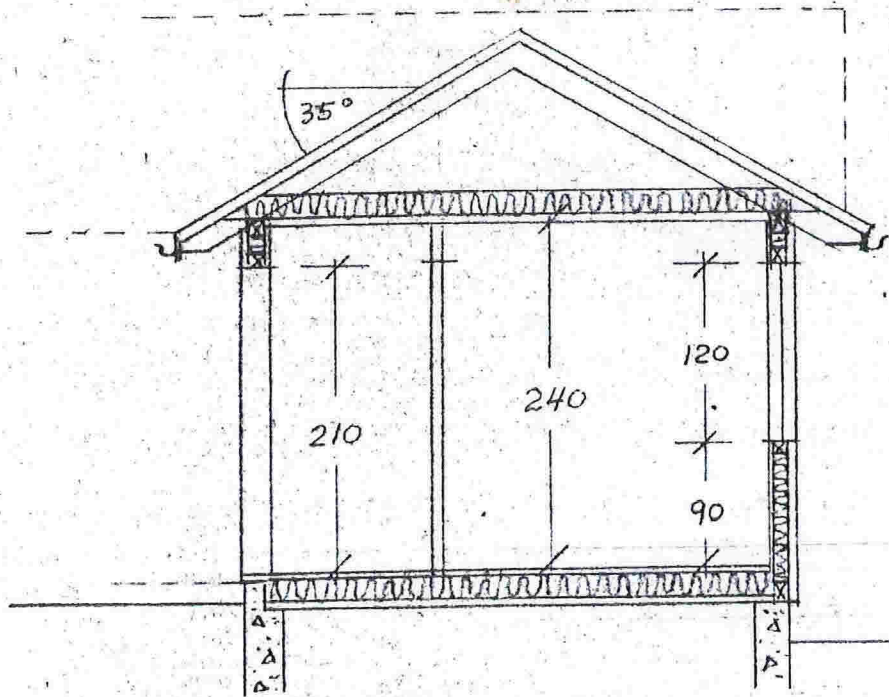

SNITT GJENNOM SOVEROM.



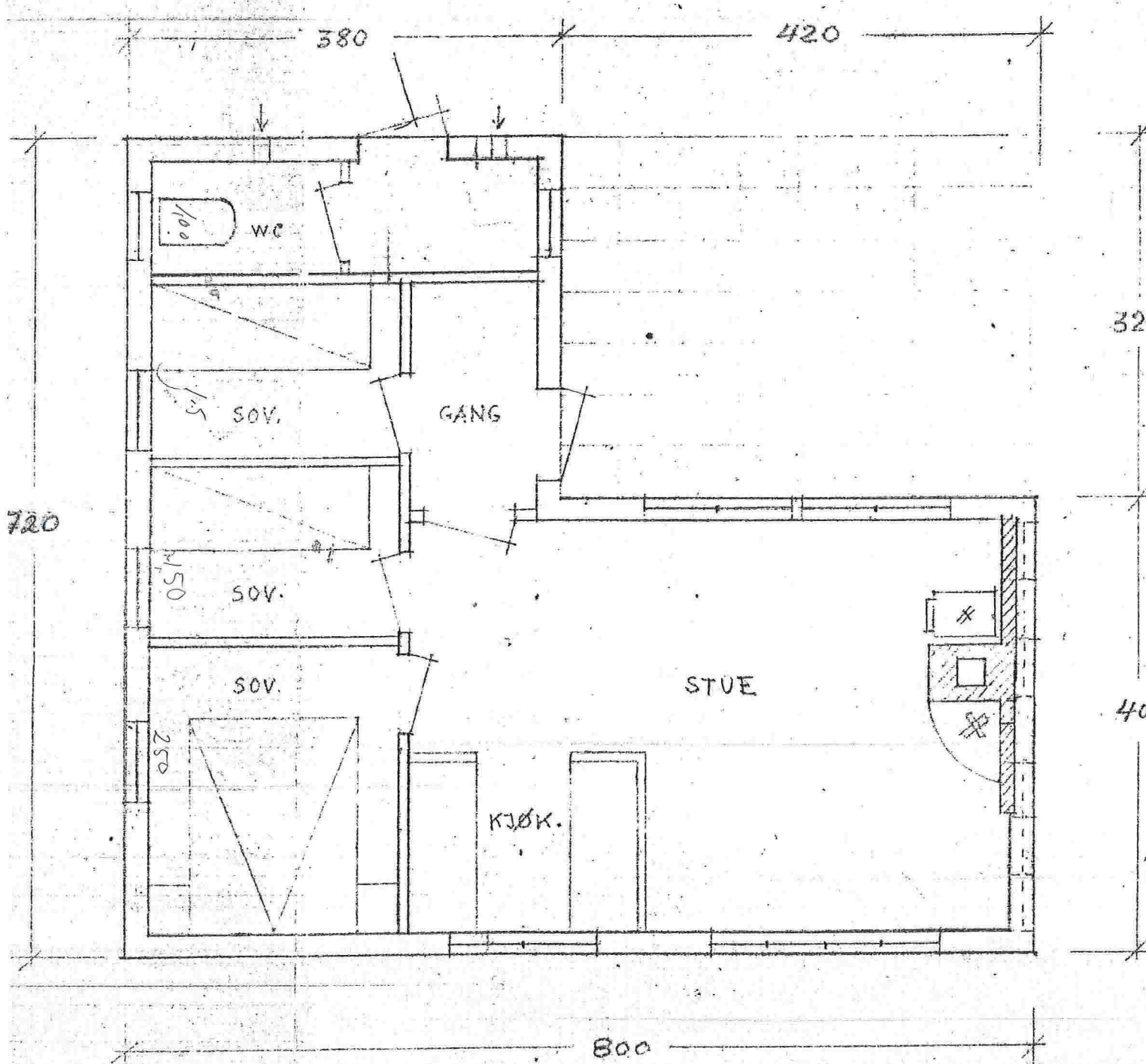

PLAN. MÅL 1:50

HYTTE FOR ANTON HANSEN  
SALTNES, LINDÅS.

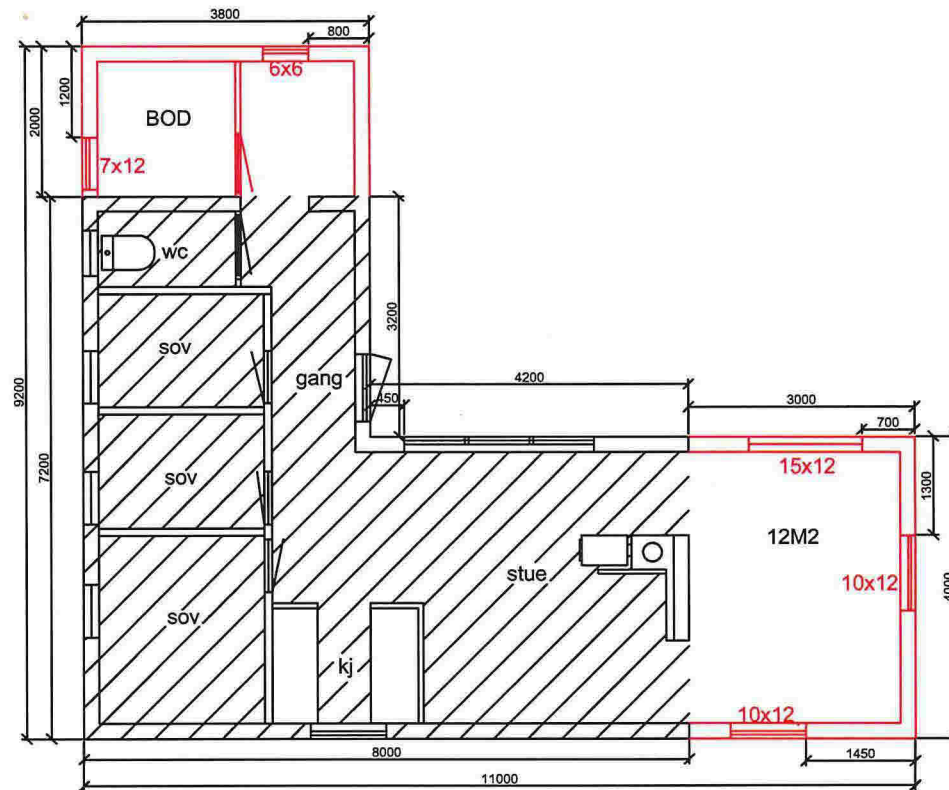
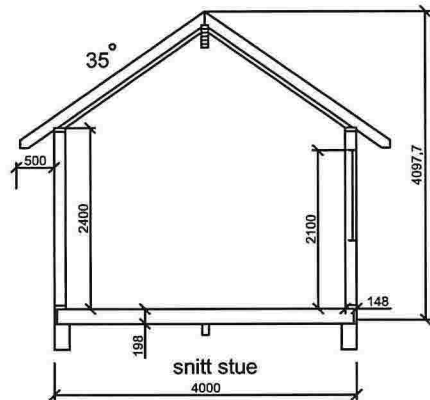
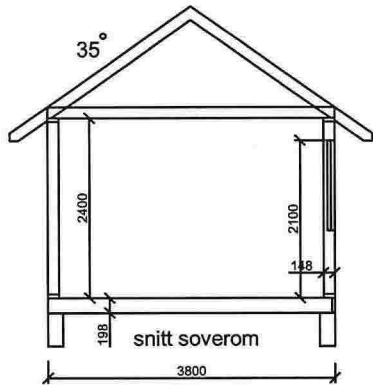

Erstatning for:	Tegnet av: i.n	Side:	Areal:
Erstatning av:	Godkjent av:	Rev.:	Str.:
Tittel: Tiltakshaver Berit Irene Lærk Thorsen Østre Breivikskjenet 4 5179 Godvik plan/snitt m/nye tilbygg Hytte Saltnes Veråsvegen 324 lindås Lindås Kommune		Skala: 1:100	Dato: 20.05.14
		<b>IDAR</b> NORDTVEIT	

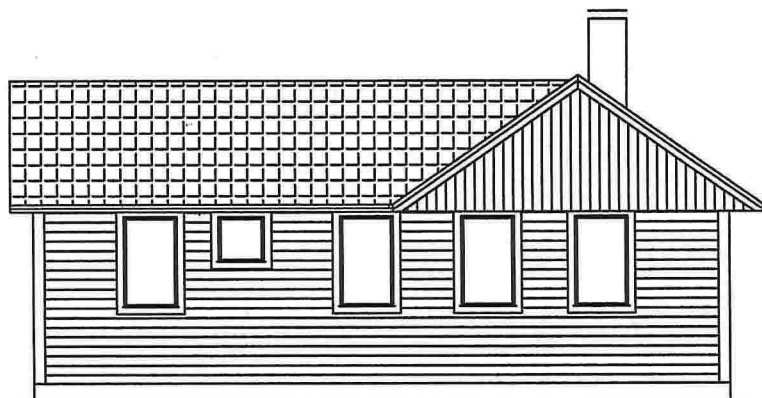

øst

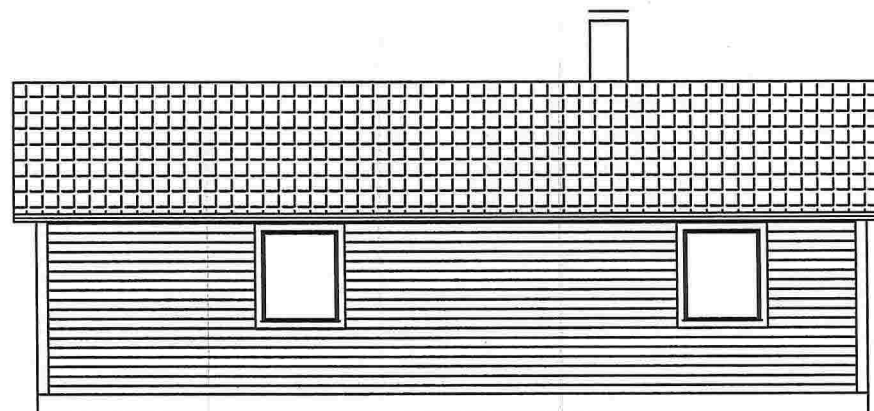

nord

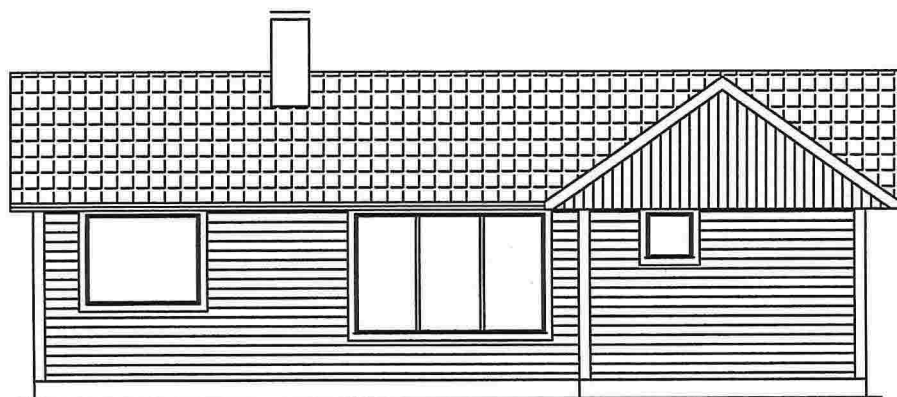

sør

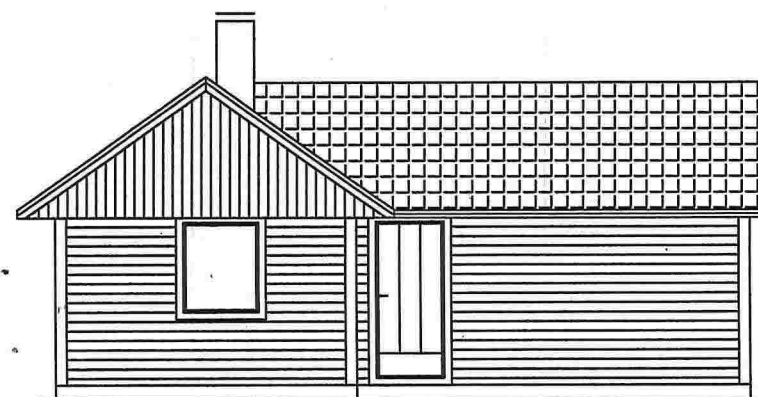

vest

Erstatning for:	Tegnet av: i.h	Side:	Areal:
Erstatning av:	Godkjent av:	Rev.:	Str.:
Tittel: Tiltakshaver Berit Irene Lærk Thorsen Østre Breivikskjenet 4 5179 Godvik		Skala: 1:100	Dato: 20.05.14
Ny Fasader hytte Saltnes Lindås kommune gnr 109. bnr.28 Veråsvegen 324		<b>IDAR</b> NORDTVEIT	

**FASADE NORD**

Foto HYTTE



**FASADE VEST**





FOTO HYTTE

**FASADE ØST**



**FASADE SØR**



Tilbygg på hytte Saltnes Veråsvegen 324 gnr 109 bnr28

Redegjørelse

Fravik fra tek 10

Eksisterende hytte er oppført etter daværende krav

Tilbygg vest/sør fravik fra tek 10 vedr isolering/installasjonstekniske krav