

Nabovarsel

Skal sendast til berørte naboar og gjenbuarar

Ved riving skal kreditorar med pengehefte i eigedomen varslast, pbl § 21-3

Nullstill



Til (nabo/gjenbuar)			
Som eigar/festar av:			
Gnr.	Bnr.	Festenr.	Seksjonsnr.
Eigedomen si adresse			

Tiltak på eigedomen:			
Gnr.	Bnr.	Festenr.	Seksjonsnr.
24	136		
Eigedomen si adresse			
SVINDALS VEGEN 9			
Postnr.	Poststad		
5913	EIKANGER VÅG		
Kommune			
LINDÅS			
Eigar/festar			
SOLVEIG O. SELJELID			

Det blir med dette varsla om				
<input checked="" type="checkbox"/> Nybygg	<input type="checkbox"/> Anlegg	<input type="checkbox"/> Endring av fasade	<input type="checkbox"/> Riving	
<input type="checkbox"/> Påbygg/tilbygg	<input type="checkbox"/> Skilt/reklame	<input type="checkbox"/> Innhegning mot veg	<input type="checkbox"/> Bruksendring	
<input type="checkbox"/> Mellombels bygning, konstruksjon eller anlegg	<input type="checkbox"/> Antennesystem	<input type="checkbox"/> Oppretting/ending av matrikkeleining (eigedomsdeling) eller bortfeste	<input type="checkbox"/> Anna	
Dispensasjon etter plan- og bygningslova kapittel 19				
<input type="checkbox"/> Plan- og bygningslova med forskrifter	<input type="checkbox"/> Kommunale vedtekter	<input type="checkbox"/> Arealplanar	<input type="checkbox"/> Veglova	Vedlegg nr. B -

Arealdisponering	
Set kryss for gjeldande plan	
<input type="checkbox"/> Arealdel av kommuneplan	<input checked="" type="checkbox"/> Reguleringsplan
<input type="checkbox"/> Utbyggingsplan	
Namn på plan	
1263-200801 SVEENE BUSTADFELT KLØVE 24/3 M.FL.	

Beskriv nærare kva nabovarslet gjeld
OPPFØRING AV NY GARASJE.
Vedlegg nr. Q -

Spørsmål som gjeld nabovarsel skal rettast til			
Føretak/tiltakshavar			
ERNST-OVE EIDE			
Kontaktperson, namn	E-post	Telefon	Mobil
ERNST-OVE EIDE	ernstoe@gmail.com		47467468
Søknaden finst på heimeside: (ikkje obligatorisk)			

Merknader skal sendast til	
Eventuelle merknader skal vere mottekne innan 2 veker etter at dette varslet er sendt.	
Ansvarleg søkjar/tiltakshavar skal saman med søknad sende innkomne merknader og gjere greie for ev. endringar.	
Namn	Postadresse
ERNST-OVE EIDE	SVINDALS VEGEN 9
Postnr.	E-post
5913 EIKANGER VÅG	ernstoe@gmail.com

Beskriving av vedlegg	Gruppe	Nr. fra – til	Ikkje relevant
Dispensasjonssøknad/vedtak	B	—	<input type="checkbox"/>
Situasjonsplan	D	—	<input type="checkbox"/>
Teikningar snitt, fasade	E	—	<input type="checkbox"/>
Andre vedlegg	Q	—	<input type="checkbox"/>

Underskrift		
Stad	Dato	Underskrift ansvarleg søkjar eller tiltakshavar
KLØVE	7/11-17	Ernst-Ove Eide
		Gjenta med blokkbokstavar
		ERNST-OVE EIDE

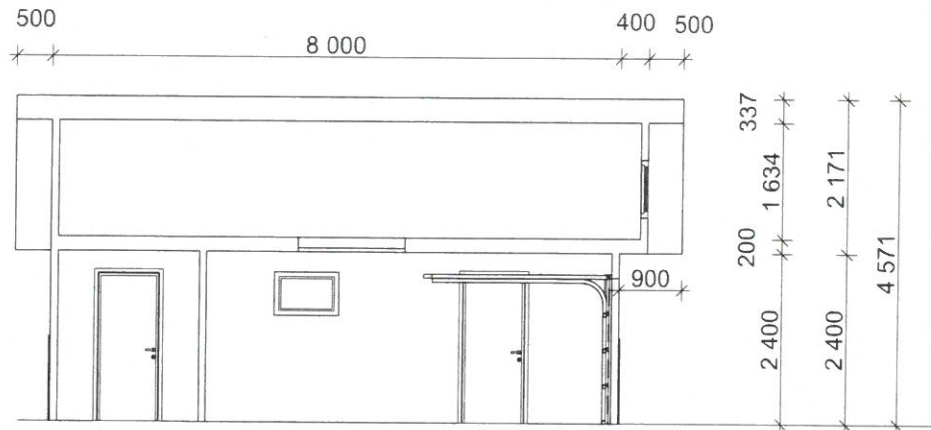

Kote m.o.h

1:100 Snitt A

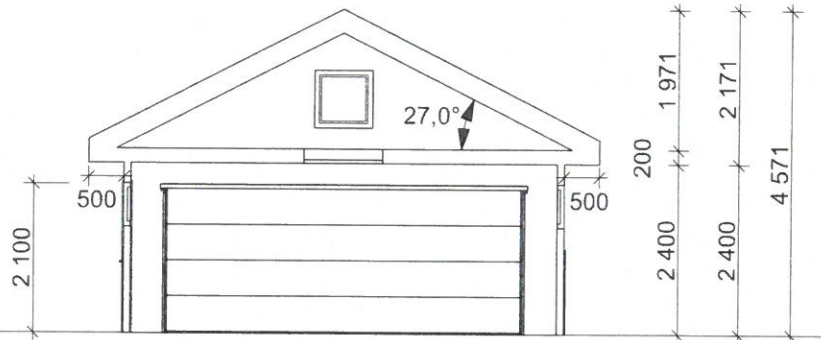

Kote m.o.h

1:100 Snitt B



AdvisorWest
Org nr: 913 300 610 MVA
Florvågvegen 109, 5305 Florvåg
Tlf: +47 40 58 38 38
Post@advisorwest.no
www.advisorwest.no

Byggherre: Ernst-Ove Eide Total BYA: 49.6 m²

Adresse: Svindalsvegen 9, Eikanger 5913 Total BRA: 46.8 m²

Kommune: Lindås Gnr: 24 Bnr: 136 Målestokk: 1:100

Tiltak/prosjekt: Garasje og bod Revisjonsdato: 09.06.2017 Prosjektnr: P208_2017 Dato: 09.06.2017

Tegninger levert av AdvisorWest er opphavsrettslig beskyttet og kan ikke kopieres uten skriftlig samtykke.
Documents provided by AdvisorWest are copyright protected and cannot be legally copied without written approval.

Rev I 2017

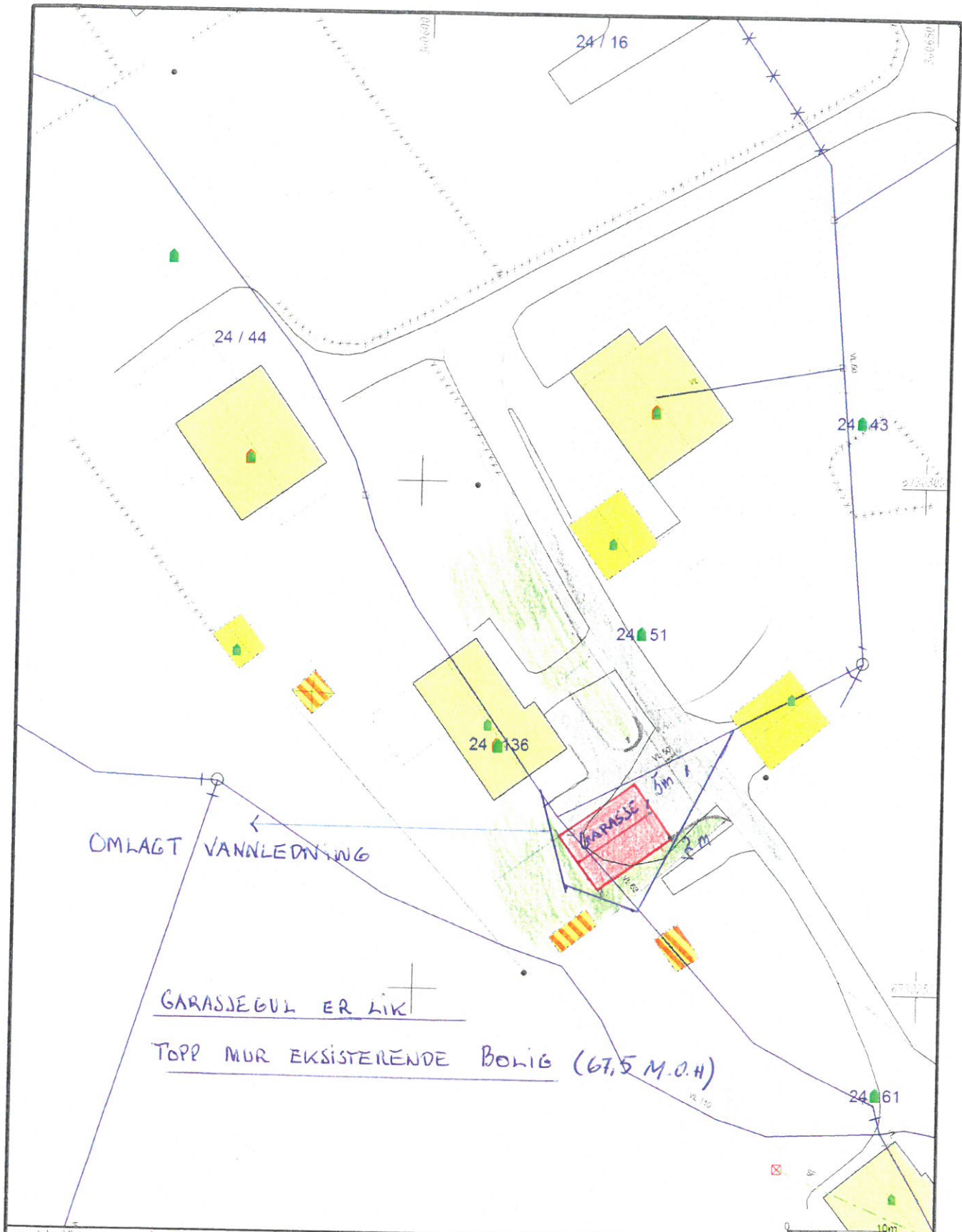

- | | | |
|---------------------------|------------------------|---------------|
| — Avløp felles | Terrenghvite grense | Industri bygg |
| — Drensledning | Konstruert grensepunkt | Andre bygg |
| — Overvann | Bolig | |
| — Pumperledning spillvann | Bustad m leilighet | |
| → Pumperledning vann | Vaangslus | |
| — Spillvann | Storre bustader | |
| — Vannledning | Hvite tenchus | |
| Udefinert grenser | Garasje utlus | |



Lindås kommune
Byggesaksavdeling



Beliggenhet og høyder ma oppfattes som orienterende.

Utsatt 2016.1.14
Saks nr. 119

Skala
1:500