



TEGNFORKLARING

Fargesymboler

- Fasadeliv utvendig kledning
- Åpent overbygget areal og Balkonger
- Tomteareal/Grøntareal
- Gårdsplass og gangveier
- Utvendig bindingsverk/opusset mur

Linjesymbol

- Søknadspliktig Støttemur
- Måle- og avstandslinje

Punktsymbol

- Senterpunkt tiltak
- Hovedinngang
- Renovasjon

Id	Øst	Nord
1	294135,45	6722153,97
2	294146,19	6722165,70
3	294140,93	6722170,59
4	294138,37	6722172,93
5	294127,56	6722161,12
6	294130,11	6722158,78

Koordinatsytem: EUREF 89 UTM 32
 Høydegrunnlag: NN2000
 Uttakdato kart: 05.12.2017

Revisjonsbeskrivelse:
 Prosjekt:
 Prosjekteringsfase:
 Byggemelding
 Arkitekt:



Tiltakshaver:
 Majo Eiendom AS
 Byggeplass:
 Erstadvegen
 5911 Alversund
 Gnr./Bnr./Kommune:
 141 84 Lindås

Type tegning:
 SITUASJONSPLAN / STIKNINGSPLAN
 Prosjekt-/saknummer: 17354 Tegning nummer: 550 Rev: Målestokk: 1:500

LEITE & HOWDEN
 ARKITEKT OG INGENIØRBYRÅ
 Tegning dato: 19.12.17
 Signatur: KL
 Ekstern ref.: P2380069
 Kontroll dato:
 Signatur:

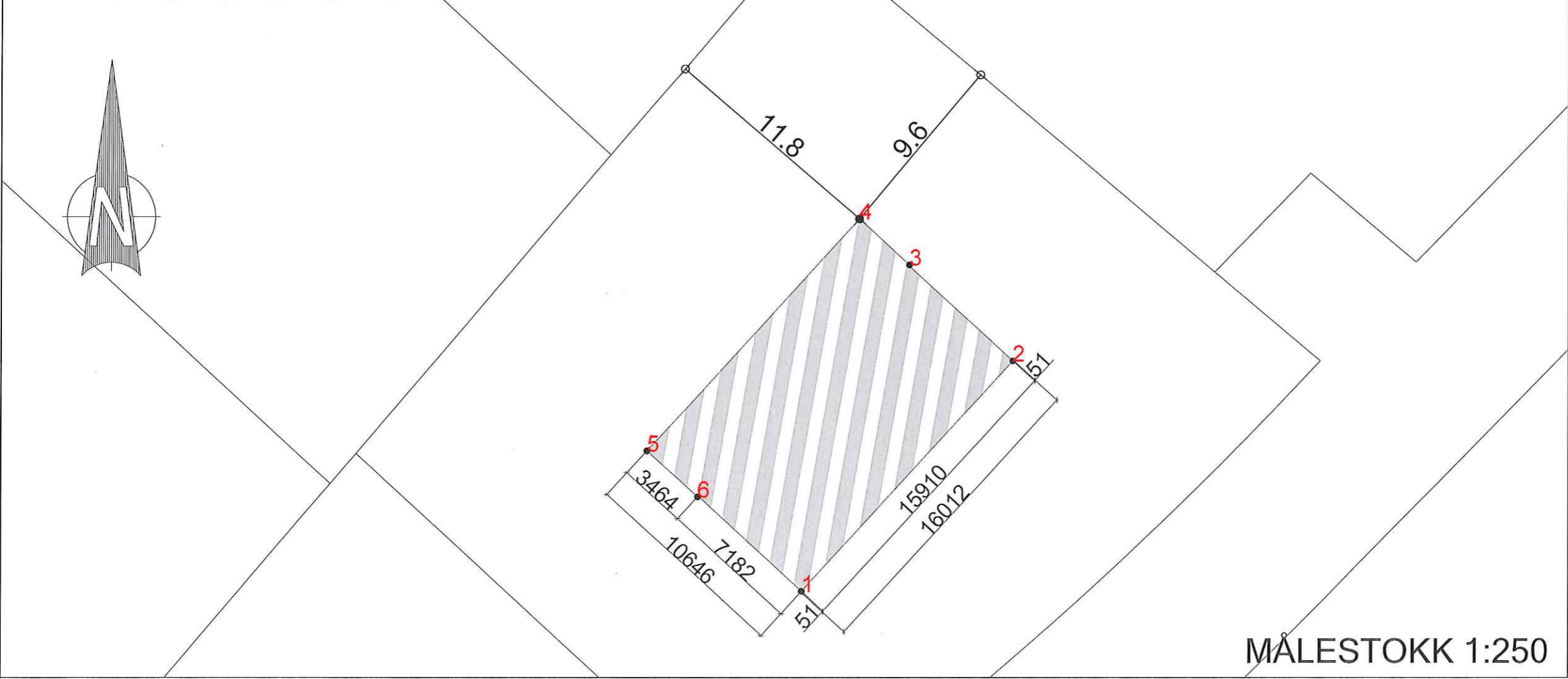

MÅLESTOKK 1:250

Denne tegning er beskyttet etter lov om åndsverk av 12.05.1961 og må ikke benyttes uten skriftlig samtykke. ©