

Vedlegg nr.
C - 1



Opplysninger gitt i nabovarsel sendes kommunen sammen med søknaden

(Gjenpart av nabovarsel)

Pbl § 21-3

Tiltak på eiendommen:							
Gnr.	Bnr.	Festenr.	Seksjonsnr.	Eiendommens adresse	Postnr.	Poststed	
233	6			EIDE INDRE	5993	OSTEREIDET	
Eier/fester				Kommune			
INGEBJØRG EIDE				LINDÅS KOMMUNE			

Det varsles herved om							
<input type="checkbox"/> Nybygg	<input type="checkbox"/> Anlegg	<input type="checkbox"/> Endring av fasade	<input type="checkbox"/> Riving				
<input type="checkbox"/> Påbygg/tilbygg	<input type="checkbox"/> Skilt/reklame	<input type="checkbox"/> Innhegning mot veg	<input type="checkbox"/> Bruksendring				
<input type="checkbox"/> Midlertidig bygning, konstruksjon eller anlegg	<input type="checkbox"/> Antennesystem	<input type="checkbox"/> Oppretting/ending av matrikkelenhet (eiendomsdeling) eller bortfeste	<input checked="" type="checkbox"/> Annet				

Dispensasjon etter plan- og bygningsloven kapittel 19							
<input type="checkbox"/> Plan- og bygningsloven med forskrifter	<input type="checkbox"/> Kommunale vedtekter	<input checked="" type="checkbox"/> Arealplaner	<input type="checkbox"/> Vegloven				
							Vedlegg nr. B - 1

Arealdisponering							
Sett kryss for gjeldende plan							
<input checked="" type="checkbox"/> Arealdel av kommuneplan	<input type="checkbox"/> Reguleringsplan	<input type="checkbox"/> Bebyggelsesplan					
Navn på plan							
KOMMUNEPLANEN SIN AREALDEL FOR 2011-2023							

Beskriv nærmere hva nabovarslet gjelder							
DISPENSASJON FRA KRAVET I KOMMUNEPLANENS AREALEDEL OM OPPFØRING AV TILTAK I LNF OMRÅDER.							
							Vedlegg nr. Q -

Spørsmål vedrørende nabovarsel rettes til							
Foretak/tiltakshaver							
NHB VEST AS							
Kontaktperson, navn				E-post	Telefon	Mobil	
ANDERS DALLAND				anders.dalland@nhb.no		97761033	
Søknaden kan ses på hjemmeside: (ikke obligatorisk):							

Merknader sendes til							
Eventuelle merknader skal være mottatt innen 2 uker etter at dette varsel er sendt. Ansvarlig søker/tiltakshaver skal sammen med søknad sende innkomne merknader og redegjøre for ev. endringer.							
Navn				Postadresse			
NHB VEST AS				HAGELLIA 6			
Postnr.		Poststed		E-post			
5914		ISDALSTØ		anders.dalland@nhb.no			

Følgende vedlegg er sendt med nabovarselet							
Beskrivelse av vedlegg	Gruppe	Nr. fra - til		Ikke relevant			
Dispensasjonssøknad/vedtak	B	1 - 1		<input type="checkbox"/>			
Situasjonsplan	D	1 - 3		<input type="checkbox"/>			
Tegninger snitt, fasade	E	1 - 3		<input type="checkbox"/>			
Andre vedlegg	Q	-		<input checked="" type="checkbox"/>			

Underskrift							
Tilsvarende opplysninger med vedlegg er sendt i nabovarsel til berørte naboer og gjenboere. Mottagere av nabovarsel fremgår av kvittering for nabovarsel.							
Sted		Dato		Underskrift ansvarlig søker eller tiltakshaver			
KNARVIK		29.11.2017					
				Gjentas med blokkbokstaver			
				NHB VEST AS			
				Hagellia 6 ELISABETH H. SLEIRE			

Kvittering for nabovarsel sendes kommunen sammen med søknaden

Nabovarsel kan enten sendes som rekommandert sending, overleveres personlig mot kvittering eller sendes på e-post mot kvittering. Med kvittering for mottatt e-post menes en e-post fra nabo/gjenboer som bekrefter å ha mottatt nabovarslet. Ved personlig overlevering vil signatur gjelde som bekreftelse på at varslet er mottatt. Det kan også signeres på at man gir samtykke til tiltaket.

Tiltaket gjelder							
Eiendom/ byggested	Gnr.	Bnr.	Festenr.	Seksjonsnr.	Bygningsnr.	Bolignr.	Kommune
	233	6					LINDÅS KOMMUNE
	Adresse				Postnr.	Poststed	
EIDE INDRE				5993	OSTEREIDET		

Følgende naboer har mottatt eller fått rek. sending av vedlagte nabovarsel med tilhørende vedlegg:

Nabo-/gjenboereiendom				Eier/fester av nabo-/gjenboereiendom			
Gnr.	Bnr.	Festenr.	Seksjonsnr.	Eiers/festers navn			Dato sendt e-post
233	104, 30			LINDÅS KOMMUNE			
Adresse				Adresse			Kv
LADBERGET 32				FELLES POSTMOTTAK KVERNHUSMYRANE			20
				Denne del klistres på kvittering RR 1318 1469 1 NO			
Postnr.	Poststed			Postnr.	Poststed		Poststedets reg.nr.
5993	OSTEREIDET			5914	ISDALSTØ		
Personlig kvittering for	Dato	Sign.		Personlig kvittering for	Dato	Sign.	
<input type="checkbox"/> mottatt varsel				<input type="checkbox"/> samtykke til tiltaket			

Nabo-/gjenboereiendom				Eier/fester av nabo-/gjenboereiendom			
Gnr.	Bnr.	Festenr.	Seksjonsnr.	Eiers/festers navn			Dato sendt e-post
233	100			RAKNES UNNI KARIN KALNES			
Adresse				Adresse			Denne del klistres på kvittering RR 1318 1470 5 NO
LADBERGET 32				LADBERGET 32			
Postnr.	Poststed			Postnr.	Poststed		Poststedets reg.nr.
5993	OSTEREIDET			5993	OSTEREIDET		
Personlig kvittering for	Dato	Sign.		Personlig kvittering for	Dato	Sign.	
<input type="checkbox"/> mottatt varsel				<input type="checkbox"/> samtykke til tiltaket			

Nabo-/gjenboereiendom				Eier/fester av nabo-/gjenboereiendom			
Gnr.	Bnr.	Festenr.	Seksjonsnr.	Eiers/festers navn			Dato sendt e-post
233	100			RAKNES MORTEN EIDE			
Adresse				Adresse			Denne del klistres på kvittering RR 1318 1471 4 NO
LADBERGET 32				LADBERGET 32			
Postnr.	Poststed			Postnr.	Poststed		Poststedets reg.nr.
5993	OSTEREIDET			5993	OSTEREIDET		
Personlig kvittering for	Dato	Sign.		Personlig kvittering for	Dato	Sign.	
<input type="checkbox"/> mottatt varsel				<input type="checkbox"/> samtykke til tiltaket			

Nabo-/gjenboereiendom				Eier/fester av nabo-/gjenboereiendom			
Gnr.	Bnr.	Festenr.	Seksjonsnr.	Eiers/festers navn			Dato sendt e-post
233	89			SPJELKAVIK ROLF TORE			
Adresse				Adresse			Denne del klistres på kvittering RR 1318 1472 8 NO
LADBERGET 32				ØSTRE OLE BRINCHS VEG 15			
Postnr.	Poststed			Postnr.	Poststed		Poststedets reg.nr.
5993	OSTEREIDET			5232	PARADIS		
Personlig kvittering for	Dato	Sign.		Personlig kvittering for	Dato	Sign.	
<input type="checkbox"/> mottatt varsel				<input type="checkbox"/> samtykke til tiltaket			

Nabo-/gjenboereiendom				Eier/fester av nabo-/gjenboereiendom			
Gnr.	Bnr.	Festenr.	Seksjonsnr.	Eiers/festers navn			Dato sendt e-post
233	86, 58			MJANGER RUNE OG MJANGER GUNVOR TAULE			
Adresse				Adresse			Denne del klistres på kvittering RR 1318 1473 1 NO
LADBERGET 24				LADBERGET 24			
Postnr.	Poststed			Postnr.	Poststed		Poststedets reg.nr.
5993	OSTEREIDET			5993	OSTEREIDET		
Personlig kvittering for	Dato	Sign.		Personlig kvittering for	Dato	Sign.	
<input type="checkbox"/> mottatt varsel				<input type="checkbox"/> samtykke til tiltaket			

Det er per dags dato innlevert rekommandert sending til ovennevnte adressater.

Samlet antall sendinger: 24 Sign.

124837 Dat. 29/11-17

Kvittering for nabovarsel sendes kommunen sammen med søknaden

Nabovarsel kan enten sendes som rekommandert sending, overleveres personlig mot kvittering eller sendes på e-post mot kvittering. Med kvittering for mottatt e-post menes en e-post fra nabo/gjenboer som bekrefter å ha mottatt nabovarselet. Ved personlig overlevering vil signatur gjelde som bekreftelse på at varslet er mottatt. Det kan også signeres på at man gir samtykke til tiltaket.

Tiltaket gjelder							
Eiendom/ byggested	Gnr.	Bnr.	Festenr.	Seksjonsnr.	Bygningsnr.	Bolignr.	Kommune
	233	6					LINDÅS KOMMUNE
	Adresse				Postnr.	Poststed	
EIDE INDRE				5993	OSTEREIDET		

Følgende naboer har mottatt eller fått rek. sending av vedlagte nabovarsel med tilhørende vedlegg:

Nabo-/gjenboereiendom				Eier/fester av nabo-/gjenboereiendom			
Gnr.	Bnr.	Festenr.	Seksjonsnr.	Eiers/festers navn		Dato sendt e-post	
233	84			LINDÅS KYRKJELEGE FELLESRÅD			
Adresse				Adresse			
ØRNNOVA 21				LONSVEGEN 1			
Postnr.				Poststed		Poststedets reg.nr.	
5993 OSTEREIDET				5914 ISDALSTØ			
Personlig kvittering for		Dato	Sign.	Personlig kvittering for		Dato	Sign.
<input type="checkbox"/> mottatt varsel				<input type="checkbox"/> samtykke til tiltaket			

Denne del klistres på kvittering
RR 1318 1474 5 NO

Nabo-/gjenboereiendom				Eier/fester av nabo-/gjenboereiendom			
Gnr.	Bnr.	Festenr.	Seksjonsnr.	Eiers/festers navn		Dato sendt e-post	
233	79			EIDE HILD MAY			
Adresse				Adresse			
LADBERGET 40				TURYGGEN15			
Postnr.				Poststed		Poststedets reg.nr.	
5993 OSTEREIDET				6222 IKORNES			
Personlig kvittering for		Dato	Sign.	Personlig kvittering for		Dato	Sign.
<input type="checkbox"/> mottatt varsel				<input type="checkbox"/> samtykke til tiltaket			

Denne del klistres på kvittering
RR 1318 1475 9 NO

Nabo-/gjenboereiendom				Eier/fester av nabo-/gjenboereiendom			
Gnr.	Bnr.	Festenr.	Seksjonsnr.	Eiers/festers navn		Dato sendt e-post	
233	78			OSA SOLVEIG EIDE			
Adresse				Adresse			
LADBERGET 40				EIDAVEGEN 565			
Postnr.				Poststed		Poststedets reg.nr.	
5993 OSTEREIDET				5993 OSTEREIDET			
Personlig kvittering for		Dato	Sign.	Personlig kvittering for		Dato	Sign.
<input type="checkbox"/> mottatt varsel				<input type="checkbox"/> samtykke til tiltaket			

Denne del klistres på kvittering
RR 1318 1476 2 NO

Nabo-/gjenboereiendom				Eier/fester av nabo-/gjenboereiendom			
Gnr.	Bnr.	Festenr.	Seksjonsnr.	Eiers/festers navn		Dato sendt e-post	
233	75			VIKEN SVEIN DORTIN			
Adresse				Adresse			
LADBERGET 34				LADBERGET 34			
Postnr.				Poststed		Poststedets reg.nr.	
5993 OSTEREIDET				5993 OSTEREIDET			
Personlig kvittering for		Dato	Sign.	Personlig kvittering for		Dato	Sign.
<input type="checkbox"/> mottatt varsel				<input type="checkbox"/> samtykke til tiltaket			

Denne del klistres på kvittering
RR 1318 1477 6 NO

Nabo-/gjenboereiendom				Eier/fester av nabo-/gjenboereiendom			
Gnr.	Bnr.	Festenr.	Seksjonsnr.	Eiers/festers navn		Dato sendt e-post	
233	58			MJANGER ERLEND			
Adresse				Adresse			
LADBERGET 36				GAMLASTØA 10			
Postnr.				Poststed		Poststedets reg.nr.	
5993 OSTEREIDET				5911 ALVERSUND			
Personlig kvittering for		Dato	Sign.	Personlig kvittering for		Dato	Sign.
<input type="checkbox"/> mottatt varsel				<input type="checkbox"/> samtykke til tiltaket			

Denne del klistres på kvittering
RR 1318 1478 0 NO

Det er per dags dato innlevert rekommandert sending til ovennevnte adressater.

Samlet antall sendinger: 24 Sign.

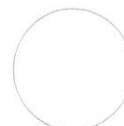

Kvittering for nabovarsel sendes kommunen sammen med søknaden

Nabovarsel kan enten sendes som rekommandert sending, overleveres personlig mot kvittering eller sendes på e-post mot kvittering. Med kvittering for mottatt e-post menes en e-post fra nabo/gjenboer som bekrefter å ha mottatt nabovarselet. Ved personlig overlevering vil signatur gjelde som bekreftelse på at varslet er mottatt. Det kan også signeres på at man gir samtykke til tiltaket.

Tiltaket gjelder							
Eiendom/ byggested	Gnr.	Bnr.	Festenr.	Seksjonsnr.	Bygningsnr.	Bolignr.	Kommune
	233	6					LINDÅS KOMMUNE
	Adresse				Postnr.	Poststed	
EIDE INDRE				5993	OSTEREIDET		

Følgende naboer har mottatt eller fått rek. sending av vedlagte nabovarsel med tilhørende vedlegg:

Nabo-/gjenboereiendom				Eier/fester av nabo-/gjenboereiendom			
Gnr.	Bnr.	Festenr.	Seksjonsnr.	Eiers/festers navn			Dato sendt e-post
233	58			GULDBRANDSØY KAREN IRENE NESSE			Denne del klistres på kvittering RR 1318 1479 3 NO
Adresse				Adresse			
LADBERGET 58				GAMLASTØA 10			
Postnr.	Poststed			Postnr.	Poststed		Poststedets reg.nr.
5993	OSTEREIDET			5911	ALVERSUND		
Personlig kvittering for	Dato	Sign.		Personlig kvittering for	Dato	Sign.	
<input type="checkbox"/> mottatt varsel				<input type="checkbox"/> samtykke til tiltaket			

Nabo-/gjenboereiendom				Eier/fester av nabo-/gjenboereiendom			
Gnr.	Bnr.	Festenr.	Seksjonsnr.	Eiers/festers navn			Dato sendt e-post
233	40			LEHMANN ANNE KRISTINE			Denne del klistres på kvittering RR 1318 1480 2 NO
Adresse				Adresse			
EIDAVEGEN 561				EKERDALEN 12			
Postnr.	Poststed			Postnr.	Poststed		Poststedets reg.nr.
5993	OSTEREIDET			5251	SØREIDGREN		
Personlig kvittering for	Dato	Sign.		Personlig kvittering for	Dato	Sign.	
<input type="checkbox"/> mottatt varsel				<input type="checkbox"/> samtykke til tiltaket			

Nabo-/gjenboereiendom				Eier/fester av nabo-/gjenboereiendom			
Gnr.	Bnr.	Festenr.	Seksjonsnr.	Eiers/festers navn			Dato sendt e-post
233	17, 16			BJØRGAAS TOR JOHANNES			Denne del klistres på kvittering RR 1318 1481 6 NO
Adresse				Adresse			
LADBERGET 48				LADBERGET 48			
Postnr.	Poststed			Postnr.	Poststed		Poststedets reg.nr.
5993	OSTEREIDET			5993	OSTEREIDET		
Personlig kvittering for	Dato	Sign.		Personlig kvittering for	Dato	Sign.	
<input type="checkbox"/> mottatt varsel				<input type="checkbox"/> samtykke til tiltaket			

Nabo-/gjenboereiendom				Eier/fester av nabo-/gjenboereiendom			
Gnr.	Bnr.	Festenr.	Seksjonsnr.	Eiers/festers navn			Dato sendt e-post
233	2			BJØRGAAS TOR JOHANNES			Denne del klistres på kvittering RR 1318 1482 0 NO
Adresse				Adresse			
LADBERGET 48				LADBERGET 48			
Postnr.	Poststed			Postnr.	Poststed		Poststedets reg.nr.
5993	OSTEREIDET			5993	OSTEREIDET		
Personlig kvittering for	Dato	Sign.		Personlig kvittering for	Dato	Sign.	
<input type="checkbox"/> mottatt varsel				<input type="checkbox"/> samtykke til tiltaket			

Nabo-/gjenboereiendom				Eier/fester av nabo-/gjenboereiendom			
Gnr.	Bnr.	Festenr.	Seksjonsnr.	Eiers/festers navn			Dato sendt e-post
233	51			LINDÅS KOMMUNE			Denne del klistres på kvittering RR 1318 1483 3 NO
Adresse				Adresse			
EIDAVEGEN 574				FELLES POSTMOTTAK KVERNUSMYRANE 20			
Postnr.	Poststed			Postnr.	Poststed		Poststedets reg.nr.
5993	OSTEREIDET			5914	ISDALSTØ		
Personlig kvittering for	Dato	Sign.		Personlig kvittering for	Dato	Sign.	
<input type="checkbox"/> mottatt varsel				<input type="checkbox"/> samtykke til tiltaket			

Det er per dags dato innlevert rekommandert sending til ovennevnte adressater.

Samlet antall sendinger: 24 Sign.

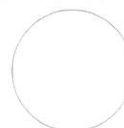

Kvittering for nabovarsel sendes kommunen sammen med søknaden

Nabovarsel kan enten sendes som rekommandert sending, overleveres personlig mot kvittering eller sendes på e-post mot kvittering. Med kvittering for mottatt e-post menes en e-post fra nabo/gjenboer som bekrefter å ha mottatt nabovarselet. Ved personlig overlevering vil signatur gjelde som bekræftelse på at varslet er mottatt. Det kan også signeres på at man gir samtykke til tiltaket.

Tiltaket gjelder							
Eiendom/ byggested	Gnr.	Bnr.	Festenr.	Seksjonsnr.	Bygningsnr.	Bolignr.	Kommune
	233	6					LINDÅS KOMMUNE
	Adresse				Postnr.	Poststed	
EIDE INDRE				5993	OSTEREIDET		

Følgende naboer har mottatt eller fått rek. sending av vedlagte nabovarsel med tilhørende vedlegg:

Nabo-/gjenboereiendom				Eier/fester av nabo-/gjenboereiendom			
Gnr.	Bnr.	Festenr.	Seksjonsnr.	Eiers/festers navn			Dato sendt e-post
233	73			OSA SOLVEIG EIDE			
Adresse				Adresse			
EIDAVEGEN 565				EIDAVEGEN 565			
Postnr. Poststed				Postnr. Poststed			
5993 OSTEREIDET				5993 OSTEREIDET			
Poststedets reg.nr.				Poststedets reg.nr.			
Personlig kvittering for		Dato	Sign.	Personlig kvittering for		Dato	Sign.
<input type="checkbox"/> mottatt varsel				<input type="checkbox"/> samtykke til tiltaket			

Denne del klistres på kvittering
RR 1318 1484 7 NO

Nabo-/gjenboereiendom				Eier/fester av nabo-/gjenboereiendom			
Gnr.	Bnr.	Festenr.	Seksjonsnr.	Eiers/festers navn			Dato sendt e-post
233	14			LIND ANNE LISE			
Adresse				Adresse			
LADBERGET 52				LIAKROKEN 40			
Postnr. Poststed				Postnr. Poststed			
5993 OSTEREIDET				5132 NYBORG			
Poststedets reg.nr.				Poststedets reg.nr.			
Personlig kvittering for		Dato	Sign.	Personlig kvittering for		Dato	Sign.
<input type="checkbox"/> mottatt varsel				<input type="checkbox"/> samtykke til tiltaket			

Denne del klistres på kvittering
RR 1318 1485 5 NO

Nabo-/gjenboereiendom				Eier/fester av nabo-/gjenboereiendom			
Gnr.	Bnr.	Festenr.	Seksjonsnr.	Eiers/festers navn			Dato sendt e-post
233	9			EIDE GUDMUND			
Adresse				Adresse			
LADBERGET 12				LADBERGET 12			
Postnr. Poststed				Postnr. Poststed			
5993 OSTEREIDET				5993 OSTEREIDET			
Poststedets reg.nr.				Poststedets reg.nr.			
Personlig kvittering for		Dato	Sign.	Personlig kvittering for		Dato	Sign.
<input type="checkbox"/> mottatt varsel				<input type="checkbox"/> samtykke til tiltaket			

Denne del klistres på kvittering
RR 1318 1486 4 NO

Nabo-/gjenboereiendom				Eier/fester av nabo-/gjenboereiendom			
Gnr.	Bnr.	Festenr.	Seksjonsnr.	Eiers/festers navn			Dato sendt e-post
233	8			SPJELKAVIK ROLF TORE			
Adresse				Adresse			
LADBERGET 44				ØSTRE OLE BRINCHS VEG 15			
Postnr. Poststed				Postnr. Poststed			
5993 OSTEREIDET				5232 PARADIS			
Poststedets reg.nr.				Poststedets reg.nr.			
Personlig kvittering for		Dato	Sign.	Personlig kvittering for		Dato	Sign.
<input type="checkbox"/> mottatt varsel				<input type="checkbox"/> samtykke til tiltaket			

Denne del klistres på kvittering
RR 1318 1487 8 NO

Nabo-/gjenboereiendom				Eier/fester av nabo-/gjenboereiendom			
Gnr.	Bnr.	Festenr.	Seksjonsnr.	Eiers/festers navn			Dato sendt e-post
233	4			RAKNES JORUNN ÅSE EIDE			
Adresse				Adresse			
LADBERGET 16				LADBERGET 16			
Postnr. Poststed				Postnr. Poststed			
5993 OSTEREIDET				5993 OSTEREIDET			
Poststedets reg.nr.				Poststedets reg.nr.			
Personlig kvittering for		Dato	Sign.	Personlig kvittering for		Dato	Sign.
<input type="checkbox"/> mottatt varsel				<input type="checkbox"/> samtykke til tiltaket			

Denne del klistres på kvittering
RR 1318 1488 1 NO

Det er per dags dato innlevert rekommandert sending til ovennevnte adressater.

Samlet antall sendinger: 24 Sign.

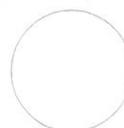

Kvittering for nabovarsel sendes kommunen sammen med søknaden

Nabovarsel kan enten sendes som rekommandert sending, overleveres personlig mot kvittering eller sendes på e-post mot kvittering. Med kvittering for mottatt e-post menes en e-post fra nabo/gjenboer som bekrefter å ha mottatt nabovarselet. Ved personlig overlevering vil signatur gjelde som bekræftelse på at varslet er mottatt. Det kan også signeres på at man gir samtykke til tiltaket.

Tiltaket gjelder							
Eiendom/ byggested	Gnr.	Bnr.	Festenr.	Seksjonsnr.	Bygningsnr.	Bolignr.	Kommune
	233	6					LINDÅS KOMMUNE
	Adresse				Postnr.	Poststed	
EIDE INDRE				5993	OSTEREIDET		

Følgende naboer har mottatt eller fått rek. sending av vedlagte nabovarsel med tilhørende vedlegg:

Nabo-/gjenboereiendom				Eier/fester av nabo-/gjenboereiendom			
Gnr.	Bnr.	Festenr.	Seksjonsnr.	Eiers/festers navn			Dato sendt e-post
233	4			RAKNES PER MARTIN			
Adresse				Adresse			
LADBERGET 16				LADBERGET 16			
Postnr.	Poststed			Postnr.	Poststed		Poststedets reg.nr.
5993	OSTEREIDET			5993	OSTEREIDET		
Personlig kvittering for		Dato	Sign.	Personlig kvittering for		Dato	Sign.
<input type="checkbox"/> mottatt varsel				<input type="checkbox"/> samtykke til tiltaket			

Denne del klistres på kvittering
RR 1318 1489 5 NO

Nabo-/gjenboereiendom				Eier/fester av nabo-/gjenboereiendom			
Gnr.	Bnr.	Festenr.	Seksjonsnr.	Eiers/festers navn			Dato sendt e-post
233	172			OSTEREIDET FUS BARNEHAGE AS			
Adresse				Adresse			
ØRNNOVA 1				ØRNNOVA 1			
Postnr.	Poststed			Postnr.	Poststed		Poststedets reg.nr.
5993	OSTEREIDET			5993	OSTEREIDET		
Personlig kvittering for		Dato	Sign.	Personlig kvittering for		Dato	Sign.
<input type="checkbox"/> mottatt varsel				<input type="checkbox"/> samtykke til tiltaket			

Denne del klistres på kvittering
RR 1318 1490 4 NO

Nabo-/gjenboereiendom				Eier/fester av nabo-/gjenboereiendom			
Gnr.	Bnr.	Festenr.	Seksjonsnr.	Eiers/festers navn			Dato sendt e-post
233	151			PAL AS			
Adresse				Adresse			
C/O LARS HAGESÆTER APALEN 16				C/O LARS HAGESÆTER APALEN 16			
Postnr.	Poststed			Postnr.	Poststed		Poststedets reg.nr.
5993	OSTEREIDET			5915	HJELMÅS		
Personlig kvittering for		Dato	Sign.	Personlig kvittering for		Dato	Sign.
<input type="checkbox"/> mottatt varsel				<input type="checkbox"/> samtykke til tiltaket			

Denne del klistres på kvittering
RR 1318 1491 8 NO

Nabo-/gjenboereiendom				Eier/fester av nabo-/gjenboereiendom			
Gnr.	Bnr.	Festenr.	Seksjonsnr.	Eiers/festers navn			Dato sendt e-post
233	150			LINDÅS KYRKJELEGE FELLESRÅD			
Adresse				Adresse			
LONSVEGEN 1				LONSVEGEN 1			
Postnr.	Poststed			Postnr.	Poststed		Poststedets reg.nr.
5993	OSTEREIDET			5914	ISDALSTØ		
Personlig kvittering for		Dato	Sign.	Personlig kvittering for		Dato	Sign.
<input type="checkbox"/> mottatt varsel				<input type="checkbox"/> samtykke til tiltaket			

Denne del klistres på kvittering
RR 1318 1492 1 NO

Nabo-/gjenboereiendom				Eier/fester av nabo-/gjenboereiendom			
Gnr.	Bnr.	Festenr.	Seksjonsnr.	Eiers/festers navn			Dato sendt e-post
Adresse				Adresse			
				Kvittering vedlegges			
Postnr.	Poststed			Postnr.	Poststed		Poststedets reg.nr.
Personlig kvittering for		Dato	Sign.	Personlig kvittering for		Dato	Sign.
<input type="checkbox"/> mottatt varsel				<input type="checkbox"/> samtykke til tiltaket			

Det er per dags dato innlevert rekommandert sending til ovennevnte adressater.

Samlet antall sendinger: 24 Sign.

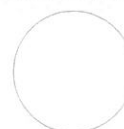

Lindås Kommune Byggesaksavdelinga
Kvernhusmyrane 20
5914 ISDALSTØ

NHB Vest AS
Hagellia 6
5914 ISDALSTØ
Tlf.nr : 73800195 / Fax.nr :
www.nhb.no
postvest@nhb.no

Isdalstø 29.11.2017

SØKNAD OM DISPENSASJON FRA KRAVENE I KOMMUNEPALNENS AREALDEL OM OPPFØRING AV TILTAK I LNF-OMRÅDER.

Tiltakshaver ønsker å føre opp en enebolig på eiendommen 233/6 - Ostereidet. Eiendommen ligger i LNF-område. Per i dag er det ikke bolighus på eiendommen, kun en driftsbygning og et vaskehus som ikke er i bruk. Eiendommen er 282 166,2 m2. Per i dag har eier lånt ut beiteområder til naboer. Dette for at ikke eiendommen skal "gro igjen".

Fordeler ved å gi dispensasjon:

- Eier vil kunne bosette fast seg på eiendommen.
- Eier ønsker en form for dyrehold for å kunne holde vegetasjonen nede. Ivaretagelse av kulturlandskapet er viktig for eier.
- Eier vil restaurere bygningene som står på eiendommen i dag. Dette vil gi eiendommen et velholdt og levende preg.
- I en uttalelse fra Landbrukskontoret i Lindås kommune er det har de ingen merknader til tiltaket , og det behøves ikke omdisponering av jordloven da arealet ikke er dyrket eller dyrkbar jord.

Ulemper ved å gi dispensasjon:

- Ansvarlig søker kan ikke se ulemper ved å gi dispensasjon fra kravene i kommuneplanens arealdel.

Med vennlig hilsen

NHB Vest AS

Elisabeth H. Sleire

Elisabeth Hosøy Sleire



VEST AS

Hagellia 6
5914 Isdalstø

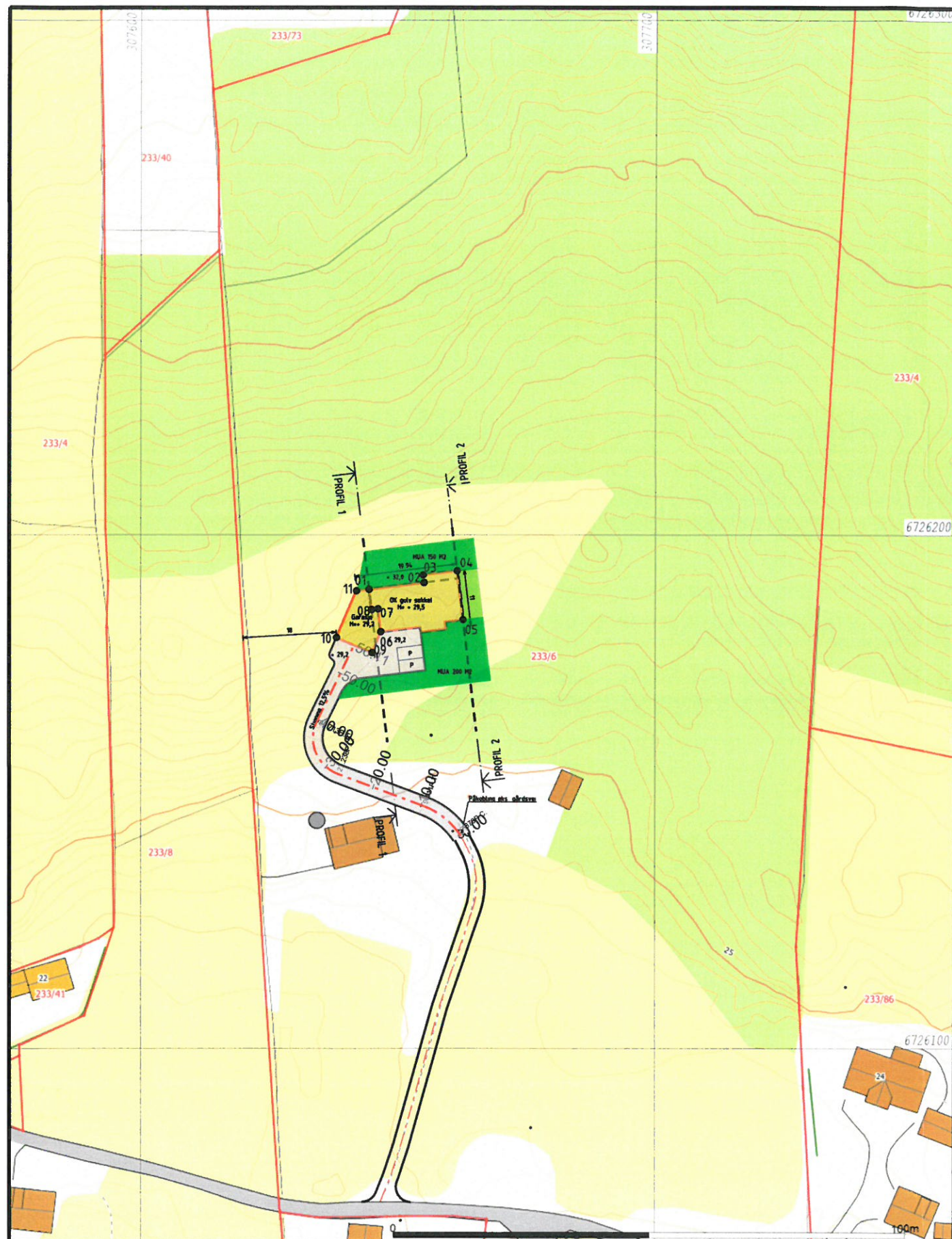

Beliggenhet og høyde må oppfattes som orienterende.
 Koordinatsystem EUREF89 - SONE 32 (EPSG 25832)
 Høydesystem NN2000 (EPSG 5941)

TEGNFORKLARING

BEBYGGELSE & ANLEGG

- Takflate nybygg
- Terrasse/balkong nybygg
- Takflate eksisterende bebyggelse
- Takutstikk/Møneretning

SAMFERDSEL OG INFRASTRUKTUR

- Adkomst/veg
- Parkering
- Gangarealer/Trapp/Mur

FRI- OG GRØNTAREALER

- Oppholdsareal/MUA
- Fri- og grøntareal

LINJESYMBOLER

- Byggegrense
- Eiendomsgrense
- Mur/Skjæring/Fylling
- Avstander/Målsetting

REFERANSEPUNKTER

Løpnummer	X-koordinat	Y-koordinat
01	6726189 34	307644 31
02	6726190 64	307655 03
03	6726192 13	307654 85
04	6726192 93	307661 51
05	6726183 40	307662 66
06	6726181 06	307646 62
07	6726185 53	307646 08
08	6726185 37	307644 79
09	6726177 00	307644 90
10	6726179 94	307638 00
11	6726189 05	307641 89

AREALER/UTNYTTING

TOMT AREAL = 357262 M2
 MUA AREAL = 350 M2
 P-PLASSER AREAL = 36 M2
 BRA BOLIG/GARASJE = 397 M2

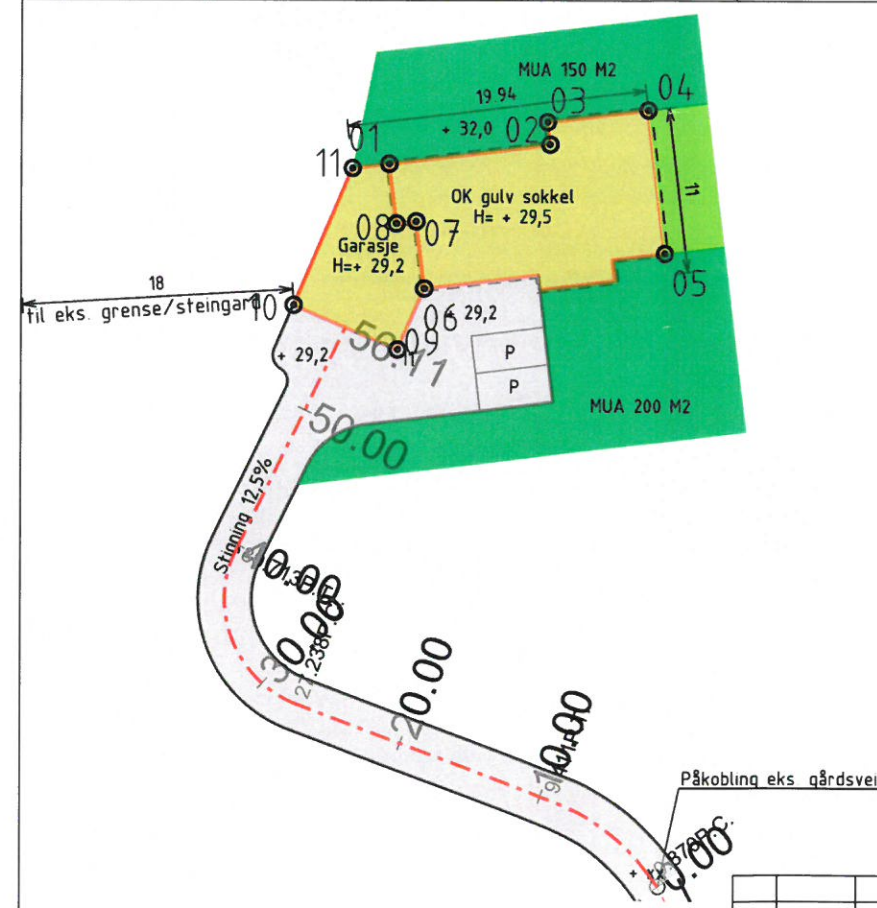

SITUASJONSPLAN

Beregnet	Dato	Beskrivelse	Utarbeidet av	Godkjent av

EIDE/SOLE SUNNDAL

NYBYGG BOLIG PÅ EKS GÅRDSBRUK

GNR 233/ BNR 6, INDRE EIDE I LINDÅS KOMMUNE

Dato 28 11 2017

Utarbeidet av

GOB

Godkjent av

KEG

Målestokk

Johannes

17057

Tegningsnummer

01

Beregnet

A-29 11 2017



Nedre Åstveit 12
 5106 Øvre Ervik
 Tlf 982 20 450
 post@geoform.no
 www.geoform.no

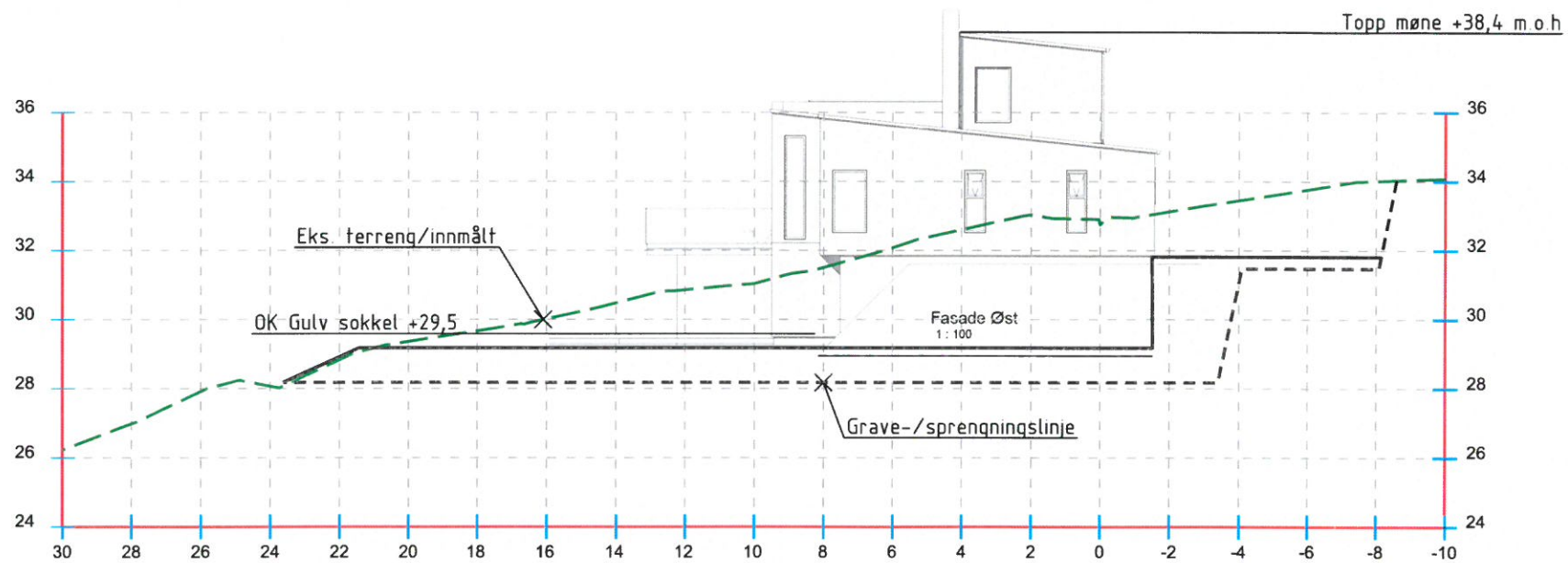

Profil 2

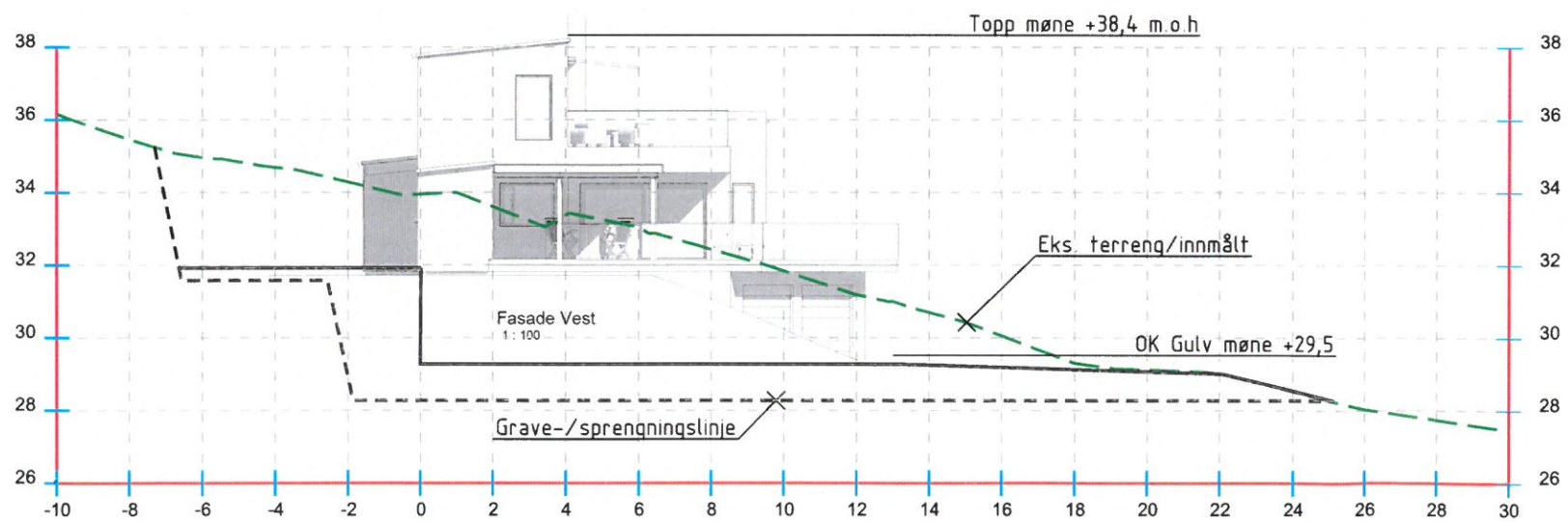

Profil 1

Beregnet	Dato	Beskrivelse	Utarbeidet	Godkjent
		EIDE/SOLE SUNNDAL		
		NYBYGG BOLIG, PROFILER GRUNN & TERRENG	Dato 28 11 2017	
		GNR 233/BNR 6 INDRE EIDE I LINDÅS KOMMUNE	Utarbeidet av GOB	
			Godkjent av KEG	
			Revisjon	
			01-2	
			-	



Nedre Åstveit 12
5106 Øvre Ervik
Tlf 982 20 450
post@geoform.no
www.geoform.no



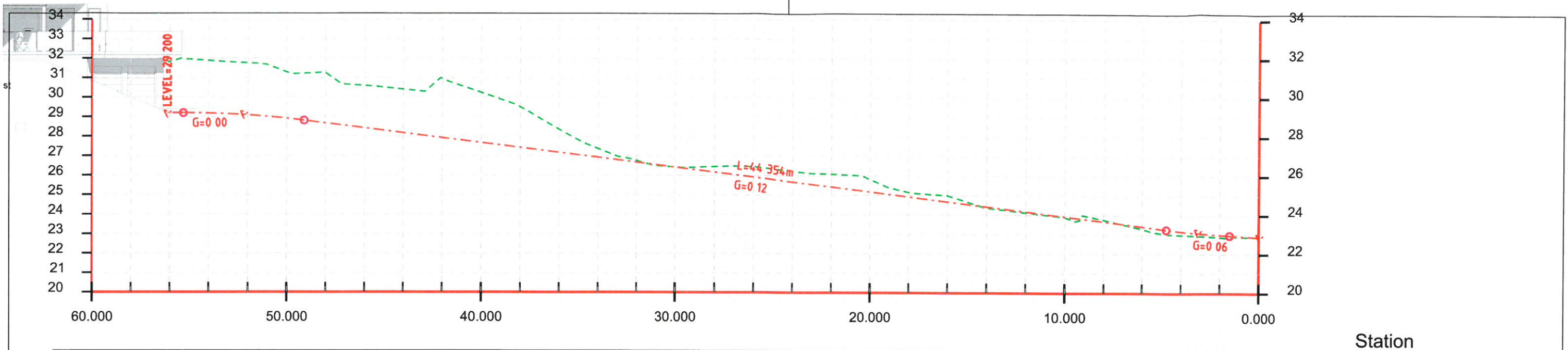

Station		Vertikal helning	Profil H. (m)	Terreng/veg H. (m)	Cut / Fill	Fall og avstand:	Profil Nr (m)
		L=44.35m G=12.50%	29.20	31.82	-2.62		60.00
			28.92	31.30	-2.38		56.11
			27.68	30.75	-2.59		50.00
			26.43	26.43	-0.40		49.99
			26.08	26.48	-0.40		30.00
			25.18	25.81	-0.63		27.24
			23.93 23.85	23.90 23.71	0.03 0.14		20.00
			22.93 22.88	22.90 22.88	0.03		10.00
							9.41
							0.87
							0.00

D3

Revisjon	Dato	Beskrivelse	Utarbeidet	Godkjent
EIDE/SOLE SUNNDAL				
NYBYGG BOLIG, PROFILER GRUNN & TERRENG				Dato: 28.11.2017
GNR 233/BNR 6 INDRE EIDE I LINDÅS KOMMUNE				Utarbeidet av: GOB
				Godkjent av: KEG
				Nedre Åstveit 12 5106 Øvre Ervik Tlf 982 20 450 post@geoform.no www.geoform.no
				Jobnummer: 17057 Tegningsnummer: 01-2 Revisjon: A-29.11.2017

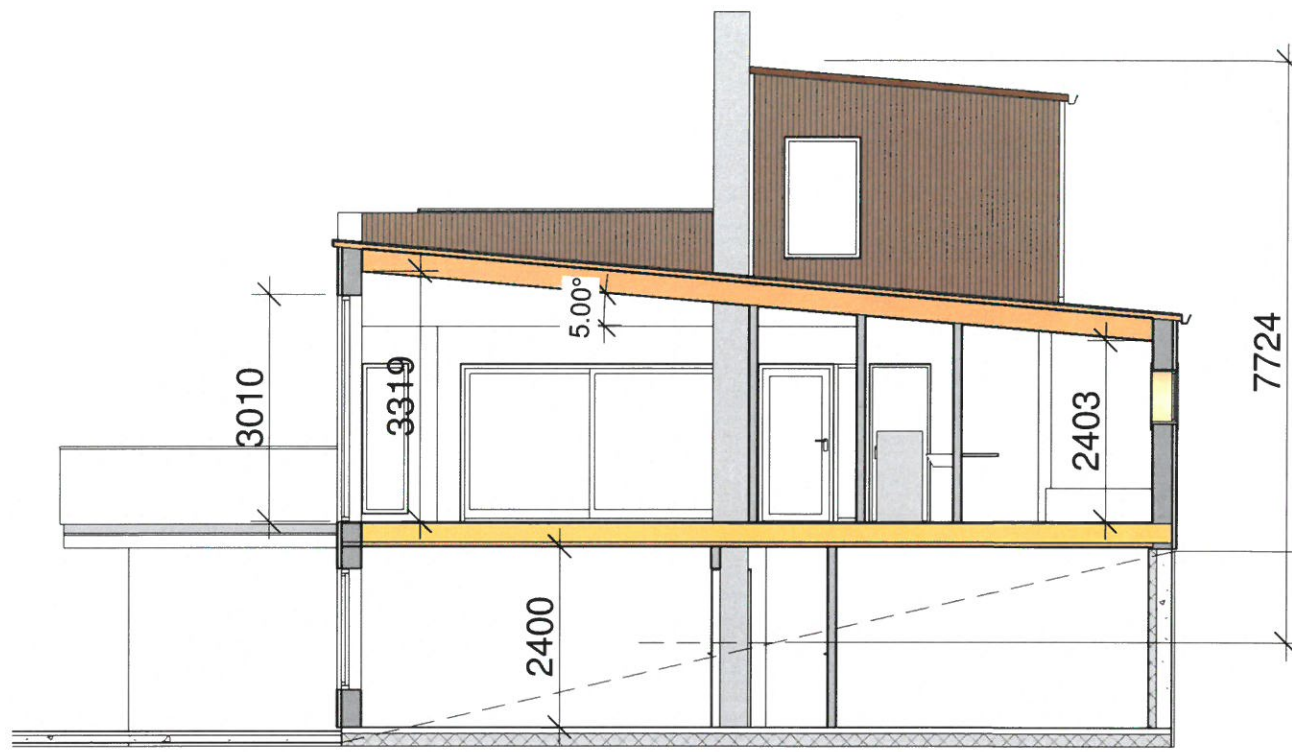

Section 1

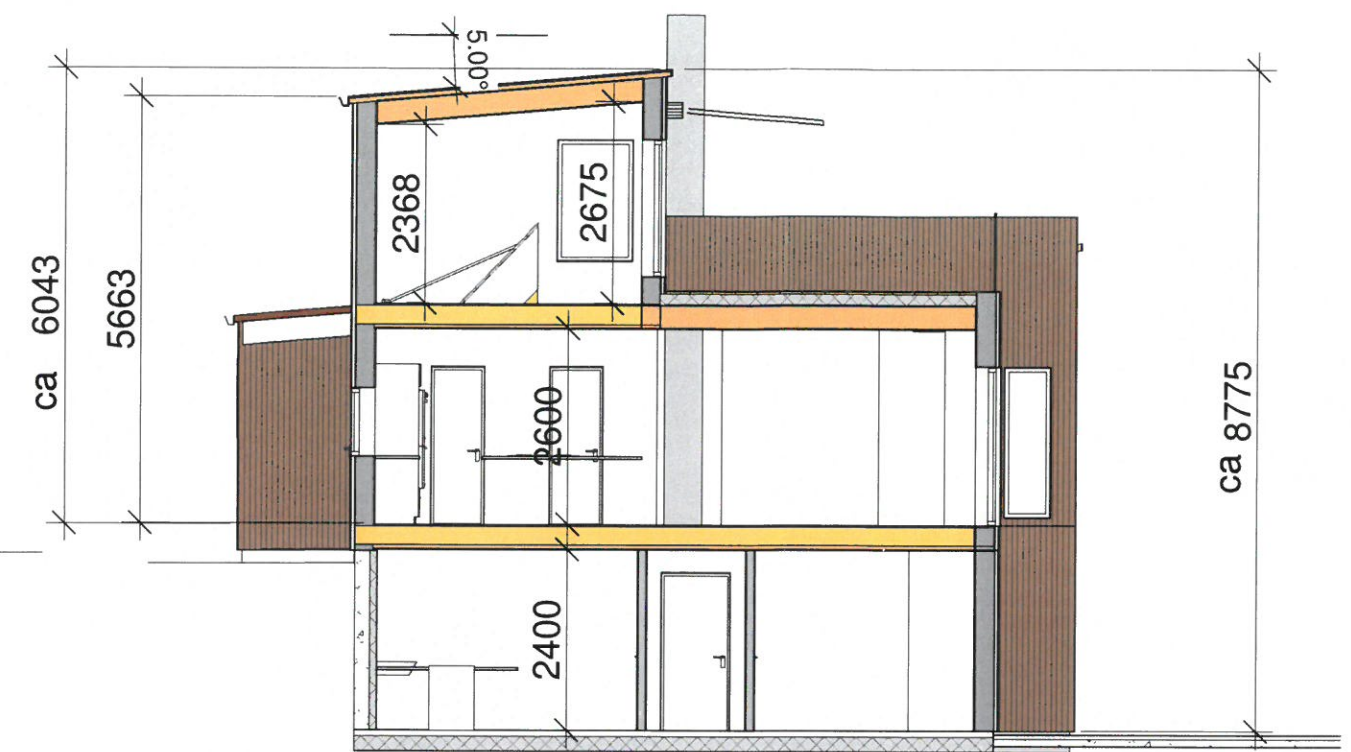

Section 2

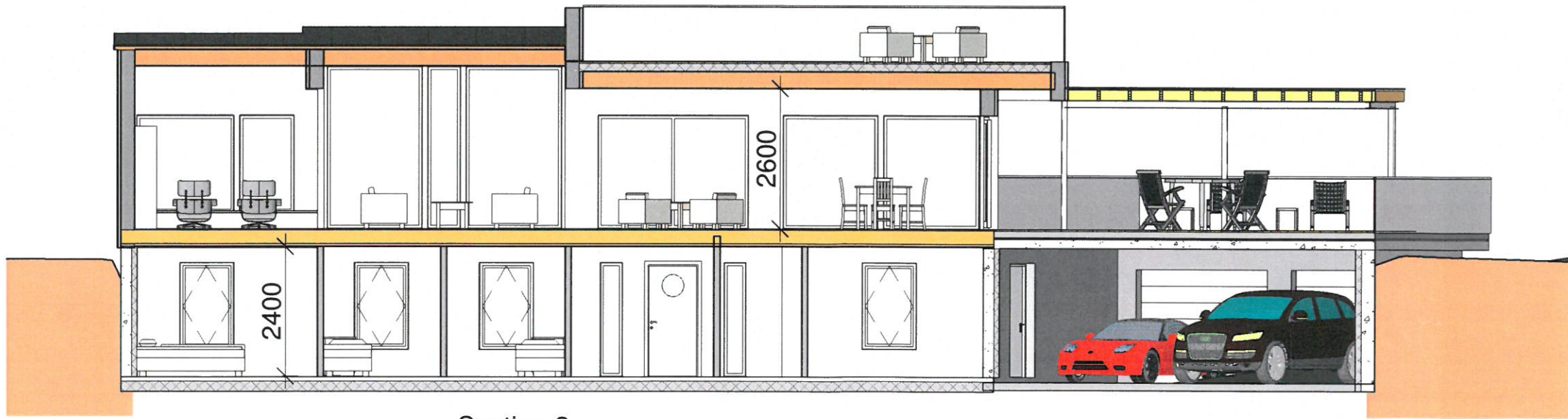

Section 3

MERKNADER

Forbehold Det tas forbehold om mulig nedforet himling pga tekniske føringer. Arealer er beregnet ut fra tegning og er oppgitt i hht. NS3940.

17

KOPIERING ELLER ULOVLIG BRUK AV TEGNINGER MEDFØRER ERSTATNINGSANSVAR



Stiklestadveien 3, 7041 TRONDHEIM, TEL: 73 87 46 50 www.norskehus.no

Nr.	Beskrivelse	Dato
	rev.09.10.1	
	rev. 03.11.17	

NHB-VEST
A110
Ark. Steinar Sagen
Email. steinarsagen@gmail.com Tlf.

Bolig på GNR. 233 BNR.6
Lindås Kommune
Prosjekt nr.
Dato 30.08.17
Tegnet av Author

Ingejörg Eide og John Vegard Sole Sunndal
Mål

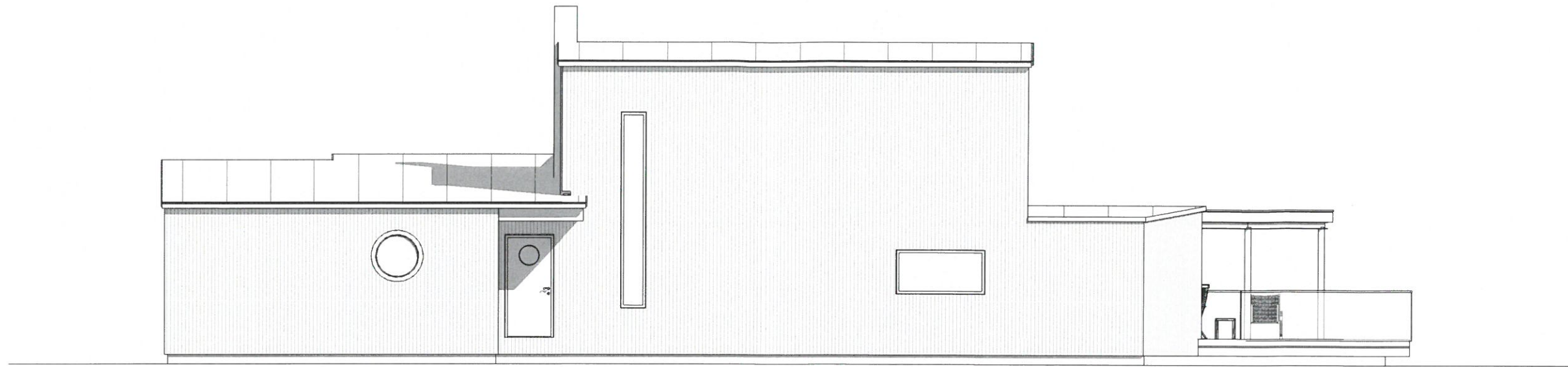

Fasade Nord



Fasade Sør

MERKNADER

Forbehold Det tas forbehold om mulig nedforet himling pga tekniske føringer. Arealer er beregnet ut fra tegning og er oppgitt i hht. NS3940.



KOPIERING ELLER ULOVLIG BRUK AV TEGNINGER MEDFØRER
ERSTATNINGSANSVAR

Norske Hus
BOLIGSYSTEM AS

Stiklestadveien 3, 7041 TRONDHEIM, TEL: 73 87 46 50 www.norskehus.no

Nr.	Beskrivelse	Dato
	rev.09.10.1	
	rev. 03.11.17	

NHB-VEST

A111

Ark. Steinar Sagen
Email. steinarsagen@gmail.com Tlf.

Bolig på GNR. 233 BNR.6
Lindås Kommune

Prosjekt nr.

Dato 30.08.17

Tegnet av Author

Ingejörg Eide og John
Vegard Sole Sunndal

Mål

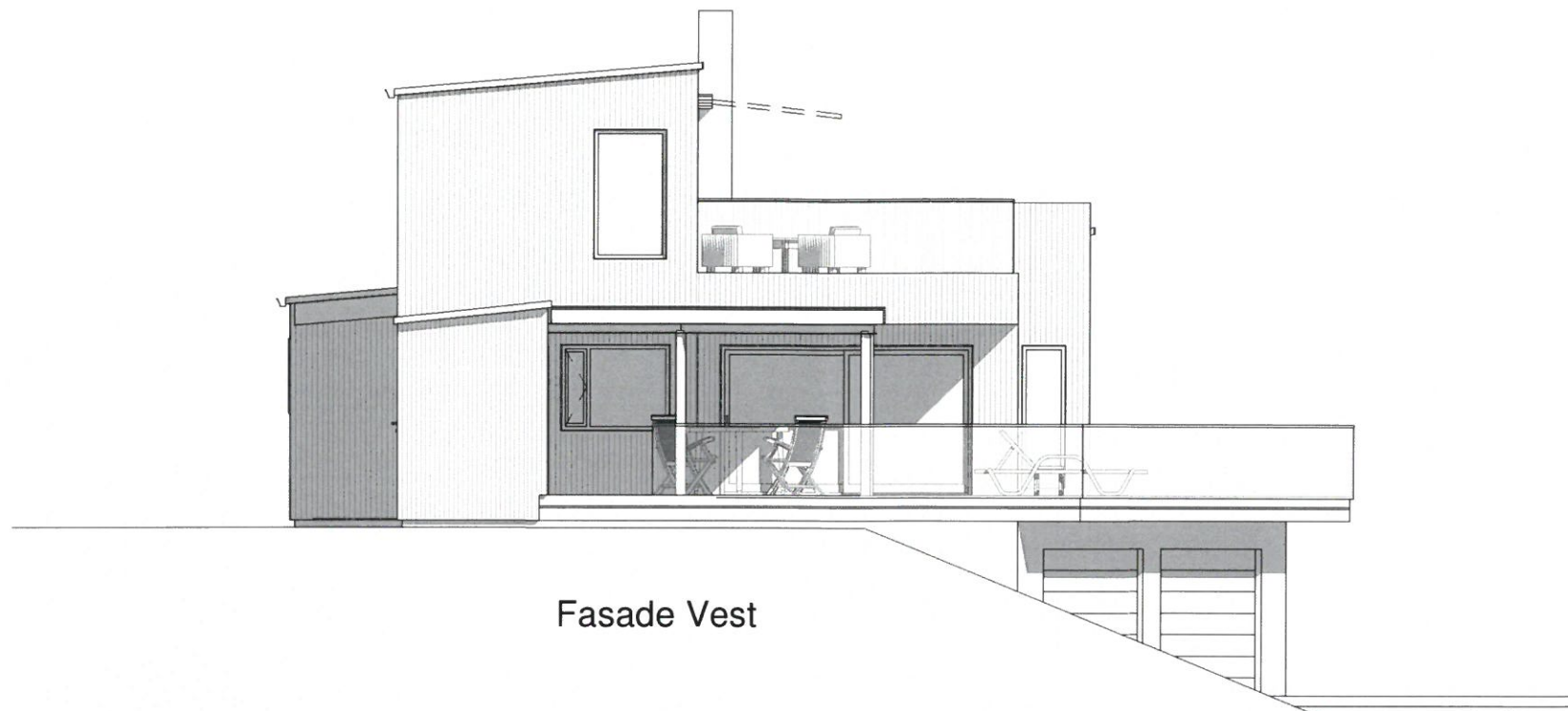

Fasade Vest

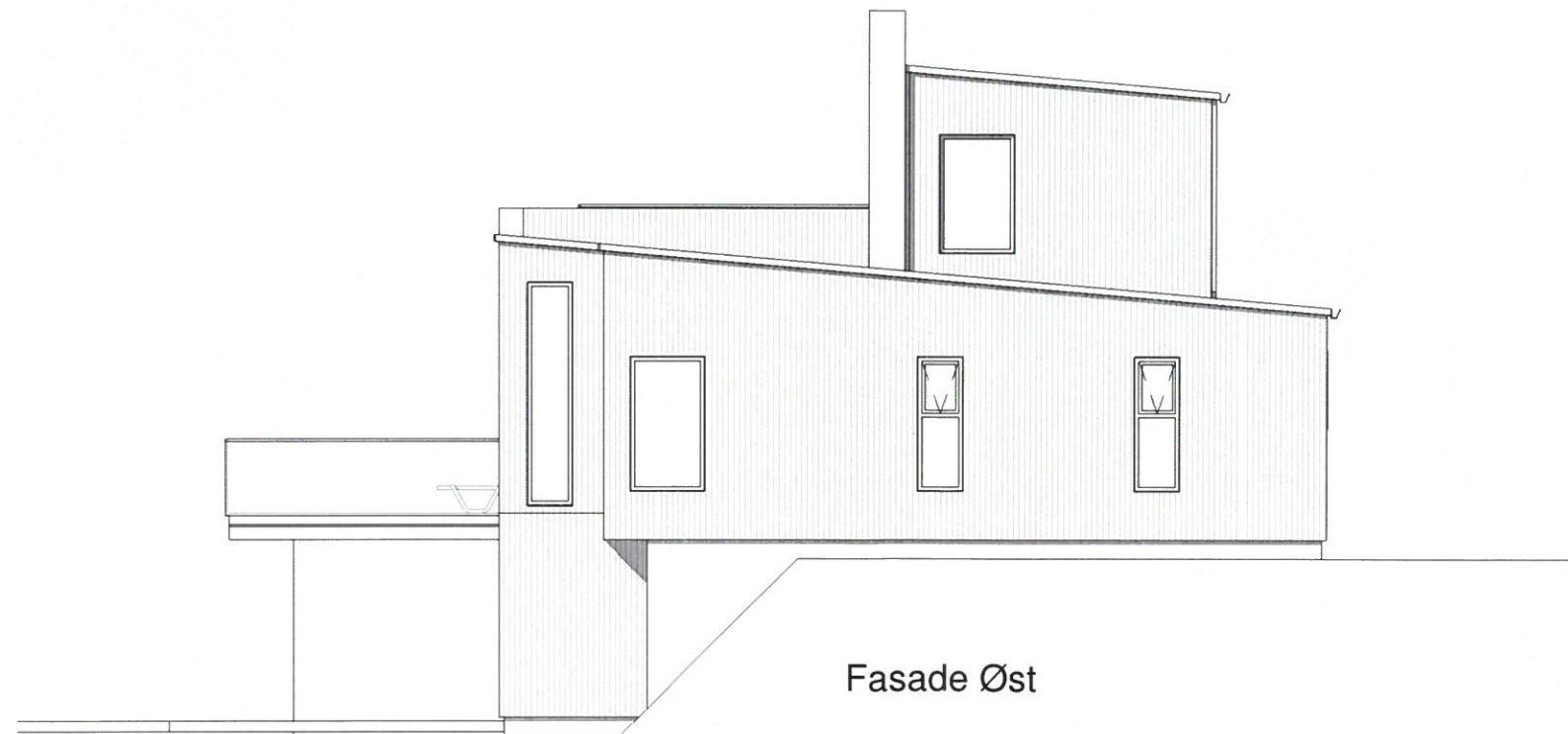

Fasade Øst

MERKNADER

Forbehold Det tas forbehold om mulig nedforet himling pga tekniske føringer. Arealer er beregnet ut fra tegning og er oppgitt i hht. NS3940.



KOPIERING ELLER ULOVLIG BRUK AV TEGNINGER MEDFØRER ERSTATNINGSANSVAR

Norske Hus
BOLIGSYSTEM AS

Stiklestadveien 3, 7041 TRONDHEIM, TEL: 73 87 46 50 www.norskehus.no

Nr.	Beskrivelse	Dato
	rev.09.10.1	
	rev.31.11.17	

NHB-VEST

A112

Ark. Steinar Sagen
Email. steinarsagen@gmail.com Tlf.

Bolig på GNR. 233 BNR.6
Lindås Kommune

Ingejörg Eide og John
Vegard Sole Sunndal

Prosjekt nr.

Dato 30.08.17

Tegnet av Author

Mål

2017 08 01 18