



Statens vegvesen

REGULERINGSPLAN

Vedlegg 01 - Tekniske teikningar

Fv 57 Skodvin - Vågseidet PlanID 1263-201406

Parsell: Skodvin - Vågseidet

Kommune: Lindås kommune

TEKNISKE DATA

Frå - til profil: HP3 m1225 - m4650

Dimensjoneringsklasse: U-H4 (8,5 m)

Fartsgrense: 80 km/t (60 km/t Vågseidet)

Trafikkgrunnlag (ÅDT): 6100 år 2042



TEIKNINGSLISTE

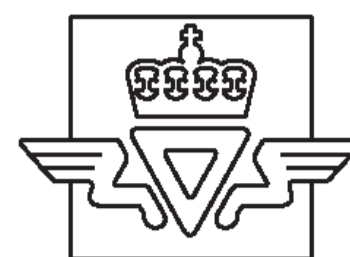

Statens vegvesen

Prosjekt: Fv. 57 gang-/sykkelveg Skodvin-Vågseidet

Parsell: Skodvin - Vågseidet

Planfase: Reguleringsplan

À jour pr. 15.11.2017

Teikn.nr	Teikningstittel	Målestokk	Teiknings -dato	Revisjon		Merknadar
				Bokstav	Dato	
A001	Framsida		15.11.17			
A002	Teikningsliste		15.11.17			
B001	Oversiktsteikning	1:5000	15.11.17			
C001	Plan- og profilteikning, profil a0-a750, Veglinje 70000	1:1000/1:200	15.11.17			
C002	Plan- og profilteikning, profil a750-a1500, Veglinje 70000	1:1000/1:200	15.11.17			
C003	Plan- og profilteikning, profil a1500-a2100, Veglinje 70000	1:1000/1:200	15.11.17			
C004	Plan- og profilteikning, profil b0-b750, Veglinje 10000	1:1000/1:200	15.11.17			
C005	Plan- og profilteikning, profil b750-b1250, Veglinje 10000	1:1000/1:200	15.11.17			
C006	Plan- og profilteikning, profil b750-b1250, Veglinje 72000	1:1000/1:200	15.11.17			
			15.11.17			
D001	Lengdeprofil sidevegar, Veglinjer 44000, 71000, 43000, 40000, 41000, 42000 og 20000	1:1000/1:200	15.11.17			
F001	Normalprofil, profil a0 - a1050, Veglinjer 70000 og 71000	1:50	15.11.17			
F002	Normalprofil, profil a1060 - a1470, Veglinje 70000	1:50	15.11.17			
F003	Normalprofil, profil a1480 - a2100, Veglinje 70000	1:50	15.11.17			
F004	Normalprofil, profil b0 - b600, Veglinje 10000	1:50	15.11.17			
F005	Normalprofil, profil b600 - b1250, Veglinjer 10000 og 72000	1:50	15.11.17			
G001	VA-rammeplan, Nedbørfelt 1	1:2000	12.12.16			Se vedlegg 03; VA-rammeplan
G002	VA-rammeplan, Nedbørfelt 2	1:2000	12.12.16			Se vedlegg 03; VA-rammeplan
G003	VA-rammeplan, Nedslagsfelt 3	1:10000	12.12.16			Se vedlegg 03; VA-rammeplan
G010	VA-rammeplan, Planteikning profil 0 - 1250 (G/S veg, inkludert veganlegg)	1:1000	16.12.16			Se vedlegg 03; VA-rammeplan Profil b0 - b1250
G011	VA-rammeplan, Planteikning profil 750 - 2100 (G/S veg)	1:1000	16.12.16			Se vedlegg 03; VA-rammeplan

TEIKNINGSLISTE

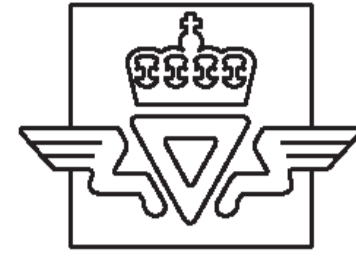

Statens vegvesen

Prosjekt: Fv. 57 gang-/sykkelveg Skodvin-Vågseidet

Parsell: Skodvin - Vågseidet

Planfase: Reguleringsplan

À jour pr. 15.11.2017

Teikn.nr	Teikningstittel	Målestokk	Teiknings -dato	Revisjon		Merknadar
				Bokstav	Dato	
						Profil a750 - a2100
G012	VA-rammeplan, Planteikning profil 0 - 750 (G/S veg)	1:1000	16.12.16			Se vedlegg 03; VA-rammeplan Profil a0 - a750
K001	Gang- og sykkelbru over Fv.57, Oversiktsteikning, Form	1:100/1:100/ 1:50	09.09.15			Se vedlegg 11; Forprosjekt Fv.57 Skodvin- Vågseidet gang- og sykkelbru
X001	Støysonekart etter T-1442	1:2000	14.06.17			Profil a0 - a1300
X002	Støysonekart etter T-1442	1:2000	14.06.17			Profil a750 - a2100
X003	Støysonekart etter T-1442	1:2000	14.06.17			Profil b0 - b1250

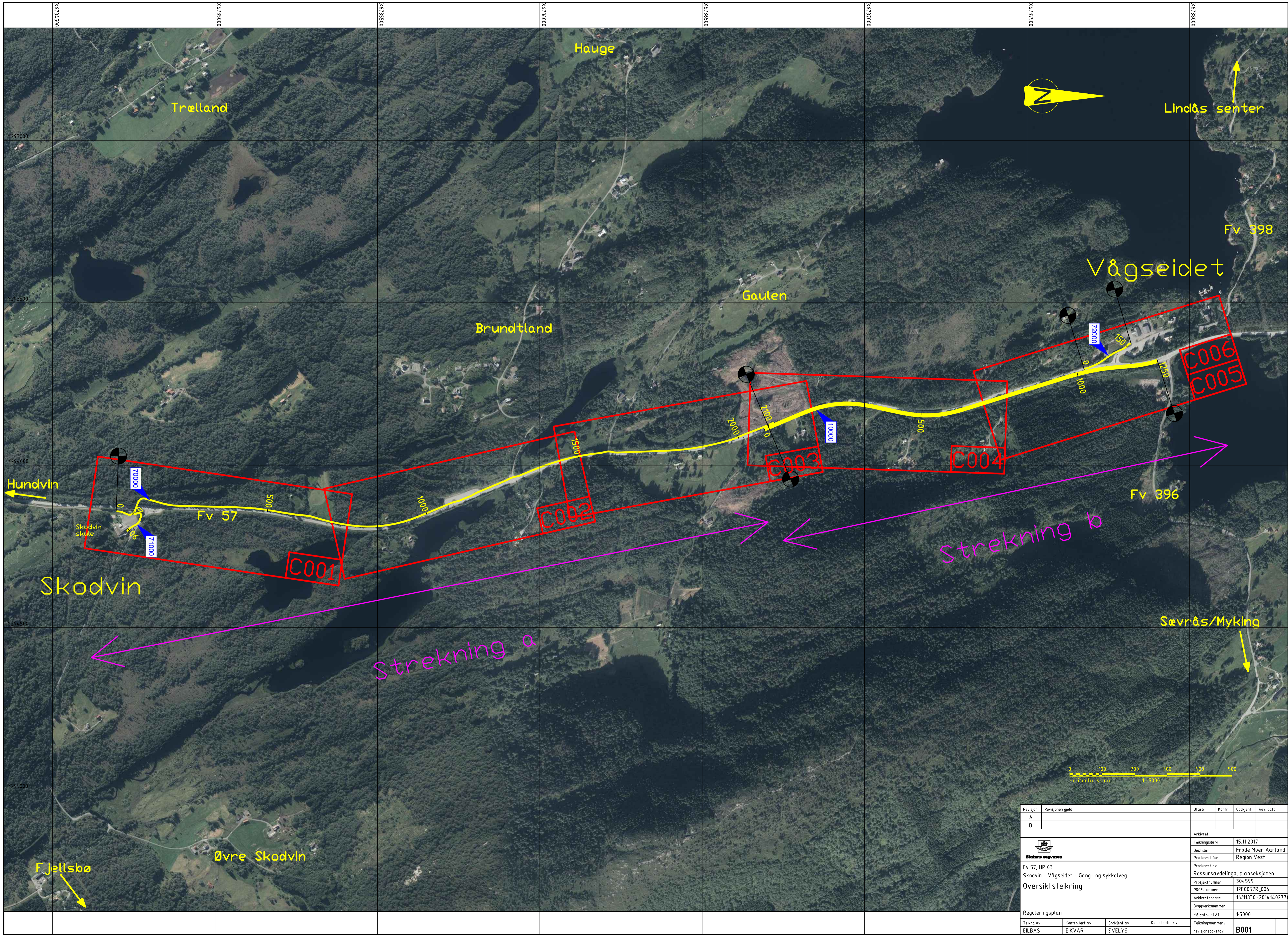

Revisjon	Revisjonen gjeld	Utarb	Kontr	Godkjent	Rev. dato
A					
B					
		Arkivref. Teikningsdato: 15.11.2017 Bestiller: Frøde Moen Aarland Produsert for: Region Vest			
Fv 57, HP 03 Skodvin - Vågseidet - Gang- og sykkelveg Oversiktsteikning		Produsert av: Ressursavdelinga, planseksjonen Prosjektnummer: 304599 PRDF-nummer: 12F0057R_004 Arkivreferanse: 16/11830 (2014.14.0277) Byggeværksnummer:			
Reguleringsplan		Målestokk i A1: 1:5000			
Teikna av	Kontrollert av	Godkjent av	Konsulentarkiv		
EILBAS	EIKVAR	SVELYS	Teikningsnummer / revisjonsbokstav: B001		

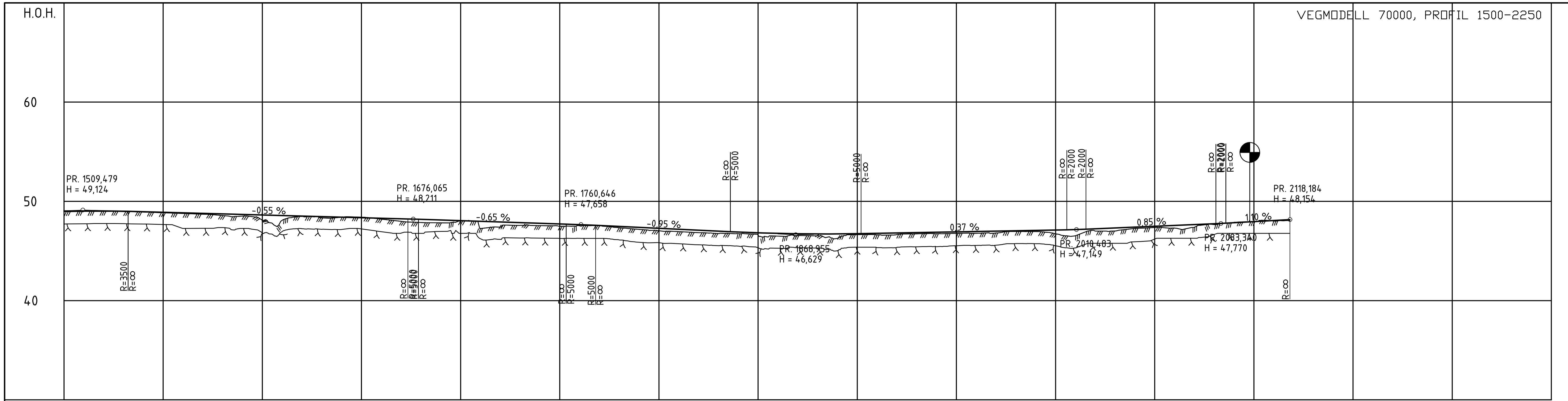

PROFIL NR	1500	1550	1600	1650	1700	1750	1800	1850	1900	1950	2000	2050	2100	2150	2200	2250
HOR.KURV.	R=728	R=-415	R=385	R=385	R=∞				R=-816		R=-2015	R=198,5	R=800	R=∞		
BREDEUTV.																
TVERRFALL																
H.kj.b.k.	2,0%															
V.kj.b.k.	2,0%															
PROFIL H.	48,52	48,57	48,62	48,67	48,72	48,77	48,82	48,87	48,92	48,97	49,02	49,07	49,12	49,17	49,22	49,27
TERRENG H.	48,52	48,57	48,62	48,67	48,72	48,77	48,82	48,87	48,92	48,97	49,02	49,07	49,12	49,17	49,22	49,27
OVERBYGN.T.	46CM															

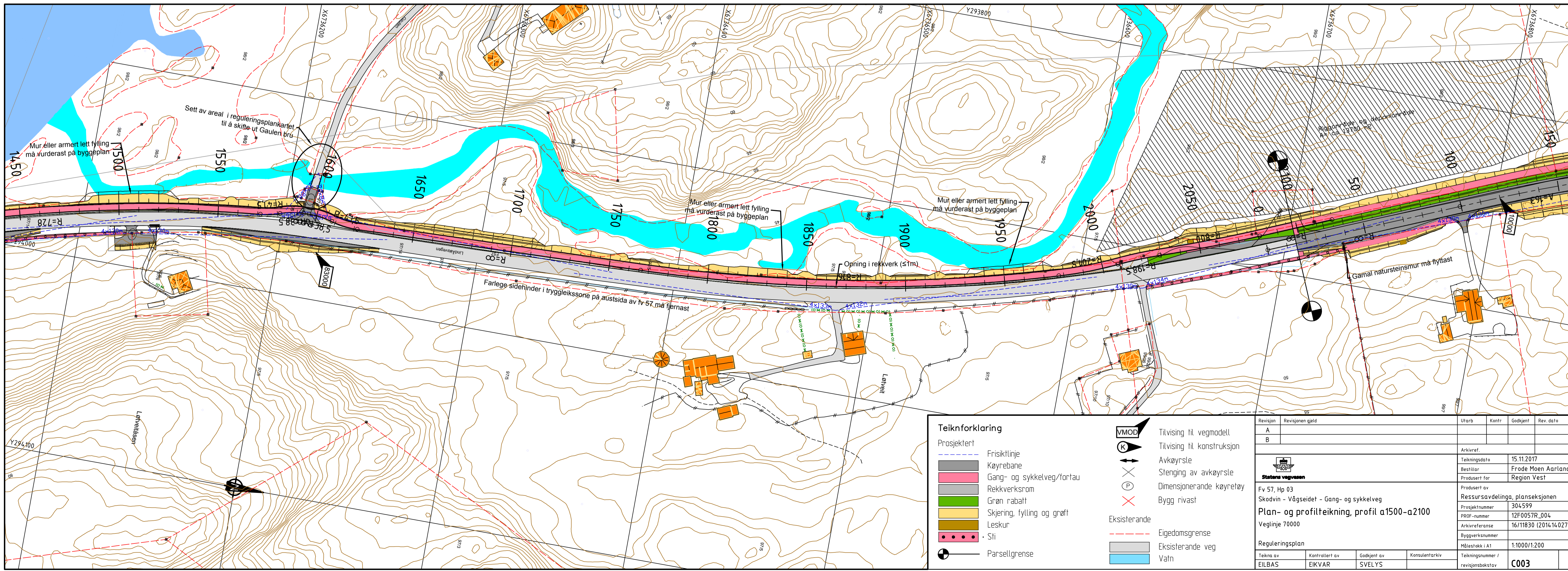

Revisjon	Revisjonen gjeld	Utb. av	Kontr.	Godkjent	Rev. dato
A					
B					

Arkivref.	15.11.2017		
Bestiller	Frøde Moen Aarland		
Prosjekt for	Region Vest		
Prosjekt av	Ressursavdelinga, planseksjonen		
Prosjektnummer	304599		
PROF-nummer	12F0057R_004		
Arkivreferanse	16/11830 (2014/14.0277)		
Byggeværnummer	Målestokk i A1		
Reguleringsplan	1:1000/1:200		
Tekna av	Kontr. av	Godkjent av	Konsulentarkiv
EILBAS	EIKVAV	SVELYS	
Tekningsnummer / revisjonsbokstav			C003

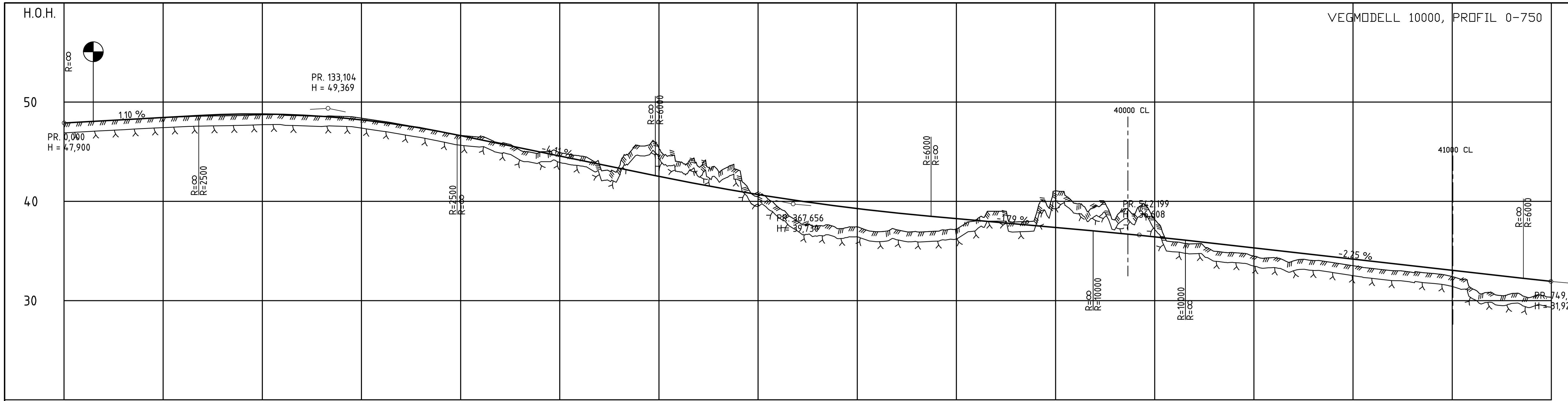

PROFIL NR.	0	50	100	150	200	250	300	350	400	450	500	550	600	650	700	750	
HOR. KURV.	R=∞		A=163			R=320		A=163		R=∞		A=167		R=-335		A=167	R=∞
BREDDUVT.	0,00m		0,25m			0,25m		0,00m		0,25m		0,25m		0,00m		0,00m	0,00m
TVERRFALL	3,0%		3,0%			8,0%		8,0%		3,0%		3,0%		8,0%		3,0%	3,0%
PROFIL H.	47,90	48,01	48,12	48,23	48,34	48,45	48,56	48,67	48,78	48,89	49,00	49,11	49,22	49,33	49,44	49,55	49,66
TERRENG H.	47,90	48,01	48,12	48,23	48,34	48,45	48,56	48,67	48,78	48,89	49,00	49,11	49,22	49,33	49,44	49,55	49,66
OVERBYGN.T.	85CM																

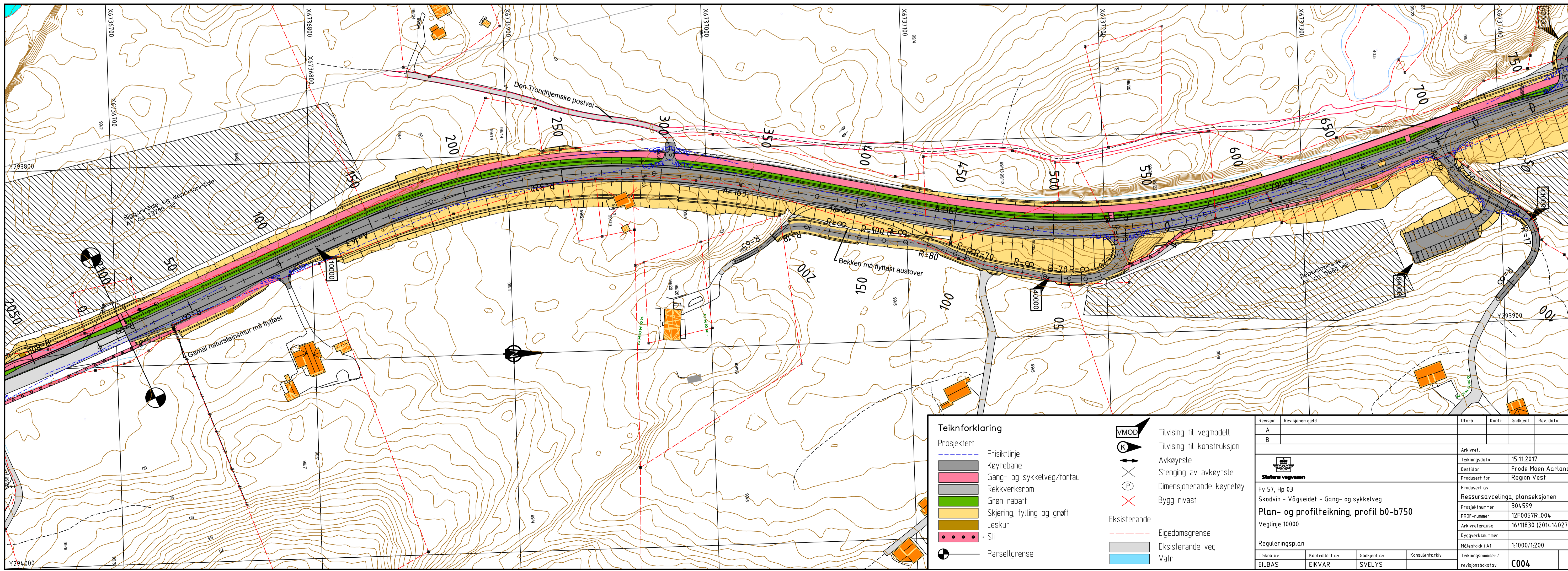

Teiknforklaring

- Prosjektert
 - Friskiltjine
 - Køyrerbane
 - Gang- og sykkelveg/tortau
 - Rekkverksrom
 - Grøn rabatt
 - Skjering, fylling og grøft
 - Leskur
 - Sti
 - Parseltgrense
- Eksisterende
 - Eigedomsgrænse
 - Eksisterende veg
 - Vatn
- Tilvising til vegmodell (VMOD)
- Tilvising til konstruksjon (K)
- Avkøyrste
- Stenging av avkøyrste
- Dimensjonerende køyretøy (P)
- Bygg rivast (X)

Revisjon	Revisjonen gjeld	Utarb	Kontr	Godkjent	Rev. dato
A					
B					
Arkivref: 15.11.2017 Tekningsdato: 15.11.2017 Bestiller: Frode Moen Aarland Produsert for: Region Vest Produsert av: Ressursavdelinga, planseksjonen Prosjektnummer: 304599 PROF-nummer: 12F0057R_004 Arkivreferanse: 16/11830 (2014/140277) Byggeværknummer: 11000/1.200 Målestokk i A1: 1:1000/1.200 Tegningens / revisjonsboksnavn: C004					
Tekna av	Kontrollert av	Godkjent av	Konsulentarkiv		
EILBAS	EIKVAR	SVELYS			

