

NVE - Konesjonsavdelingen
Postboks 5091 Majorstua
0301 Oslo

Deres ref.:
Silje Aakre Solheim / 201301429-29

Vår ref.:
5122401/Endringssøknad

Dato:
2018-02-15

Lindås kommune - Vassdragskonsesjon Industrivannforsyning til Mongstad.

Endringssøknad ledningstrase og pumpestasjon fra Tykkhellervatn.

Vi viser til Vassdragskonsesjon fra NVE av 12.01.2015 gitt til Lindås kommune for Industrivannforsyning til Mongstad.

I forbindelse med en mer detaljert gjennomgang og vurdering av ledningstraseer ønsker Lindås kommune å endre omsøkt trase for industrivannledning mellom Tykkhellervatn og Syslak, herunder også ny plassering av pumpestasjonen, jf. figur 1 og 2 under.

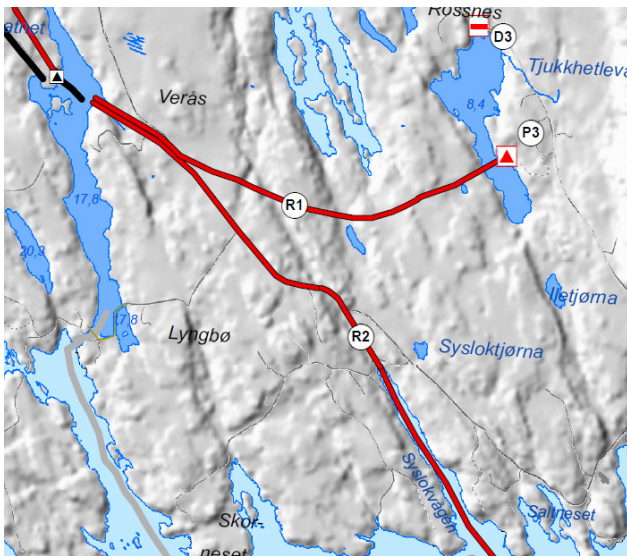

Figur 1. Opprinnelig trase merket R1 går fra pumpehus (P3) ved Tykkhellervatn til ledning fra Eidsvatnet (R2)

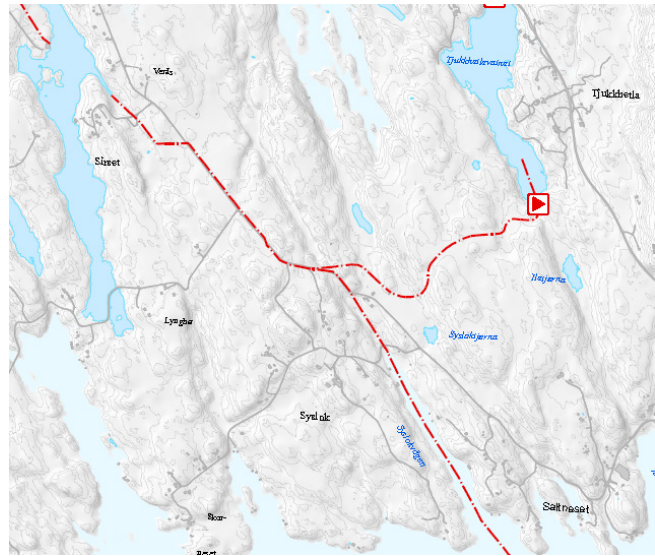

Figur 2. Trase endringssøknad for ledning fra Tykkhellervatn til Syslak og plassering av pumpestasjon ved sørenden av Tykkhellervatn.

Begrunnelsen for søknaden er at ledningstraseen til dels er ufremkommelig og går gjennom et område med mange forkastningssoner (forsenkninger og høydedrag) på tvers av ledningstraseen som vanskeliggjør kryssing med pumpeledningen. Etablering av grøft og legging av ledning her vil derfor medføre store terrenginngrep i anleggsperioden og skape store sår i landskapet.

Den nye traseen som det søkes om, er lagt i et område som gjør det enklere for tilkomst med anleggs-maskiner og som i stor grad gjøre det mulig å følge terrengets formasjoner bestående av bart fjell/åpen fastmark og noe myr. Lengden blir totalt sett noe kortere enn opprinnelig trase.

Det gjøres oppmerksom på at anlegget ikke er detaljprosjektert og at det vil kunne bli justeringer av traseen i utførelsesfasen for best mulig tilpasning til de stedlige forholdene.

Etter anleggsfasen vil det fylles på med stedegne jordmasser og legges 0-32 mm grus med mye finstoff i en bredde på 3 m på anleggsvei som muliggjør framtidig tilkomst langs grøft. Traseen vil etter kort tid gro til.

Som en følge av endret ledningstrase søkes det samtidig om ny plassering av pumpestasjonen (P3) ved sørenden av Tykkhellervatnet med inntaksledning som vist på kartskisse i figur 2. Tilkomst til pumpestasjonen vil skje via privat veg som må forlenges ca. 150 m. Vegen går i hovedsak gjennom skogbevokst område og et kort stykke innmarksbeite.

Endret trase går gjennom et typisk utmarksområde. Innmarksbeite og noe skog berøres så vidt, men ingen dyrket mark. Den har god landskapstilpasning og vil gi bedre tilgjengelighet for turaktiviteter.

For vurdering av eventuelle konsekvenser for allmenne interesser viser vi til vedlagte notat vedrørende henholdsvis kulturmiljø og naturmangfold.

Det søkes samtidig om løyve til ekspropriasjon for den endrede traseen og plasseringen av pumpestasjonen ved Tykkhellervatnet. En håper å få til frivillige avtaler med grunneiere i størst mulig grad.

Det er sendt begjæring om skjønn til Bergen Tingrett og saken er berammet til 10. april 2018. Vi håper derfor på rask behandling av endringssøknaden.

Med vennlig hilsen
Norconsult AS

Jan-Inge Nilssen

Vedlegg: 1. Vurdering endringssøknad, deltema naturmangfold
 2. Vurdering endringssøknad, deltema kulturmiljø

Kopi: Lindås kommune, Teknisk drift v/ Arne Eikefet
 rådmannen / andre ?