

Opplysninger gitt i nabovarsel

Sendes kommunen sammen med søknaden (Gjenpart av nabovarsel)



Ved riving skal kreditorer med pengeheftelser i eiendommen varsles, plan- og bygningsloven § 21-3

Tiltak på eiendommen

| | | | | |
|---------|------|------|-----------------|--------------------------------|
| Kommune | Gnr. | Bnr. | Andre Gnr./Bnr. | Adresse |
| Lindås | 215 | 52 | 215/38 | Eidsnesvegen 94, 5913 Eikanger |

Eier/fester
Ragnhild Kartveit Høyland og Adrian Nilsen Hauge

Det varsles herved om

| | | | |
|---|-------------------|------------------|--------|
| Tiltakstype | Næringsgruppekode | Bygningstypekode | Formål |
| Nytt bygg - Boligformål Riving av hele bygg | X Bolig | 111 Enebolig | annet |

Beskrivelse av bruk
søknad om utslepp kloakk

Arealdisponering

Planstatus mv.

| | |
|-------------------------|--|
| Gjeldende plan | Navn på plan |
| Kommuneplanens arealdel | Arealdelen av kommuneplan for Lindås kommune |

Nabovarselet gjelder

Vi varsler med dette om søknad om utslepp avløp ihht vedlegg

Spørsmål og merknader vedrørende nabovarsel

Ansvarlig søker

navn
VILLANGER&SØNNER AS

Kontaktperson

| | | |
|--------------------|---------------------------------|--------------|
| navn | e-postadresse | Mobiltelefon |
| Rune Kristoffersen | rune.kristoffersen@villanger.no | 92685032 |

Merknadene sendes:

Eventuelle merknader skal være mottatt innen 4 uker etter at dette varsel er sendt. Ansvarlig søker/tiltakshaver skal sammen med søknad sende innkomne merknader og redegjøre for eventuelle endringer.

| | | |
|---------------------|------------------------|---------------------------------|
| Navn | Postadresse | e-postadresse |
| VILLANGER&SØNNER AS | KNARVIK, 5914 ISDALSTØ | rune.kristoffersen@villanger.no |

Opplysninger gitt i nabovarsel

Sendes kommunen sammen med søknaden (Gjenpart av nabovarsel)



Signering

Tilsvarende opplysninger med vedlegg er sendt i nabovarsel til berørte naboer og gjenboere.
Mottagere av nabovarsel fremgår av kvittering for nabovarsel.

Ansvarlig søker

Dato 05.01.18

Signatur 

Gjentas med blokkbokstaver

Rune Kristoffersen

Lindås Kommune
Byggesak

Hjelmås 04. januar 2018

Vedlegg til søknad om utslipp for GBNR 215 / 52, Eidsnes.

Eiendommen har i dag, sammen med flere, felles tett utslippsledning til sjø. Det planlegges nå å sette opp en ny enebolig på denne eiendommen og oppgradere til 4m3 slamavskiller før en kobler seg til eksisterende utslippsledning.

Slik jeg vurderer det er resipienten i området god.

Jeg ser for meg følgende utslippsløsning for denne eiendommen:

- 4m3 Slamavskiller der alt avløpsvann kobles til og føres frem til felles utslippsledning med naboeiendommen, se forslag skissert på vedlagte kart og dokumentasjon på slamavskiller.

Vi har kontrollert utslippsledningen og finner den i orden og med tilstrekkelig kapasitet. Utslippsledningen er en Ø110mm plastledning med loddbelastning i sjø og ført ut på tilstrekkelig dybde, ca. 20meter.

Vedlegg.

Avtale om felles avløpsledning til sjø.

Kart med inntegnet trase frem til fellesledning og videre i sjø.

Dokumentasjon slamavskiller.

Med hilsen

Hjelmås VVS as

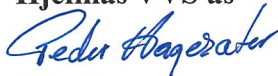

Peder Hagesæter

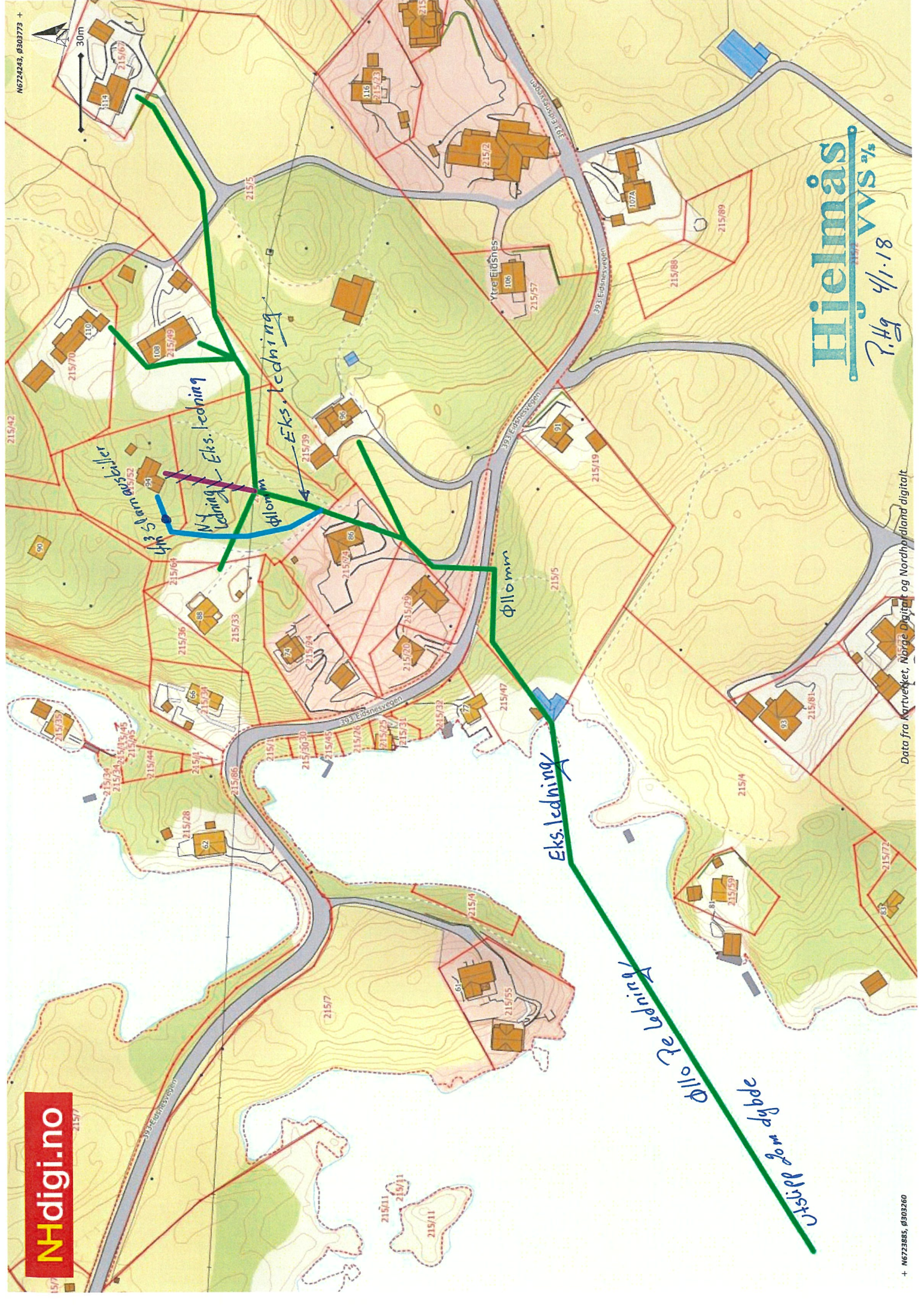

Hjeltnes
 VVS AS
 7. Hg 4/1.18

Data fra Kartverket, Norge Digitalt, og Nordhordland digitalt.

- BIA SL - 12

- BIA SL - 22

- BIA SL - 43

- BIA SL - 73

-

- Godkjenninger

- Montering

Utskriftsvennlig versjon [PDF]

BIA SL - 43

BIA SL - 43 For Bolig med WC

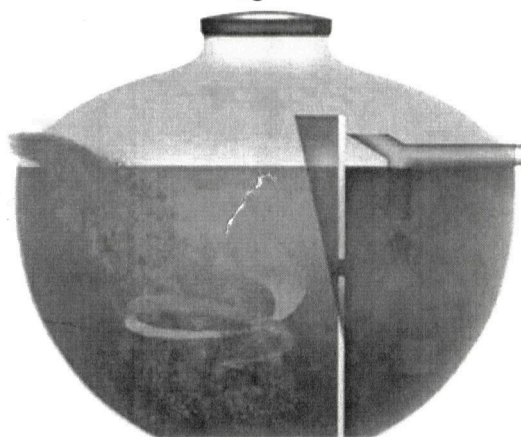

| | |
|------------------------------|------------------|
| Nedgravingsdybde | 1000 |
| Våtvolum | 4 m ³ |
| Vekt | 170 kg |
| Diameter inn / utløp | 110 mm. |
| Total høyde | 1800 mm. |
| Største diameter tank | 2350 mm. |
| Diameter skjøtestykke | 600 mm. |
| Høyde innløp | 1300 mm. |
| Høyde utløp | 1200 mm. |

Kan leveres med 1 eller 2 kammer på bestilling.

Leveres med låsbart lokk.

Skjøtestykke på 500mm eller 1000mm høyde leveres for større nedgravingsdybder.

Tanken plasseres på et 200mm sandskikt og avstemples mot setninger. Rundt tanken fylles et 200mm lag av sand eller stenfrie masser.

Monteringsanvisning er festet på hver tank.

GODKJENNINGSNEMNDA
FOR SANITÆRMATERIELL



BIA SL - 12

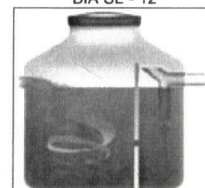

BIA SL - 22

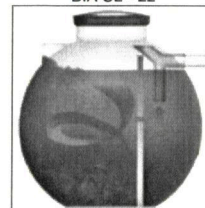

BIA SL - 43

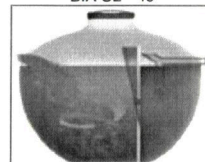

BIA SL - 73

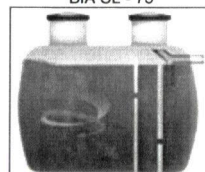

Store slamavskillere



**SL
43**

 **BIA MILJØ AS**

BIA MILJØ AS
5315 Herdla
Tlf 56 15 11 00
Fax 56 15 11 15
Internett: www.bia.no
e-mail: firmapost@bia.no

SLAM- AVSKILLER SL - 43

For 1 boligenhet med WC

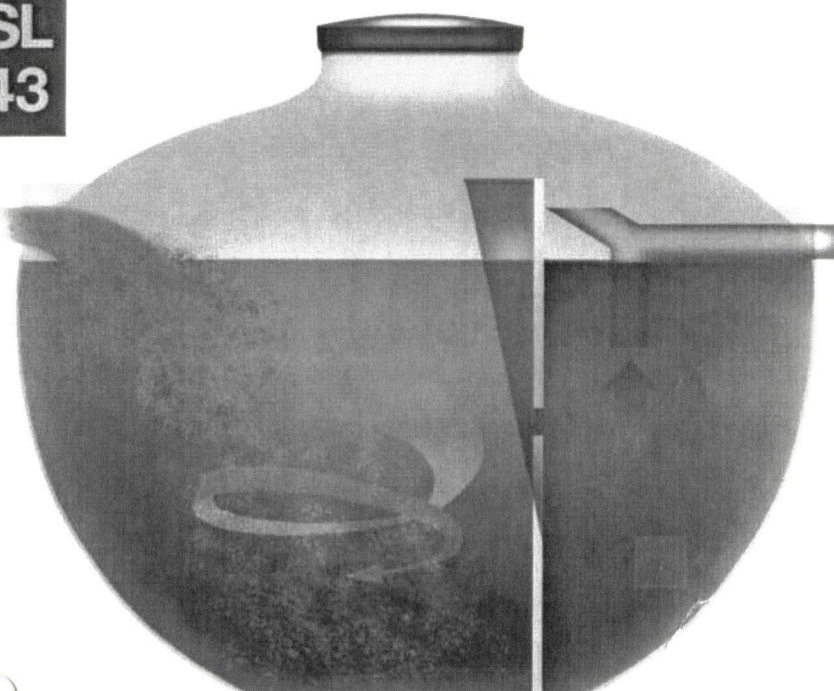

Nedgravingsdybde : 1000 mm fra terreng
til lokk
Våtvolum : 4 m³
Vekt : 170 kg
Diameter inn-/utløp : 110 mm
Antall kammer : 3

Total høyde : 1800 mm
Største diameter tank : 2300 mm
Diameter skjøtestykke : 600 mm

Kan leveres med 1 eller 2 kammer på bestilling.

Leveres med låsbart lokk.

Skjøtestykke på 500 mm eller 1000 mm høyde leveres for større nedgravingsdybder.

Tanken plasseres på 200 mm sandskikt og avstemples mot setninger.
Rundt tanken fylles 200 mm lag av sand eller stenfrie masser.

Monteringsanvisning er festet på hver tank.

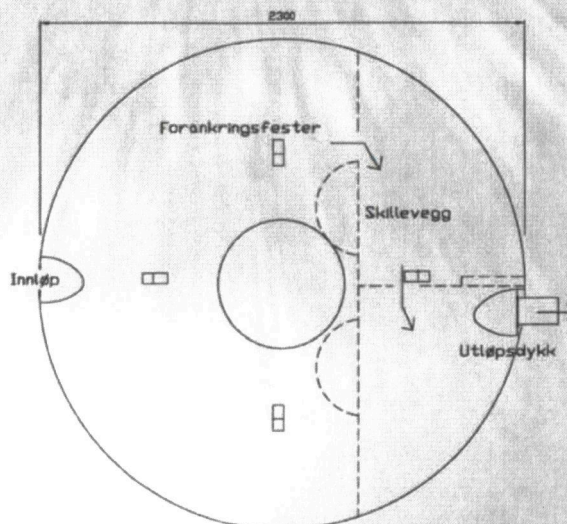
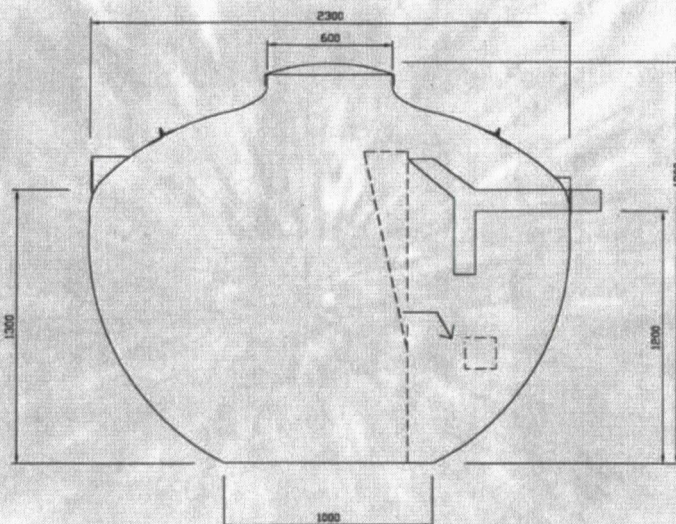

GODKJENNINGSNEMNDA
FOR SANITÆRMATERIELL



Godkjenning

Kode 2.65 NR. 79/89

NS

Godkjent NS - 3162. Kode 82 - 42 BIA Nr. 445