

Eksisterende VA anlegg krysser nyt trase.
 1. Anleggene må påviser av grunneier og anleggene skal ivaretas i anleggsfasen og reetableres i tilknytning til ferdiggjøring av anlegget i samråd med eiere av anlegget

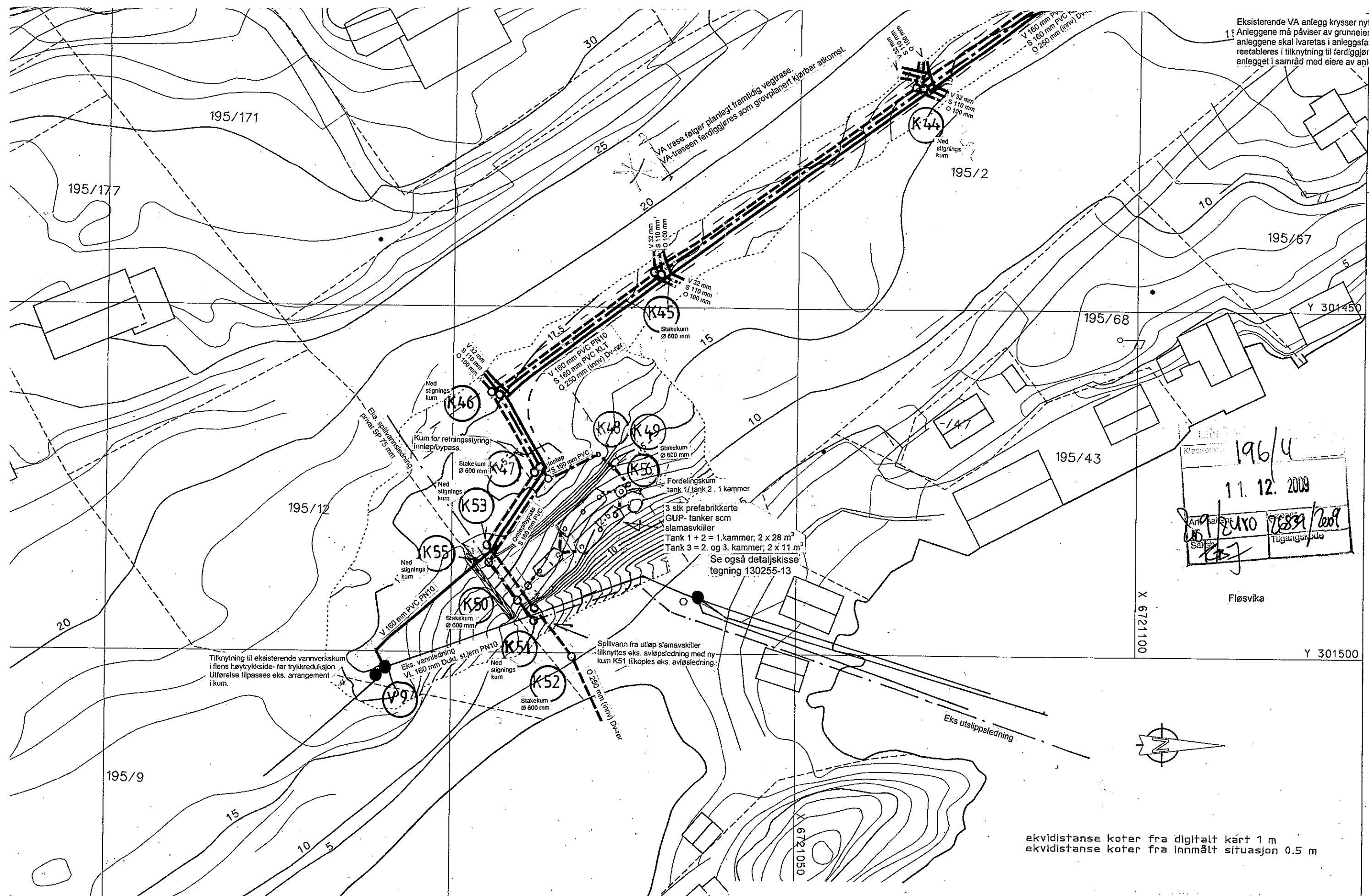

196/4
 11. 12. 2009
 06/2410 26839/2009
 Tugangsikode

Tilknytning til eksisterende vannverkskum i flens høytrykkside- for trykkreduksjon. Utførelse tilpasses eks. arrangement i kum.

3 stk prefabrikkerte GUP- tanker scm slamasviller
 Tank 1 + 2 = 1.kammer, 2 x 28 m³
 Tank 3 = 2. og 3. kammer, 2 x 11 m³
 Se også detaljskisse tegning 130255-13

ekvidistanse koter fra digitalt kart 1 m
 ekvidistanse koter fra innmølt situasjon 0.5 m

Tegnforklaring

- Eksisterende
- Planlagt
- Vannledning



NR.	ENDRINGER/SAKSBEHANDLING	SIGN.	DATO
-----	--------------------------	-------	------