



Mathopen Post i Butikk

Extra Mathopen
Postboks 39
5174 MATHOPEN
Org.nr. 987825243 MVA

Ant.	Varetekst.	Beløp MVA
*	1 Rek Store Innland (TURID HOSBY OG RUNE L. SKÅR) (ADLANDSVEIEN 905) (5918) (FREKHAUG) (Vekt Manuell:0,073 kg) (Destinasjon:Norge) (Nr.:RR517400054H0)	kr 210,00 25%
*	1 Rek Store Innland (COOPER AS) (GAHLE KALVEDALSVEIEN 42) (5019) (BERGEN) (Vekt Manuell:0,074 kg) (Destinasjon:Norge) (Nr.:RR517400068H0)	kr 210,00 25%

Total kr 420,00

Kortbetaling kr 420,00

Hva sat	Grunnlag	Hva sun
25%	kr 336,00	kr 84,00

Bax: 11800599-275918 Resp.: 00
09/02/2018 15:33 Overf.: 349

BankAxept KJØP
*****0481-2 HOK 420,00
AID: D5780000021010
TVR: 8080048000 GODKJENT
TSI: 6800
Ref.: 109910 459109 IA1

* Solgt på vegne av Posten Norge AS
Org.nr. 984661185 MVA

Bongnr. 47-13834-1-3874538-2
Dato Tid Kasse
09.02.2018 15:33:07 KASSE1

Signatur : _____



47-13834-1-3874538-2



Mathopen Post i Butikk

Extra Mathopen
Postboks 39
5174 MATHOPEN
Org.nr. 987825243 MVA
Kassebilag

Ant.	Varetekst.	Beløp MVA
*	1 Rek Store Innland (JOHANNA B. HØLLELAND) (HØLLENDALSVEIEN 65A) (5009) (BERGEN) (Vekt Manuell:0,037 kg) (Destinasjon:Norge) (Nr.:RR517400037H0)	kr 210,00 25%
*	1 Rek Store Innland (ANSKAR GJELSVIK) (STRANDA 820) (5993) (ØSTEREIDET) (Vekt Manuell:0,074 kg) (Destinasjon:Norge) (Nr.:RR517400045H0)	kr 210,00 25%

Total kr 420,00

Kortbetaling kr 420,00

Hva sat	Grunnlag	Hva sun
25%	kr 336,00	kr 84,00

Bax: 11800599-275918 Resp.: 00
09/02/2018 15:27 Overf.: 349

BankAxept KJØP
*****0481-2 NOK 420,00
AID: D5780000021010
TVR: 8080048000 GODKJENT
TSI: 6800
Ref.: 007000 459108 IA1

* Solgt på vegne av Posten Norge AS
Org.nr. 984661185 MVA

Bongnr. 47-13834-1-3874518-2
Dato Tid Kasse
09.02.2018 15:27:31 KASSE1

Signatur : _____



47-13834-1-3874518-2

27.2.18
Ingen merknader
fra naboene
Rita R. Juncle

Kvittering for nabovarsel sendes kommunen sammen med søknaden

Nabovarsel kan enten sendes som rekommandert sending, overleveres personlig mot kvittering eller sendes på e-post mot kvittering. Med kvittering for mottatt e-post menes en e-post fra nabo/gjenboer som bekrefter å ha mottatt nabovarslet. Ved personlig overlevering vil signatur gjelde som bekreftelse på at varslet er mottatt. Det kan også signeres på at man gir samtykke til tiltaket.

Tiltaket gjelder						
Eiendom/ byggested	Gnr.	Bnr.	Festenr.	Seksjonsnr.	Bygningsnr.	Bolignr. Kommune
	11	18				Lindås
	Adresse				Postnr.	Poststed
	Stranda 824				5993	Ostereidet

Følgende naboer har mottatt eller fått rek. sending av vedlagte nabovarsel med tilhørende vedlegg:

Nabo-/gjenboereiendom				Eier/fester av nabo-/gjenboereiendom		
Gnr.	Bnr.	Festenr.	Seksjonsnr.	Eiers/festers navn		Dato sendt e-post
11	2			Turid Hosøy og Rune L. Skår		
Adresse				Adresse		Kvittering vedlegges
Stranda				Ådlandsvegen 905		
Postnr.	Poststed			Postnr.	Poststed	Poststedets reg.nr.
5993	Ostereidet			5918	Frekhaug	
Personlig kvittering for		Dato	Sign.	Personlig kvittering for		Dato
<input type="checkbox"/> mottatt varsel				<input type="checkbox"/> samtykke til tiltaket		

Nabo-/gjenboereiendom				Eier/fester av nabo-/gjenboereiendom		
Gnr.	Bnr.	Festenr.	Seksjonsnr.	Eiers/festers navn		Dato sendt e-post
11	24			Johanna B. Hølleland		
Adresse				Adresse		Kvittering vedlegges
Stranda				Møllendalsveien 65 A		
Postnr.	Poststed			Postnr.	Poststed	Poststedets reg.nr.
5993	Ostereidet			5009	Bergen	
Personlig kvittering for		Dato	Sign.	Personlig kvittering for		Dato
<input type="checkbox"/> mottatt varsel				<input type="checkbox"/> samtykke til tiltaket		

Nabo-/gjenboereiendom				Eier/fester av nabo-/gjenboereiendom		
Gnr.	Bnr.	Festenr.	Seksjonsnr.	Eiers/festers navn		Dato sendt e-post
11	26/57			Ansgar Gjelsvik		
Adresse				Adresse		Kvittering vedlegges
Stranda				Stranda 820		
Postnr.	Poststed			Postnr.	Poststed	Poststedets reg.nr.
5993	Ostereidet			5993	Ostereidet	
Personlig kvittering for		Dato	Sign.	Personlig kvittering for		Dato
<input type="checkbox"/> mottatt varsel				<input type="checkbox"/> samtykke til tiltaket		

Nabo-/gjenboereiendom				Eier/fester av nabo-/gjenboereiendom		
Gnr.	Bnr.	Festenr.	Seksjonsnr.	Eiers/festers navn		Dato sendt e-post
11	30			Cooper AS		
Adresse				Adresse		Kvittering vedlegges
Stranda				Gamle Kalvedalsveien 42		
Postnr.	Poststed			Postnr.	Poststed	Poststedets reg.nr.
5993	Ostereidet			5019	Bergen	
Personlig kvittering for		Dato	Sign.	Personlig kvittering for		Dato
<input type="checkbox"/> mottatt varsel				<input type="checkbox"/> samtykke til tiltaket		

Nabo-/gjenboereiendom				Eier/fester av nabo-/gjenboereiendom		
Gnr.	Bnr.	Festenr.	Seksjonsnr.	Eiers/festers navn		Dato sendt e-post
Adresse				Adresse		Kvittering vedlegges
Postnr.	Poststed			Postnr.	Poststed	Poststedets reg.nr.
Personlig kvittering for		Dato	Sign.	Personlig kvittering for		Dato
<input type="checkbox"/> mottatt varsel				<input type="checkbox"/> samtykke til tiltaket		

Det er per dags dato innlevert rekommandert sending til ovennevnte adressater.

Samlet antall sendinger: 4

Sign. 



Nabovarsel

sendes til berørte naboer og gjenboere

Ved riving skal kreditorer med pengeheftelser i eiendommen varsles, pbl § 21-3

Nullstill



Til (nabo/gjenboer)			
Turid Hosøy og Rune L. Skår			
Ådlandsvegen 905			
5918 Frekhaug			
Som eier/fester av:			
Gnr.	Bnr.	Festenr.	Seksjonsnr.
11	2		
Eiendommens adresse			

Tiltak på eiendommen:			
Gnr.	Bnr.	Festenr.	Seksjonsnr.
11	18		
Eiendommens adresse			
Stranda 824			
Postnr.	Poststed		
5993	Ostereidet		
Kommune			
Lindås			
Eier/fester			
Rita R. og Bjørn E. Lunde			

Det varsles herved om			
<input checked="" type="checkbox"/> Nybygg	<input type="checkbox"/> Anlegg	<input type="checkbox"/> Endring av fasade	<input checked="" type="checkbox"/> Riving
<input type="checkbox"/> Påbygg/tilbygg	<input type="checkbox"/> Skilt/reklame	<input type="checkbox"/> Innhegning mot veg	<input type="checkbox"/> Bruksendring
<input type="checkbox"/> Midlertidig bygning, konstruksjon eller anlegg	<input type="checkbox"/> Antennesystem	<input type="checkbox"/> Oppretting/ending av matrikkelenhet (eiendomsdeling) eller bortfeste	<input type="checkbox"/> Annet
Dispensasjon etter plan- og bygningsloven kapittel 19			
<input type="checkbox"/> Plan- og bygningsloven med forskrifter	<input type="checkbox"/> Kommunale vedtekter	<input checked="" type="checkbox"/> Arealplaner	<input type="checkbox"/> Vegloven
			Vedlegg nr. B- 1-2

Arealdisponering			
Sett kryss for gjeldende plan			
<input checked="" type="checkbox"/> Arealdel av kommuneplan	<input type="checkbox"/> Reguleringsplan	<input type="checkbox"/> Bebyggelsesplan	
Navn på plan			
Lindås kommuneplan 2011-2023 G.nr. 16 og 18.			

Beskriv nærmere hva nabovarslet gjelder			
Riving av eksisterende fritidsbolig			
Bygging av ny fritidsbolig			
Opprettholde tomten som fritidseiendom			
			Vedlegg nr. Q- 1

Spørsmål vedrørende nabovarsel rettes til			
Foretak/tiltakhaver			
Rita R. og Bjørn E. Lunde			
Kontaktperson, navn	E-post	Telefon	Mobil
Bjørn E. Lunde	bjorn.lunde@gmail.com		902 08 555
Søknaden kan ses på hjemmeside: (ikke obligatorisk):			

Merknader sendes til			
Eventuelle merknader skal være mottatt innen 2 uker etter at dette varsel er sendt.			
Ansvarlig søker/tiltakhaver skal sammen med søknad sende innkomne merknader og redegjøre for ev. endringer.			
Navn	Postadresse		
Bjørn E. Lunde	Skarefjellet 51		
Postnr.	Poststed	E-post	
5174	Mathopen	bjorn.lunde@gmail.com	

Beskrivelse av vedlegg	Gruppe	Nr. fra – til	Ikke relevant
Dispensasjonssøknad/vedtak	B	1 – 2	<input type="checkbox"/>
Situasjonsplan	D	1 –	<input type="checkbox"/>
Tegninger snitt, fasade	E	1 – 4	<input type="checkbox"/>
Andre vedlegg	Q	1 –	<input type="checkbox"/>

Underskrift			
Sted	Dato	Underskrift ansvarlig søker eller tiltakhaver	
Mathopen	07.02.2018	Bjørn Lunde	
		Gjentas med blokkbokstaver BJØRN E. LUNDE	

Nabovarsel

sendes til berørte naboer og gjenboere

Ved riving skal kreditorer med pengeheftelser i eiendommen varsles, pbl § 21-3

Nullstill



Til (nabo/gjenboer)
Johanna B. Hølleland
Møllendalsveien 65 A
5009 Bergen

Som eier/fester av:			
Gnr.	Bnr.	Festenr.	Seksjonsnr.
11	24		
Eiendommens adresse			

Tiltak på eiendommen:			
Gnr.	Bnr.	Festenr.	Seksjonsnr.
11	18		
Eiendommens adresse			
Stranda 824			
Postnr.	Poststed		
5993	Østereidet		
Kommune			
Lindås			
Eier/fester			
Rita R. og Bjørn E. Lunde			

Det varsles herved om				
<input checked="" type="checkbox"/> Nybygg	<input type="checkbox"/> Anlegg	<input type="checkbox"/> Endring av fasade	<input checked="" type="checkbox"/> Riving	
<input type="checkbox"/> Påbygg/tilbygg	<input type="checkbox"/> Skilt/reklame	<input type="checkbox"/> Innhegning mot veg	<input type="checkbox"/> Bruksendring	
<input type="checkbox"/> Midlertidig bygning, konstruksjon eller anlegg	<input type="checkbox"/> Antennesystem	<input type="checkbox"/> Oppretting/ending av matrikkelenhet (eiendomsdeling) eller bortfeste	<input type="checkbox"/> Annet	
Dispensasjon etter plan- og bygningsloven kapittel 19				
<input type="checkbox"/> Plan- og bygningsloven med forskrifter	<input type="checkbox"/> Kommunale vedtekter	<input checked="" type="checkbox"/> Arealplaner	<input type="checkbox"/> Vegloven	Vedlegg nr. B - 1-2

Arealdisponering		
Sett kryss for gjeldende plan		
<input checked="" type="checkbox"/> Arealdel av kommuneplan	<input type="checkbox"/> Reguleringsplan	<input type="checkbox"/> Bebyggelsesplan
Navn på plan		
Lindås kommuneplan 2011-2023 G.nr. 16 og 18.		

Beskriv nærmere hva nabovarslet gjelder	
Riving av eksisterende fritidsbolig Bygging av ny fritidsbolig Opprettholde tomten som fritidseiendom	
Vedlegg nr. Q - 1	

Spørsmål vedrørende nabovarsel rettes til			
Foretak/tiltakhaver			
Rita R. og Bjørn E. Lunde			
Kontaktperson, navn	E-post	Telefon	Mobil
Bjørn E. Lunde	bjorn.lunde@gmail.com		902 08 555
Søknaden kan ses på hjemmeside: (ikke obligatorisk):			

Merknader sendes til	
Eventuelle merknader skal være mottatt innen 2 uker etter at dette varsel er sendt. Ansvarlig søker/tiltakhaver skal sammen med søknad sende innkomne merknader og redegjøre for ev. endringer.	
Navn	Postadresse
Bjørn E. Lunde	Skarefjellet 51
Postnr. Poststed	E-post
5174 Mathopen	bjorn.lunde@gmail.com

Beskrivelse av vedlegg	Gruppe	Nr. fra – til	Ikke relevant
Dispensasjonssøknad/vedtak	B	1 – 2	<input type="checkbox"/>
Situasjonsplan	D	1 –	<input type="checkbox"/>
Tegninger snitt, fasade	E	1 – 4	<input type="checkbox"/>
Andre vedlegg	Q	1 –	<input type="checkbox"/>

Underskrift		
Sted	Dato	Underskrift ansvarlig søker eller tiltakhaver
Mathopen	07.02.2018	Bjørn Lunde
		Gjentas med blokkbokstaver BJØRN E. LUNDE

Nabovarsel

sendes til berørte naboer og gjenboere

Ved riving skal kreditorer med pengeheftelser i eiendommen varsles, pbl § 21-3

Nullstill



Til (nabo/gjenboer)
Cooper AS
Gamle Kalvedalsveien 42
5019 Bergen

Som eier/fester av:			
Gnr.	Bnr.	Festenr.	Seksjonsnr.
11	30		
Eiendommens adresse			
Stranda			

Tiltak på eiendommen:			
Gnr.	Bnr.	Festenr.	Seksjonsnr.
11	18		
Eiendommens adresse			
Stranda 824			
Postnr.	Poststed		
5993	Ostereidet		
Kommune			
Lindås			
Eier/fester			
Rita R. og Bjørn E. Lunde			

Det varsles herved om			
<input checked="" type="checkbox"/> Nybygg	<input type="checkbox"/> Anlegg	<input type="checkbox"/> Endring av fasade	<input checked="" type="checkbox"/> Riving
<input type="checkbox"/> Påbygg/tilbygg	<input type="checkbox"/> Skilt/reklame	<input type="checkbox"/> Innhegning mot veg	<input type="checkbox"/> Bruksendring
<input type="checkbox"/> Midlertidig bygning, konstruksjon eller anlegg	<input type="checkbox"/> Antennesystem	<input type="checkbox"/> Oppretting/ending av matrikkelenhet (eiendomsdeling) eller bortfeste	<input type="checkbox"/> Annet
Dispensasjon etter plan- og bygningsloven kapittel 19			
<input type="checkbox"/> Plan- og bygningsloven med forskrifter	<input type="checkbox"/> Kommunale vedtekter	<input checked="" type="checkbox"/> Arealplaner	<input type="checkbox"/> Vegloven
			Vedlegg nr. B - 1-2

Arealdisponering			
Sett kryss for gjeldende plan			
<input checked="" type="checkbox"/> Arealdel av kommuneplan	<input type="checkbox"/> Reguleringsplan	<input type="checkbox"/> Bebyggelsesplan	
Navn på plan			
Lindås kommuneplan 2011-2023 G.nr. 16 og 18.			

Beskriv nærmere hva nabovarslet gjelder			
Riving av eksisterende fritidsbolig			
Bygging av ny fritidsbolig			
Opprettholde tomten som fritidseiendom			
			Vedlegg nr. Q - 1

Spørsmål vedrørende nabovarsel rettes til			
Foretak/tiltakshaver			
Rita R. og Bjørn E. Lunde			
Kontaktperson, navn	E-post	Telefon	Mobil
Bjørn E. Lunde	bjorn.lunde@gmail.com		902 08 555
Søknaden kan ses på hjemmeside: (ikke obligatorisk):			

Merknader sendes til			
Eventuelle merknader skal være mottatt innen 2 uker etter at dette varsel er sendt.			
Ansvarlig søker/tiltakshaver skal sammen med søknad sende innkomne merknader og redegjøre for ev. endringer.			
Navn	Postadresse		
Bjørn E. Lunde	Skarefjellet 51		
Postnr.	Poststed	E-post	
5174	Mathopen	bjorn.lunde@gmail.com	

Beskrivelse av vedlegg	Gruppe	Nr. fra – til	Ikke relevant
Dispensasjonssøknad/vedtak	B	1 – 2	<input type="checkbox"/>
Situasjonsplan	D	1 –	<input type="checkbox"/>
Tegninger snitt, fasade	E	1 – 4	<input type="checkbox"/>
Andre vedlegg	Q	1 –	<input type="checkbox"/>

Underskrift		
Sted	Dato	Underskrift ansvarlig søker eller tiltakshaver
Mathopen	07.02.2018	Bjørn Lunde
		Gjentas med blokkbokstaver BJØRN E. LUNDE

Nabovarsel

sendes til berørte naboer og gjenboere

Ved riving skal kreditorer med pengeheftelser i eiendommen varsles, pbl § 21-3

Nullstill



Til (nabo/gjenboer)
Ansgar Gjelsvik
Stranda 820
5993 Ostereidet

Som eier/fester av:			
Gnr.	Bnr.	Festenr.	Seksjonsnr.
11	26/57		
Eiendommens adresse			

Tiltak på eiendommen:			
Gnr.	Bnr.	Festenr.	Seksjonsnr.
11	18		
Eiendommens adresse			
Stranda 824			
Postnr.	Poststed		
5993	Ostereidet		
Kommune			
Lindås			
Eier/fester			
Rita R. og Bjørn E. Lunde			

Det varsles herved om			
<input checked="" type="checkbox"/> Nybygg	<input type="checkbox"/> Anlegg	<input type="checkbox"/> Endring av fasade	<input checked="" type="checkbox"/> Riving
<input type="checkbox"/> Påbygg/tilbygg	<input type="checkbox"/> Skilt/reklame	<input type="checkbox"/> Innhegning mot veg	<input type="checkbox"/> Bruksendring
<input type="checkbox"/> Midlertidig bygning, konstruksjon eller anlegg	<input type="checkbox"/> Antennesystem	<input type="checkbox"/> Oppretting/endring av matrikkelenhet (eiendomsdeling) eller bortfeste	<input type="checkbox"/> Annet
Dispensasjon etter plan- og bygningsloven kapittel 19			
<input type="checkbox"/> Plan- og bygningsloven med forskrifter	<input type="checkbox"/> Kommunale vedtekter	<input checked="" type="checkbox"/> Arealplaner	<input type="checkbox"/> Vegloven
			Vedlegg nr. B – 1-2

Arealdisponering			
Sett kryss for gjeldende plan			
<input checked="" type="checkbox"/> Arealdel av kommuneplan	<input type="checkbox"/> Reguleringsplan	<input type="checkbox"/> Bebyggelsesplan	
Navn på plan			
Lindås kommuneplan 2011-2023 G.nr. 16 og 18.			

Beskriv nærmere hva nabovarslet gjelder			
Riving av eksisterende fritidsbolig			
Bygging av ny fritidsbolig			
Opprettholde tomten som fritidseiendom			
			Vedlegg nr. Q – 1

Spørsmål vedrørende nabovarsel rettes til			
Foretak/tiltakhaver			
Rita R. og Bjørn E. Lunde			
Kontaktperson, navn	E-post	Telefon	Mobil
Bjørn E. Lunde	bjorn.lunde@gmail.com		902 08 555
Søknaden kan ses på hjemmeside: (ikke obligatorisk):			

Merknader sendes til			
Eventuelle merknader skal være mottatt innen 2 uker etter at dette varsel er sendt.			
Ansvarlig søker/tiltakhaver skal sammen med søknad sende innkomne merknader og redegjøre for ev. endringer.			
Navn		Postadresse	
Bjørn E. Lunde		Skarefjellet 51	
Postnr.	Poststed	E-post	
5174	Mathopen	bjorn.lunde@gmail.com	

Beskrivelse av vedlegg	Gruppe	Nr. fra – til	Ikke relevant
Dispensasjonssøknad/vedtak	B	1 – 2	<input type="checkbox"/>
Situasjonsplan	D	1 –	<input type="checkbox"/>
Tegninger snitt, fasade	E	1 – 4	<input type="checkbox"/>
Andre vedlegg	Q	1 –	<input type="checkbox"/>

Underskrift		
Sted	Dato	Underskrift ansvarlig søker eller tiltakhaver
Mathopen	07.02.2018	Bjørn Lunde
		Gjentas med blokkbokstaver BJØRN E. LUNDE



Fasade 1



Fasade 2



Fasade 4



Fasade 3

Disse tegningene kan ikke benyttes i prosjekter hvor Nordlyshytter AS ikke er produsent.

LOFOTEN 94

Oppdragsgiver	Adr
	
Kragerudveien 140 2013 Skjetten Tlf: 22 16 35 00 www.nordlyshytter.no	

Rev.	Dato	Rev. gjelder	Tegn.	Kontr.

Tegn.	Gnr./bnr.:	Dato:	Fag:
Saksbh.	Adresse	01.01.2017	ARK
Kontr.	Kommune	Tegningsnr.:	Rev.
Fasader		A-102	
		Målestokk	m m
		1:100	

E3

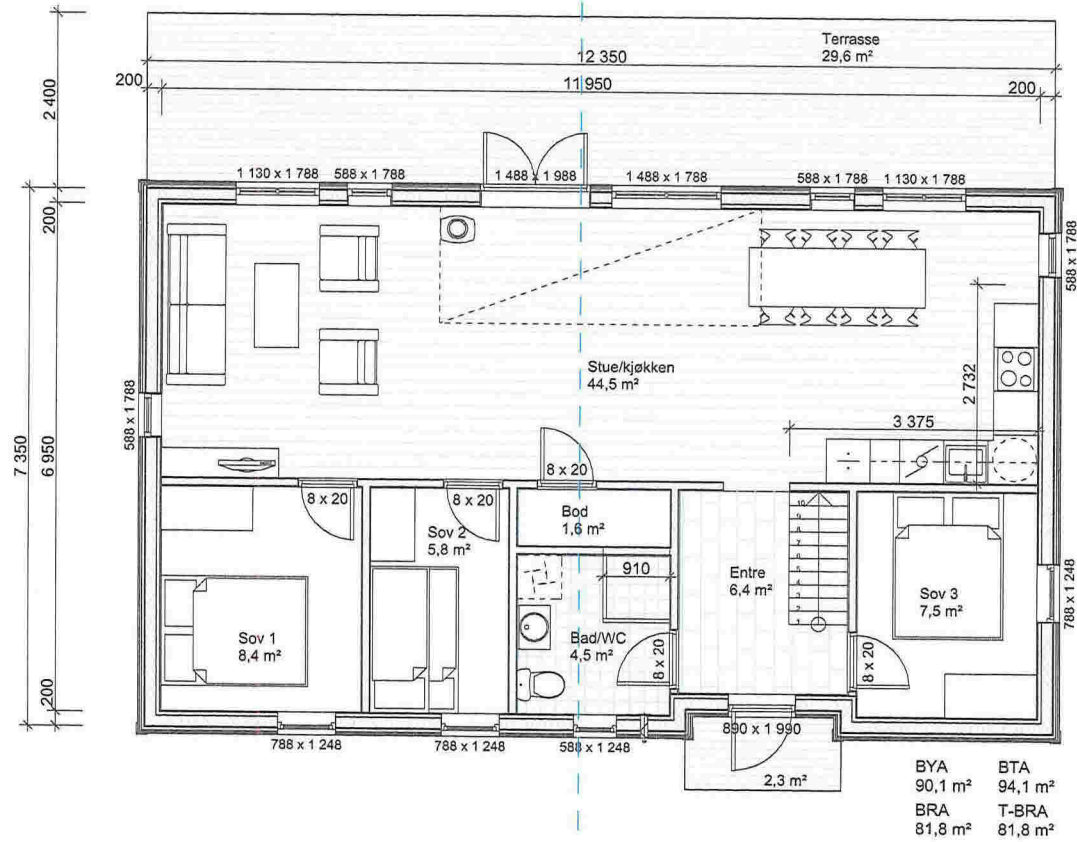

Disse tegningene kan ikke benyttes i prosjekter hvor Nordlyshytter AS ikke er produsent.

LOFOTEN 94

Oppdragsgiver	Adr					Tegn.	Gnr./bnr.:	Dato:	Fag:
						Saksbh.	Adresse	01.01.2017	ARK
						Kontr.	Kommune	Tegningsnr.:	Rev.
								A-100	
								Målestokk	mm
							Plan 1 etasje	1:100	

 Kragerudveien 140
 2013 Skjetten
 Tlf: 22 16 35 00
 www.nordlyshytter.no

E4.

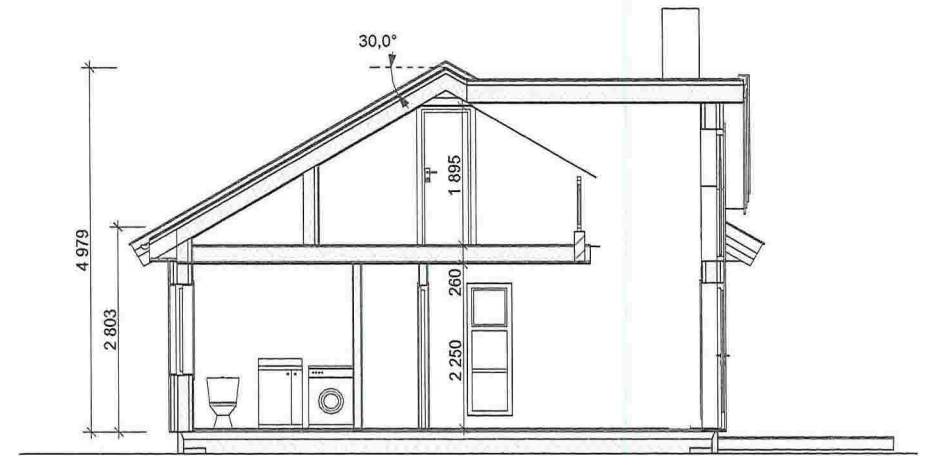
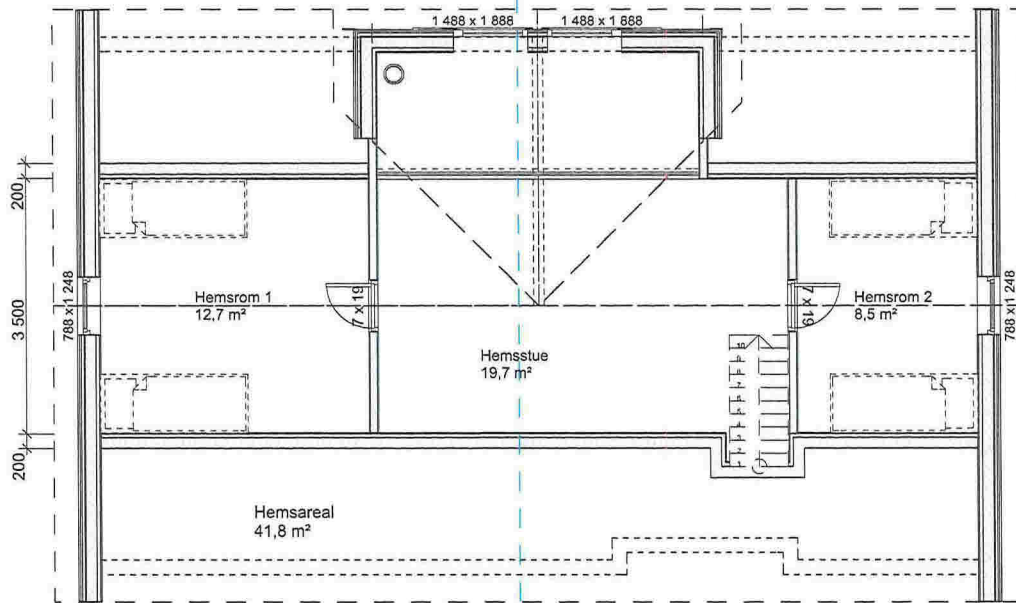

Disse tegningene kan ikke benyttes i prosjekter hvor Nordlyshytter AS ikke er produsent.

LOFOTEN 94

Oppdragsgiver	Adr					Tegn.	Gnr./bnr.:	Dato:	Fag:
						Saksbh.	Adresse	01.01.2017	ARK
							Kommune	Tegningsnr.:	Rev.
								A-101	
						Kontr.	Plan 2 etasje og Snitt A	Målestokk	mm
								1:100	

NORDLYS
HYTTER

Kragerudvølen 140
2013 Skjotten
Tlf: 22 16 35 00
www.nordlyshytter.no

Rev. Dato Rev. gjelder

Tegn. Kontr.

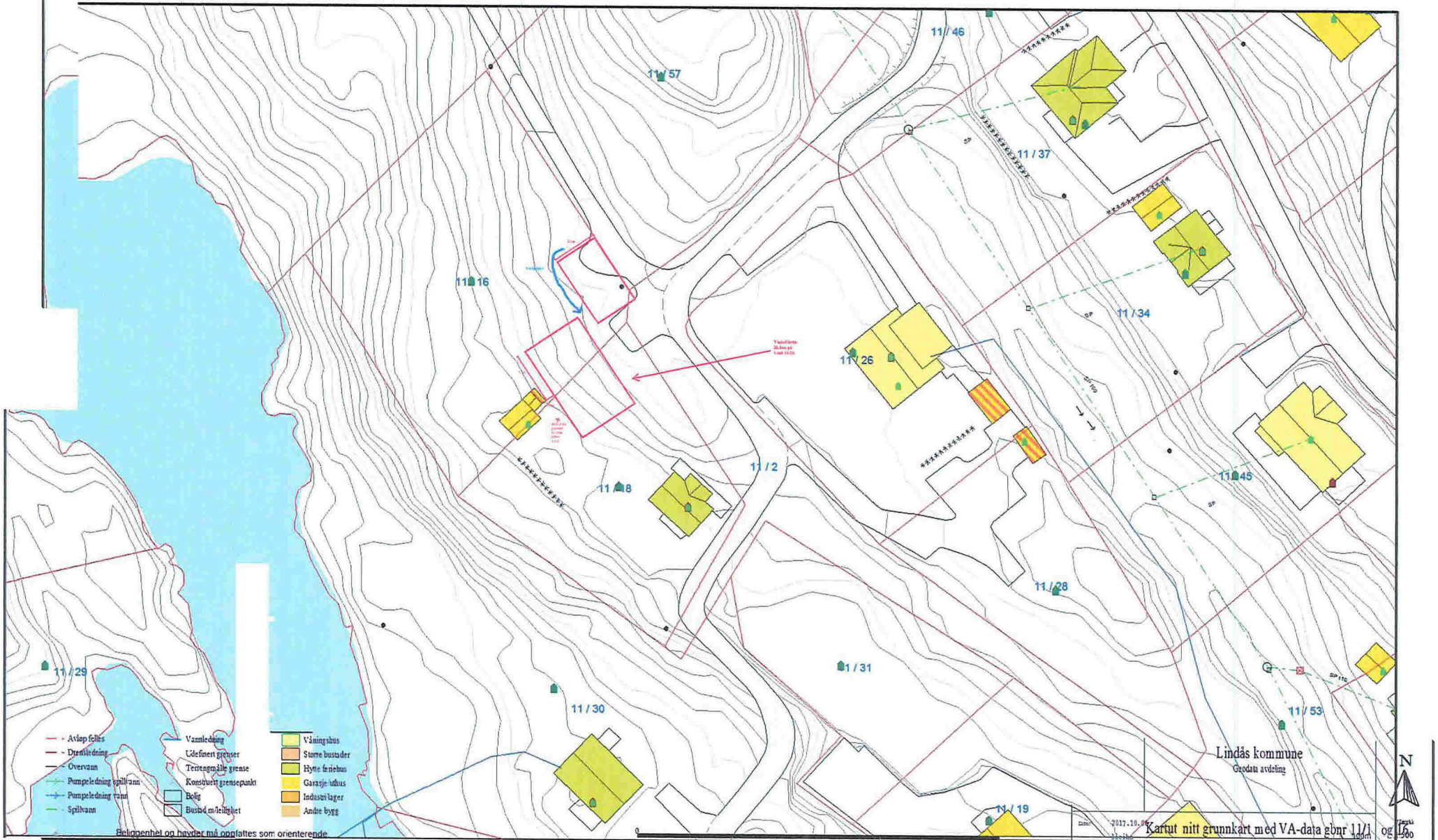

- Avløp felles
- Drenneløsing
- Overvann
- Pumpeledning spillvann
- Pumpeledning ramt
- Spillvann
- Vannledning
- Udefinert grense
- Terrengmåle grense
- Konsulert grensepunkt
- Bølg
- Busid m/leilighet

- Våningshus
- Storre bustader
- Hytte leilighet
- Garasje uthus
- Industri lager
- Andre bygg

